令和６年度

# 会　員　名　簿

公益社団法人 静岡県産業廃棄物協会

〒420-8601 静岡市葵区追手町９－６　静岡県庁西館９階
電話 054-255-8285　FAX 054-252-2845

循環型社会構築のために

# 東名興産株式会社

〒431-2213　静岡県浜松市浜名区引佐町金指748番地
TEL 053-542-2311　FAX 053-542-2281
E-mail toumei@toumei.gr.jp
URL https://www.toumei.gr.jp

一般廃棄物収集運搬処分再生
産業廃棄物収集運搬処分再生
特管廃棄物収集運搬処分再生

排水路処理槽等清掃
浄化槽清掃維持管理
土 木 浚 渫 工 事

環境のミカタ®株式会社
〒426-0067　静岡県藤枝市前島二丁目21番1号
https://kankyounomikata.co.jp/

JPX TOKYO PRO Market

地域未来牽引企業

JCR PIF for SMEs

SUSTAINABLE DEVELOPMENT GOALS

ISO14001取得

くりかえし生かそう限りある資源

# マーセリサイクル株式会社

スマホで問い合わせ
電子マニュフェストも
スマホで確認できる！

http://marse-r.com

産業廃棄物処理業許可（静岡市）
産業廃棄物収集運搬業許可（静岡県）
産業廃棄物収集運搬業許可（静岡市）
産業廃棄物収集運搬業許可（千葉県）
一般建設業許可（静岡県知事）

【本社】
静岡県静岡市清水区堀込７６２－３
054-345-3991
info@marse-r.com

# アサギリ
ASAGIRI CORPORATION

## 地域との共生、
## あるべき地球環境を提案する

株式会社アサギリは、富士山の西麓に位置する静岡県富士宮市人穴にある有機性廃棄物の回収と普通堆肥・特殊堆肥の販売を主体とした企業です。世界遺産「富士山」の麓、朝霧高原で景観に配慮した県内最大級の産業廃棄物肥料化処分場です。

### 当社で受け入れ可能な有機性廃棄物

- 下水汚泥
- 工業汚泥
- 食品残渣
- 家畜ふん

## アサギリ本社工場 施設紹介

**⑨原料保管施設**
搬入された原料を受け入れます。品目ごと、汚泥、動物のふん尿、動植物性残さ、廃油と区分けしてあります。敷地の西側から工場敷地全景と富士山の眺望が望めます。



**⑦生物脱臭施設**
表面一面に芝を播種し、自然に配慮した脱臭施設になっております。



**⑥検量所**
搬入された廃棄物や出荷用肥料の検量を行い、正確な数量を測定する施設です。



**⑧トラック荷台洗浄場**
積荷を降ろし、荷台や車体が汚れていた場合、道路や場外に汚泥等を拡散することを防止するための洗車場です。

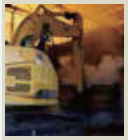

**①処理後保管施設**
処理後肥料化した商品を1,080m³保管できる大規模な保管施設です。

**②脱臭施設（4台）**
加圧水流式脱臭施設により醗酵槽内の悪臭、水蒸気を回収する装置です。計4台設置して周辺環境の改善に努めます。

**③タイヤ洗浄場**
場内走行中にタイヤに付着した汚泥等を走行しながら洗浄する施設です。

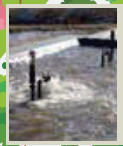

**④沈殿槽 曝気槽**
場内で排出された汚水の処理を行い浄化する環境保全のための設備です。

**⑤防火水槽**
40m³×2槽あり工場のみならず、公共防火水槽として、地域防災に貢献いたします。

### その他のサービス

#### 収集運搬
処分場としてだけでなく、収集運搬も請け負っております。
自社トラックにて回収にも伺います。

#### コンテナ貸出
ステンレス製の密閉コンテナの貸出しも行っております。ニオイが気になる等、お困りの際にはお気軽にご相談ください。

### アサギリ山梨工場 年間生産量140万袋 安定供給の実現

5棟の倉庫で繁忙期に向けた肥料を商品ごと区分けしてバラ出荷用・製袋出荷用として製造・保管しています。ニーズに合わせて随時袋詰め・販売をすることで安定供給を実現しました。

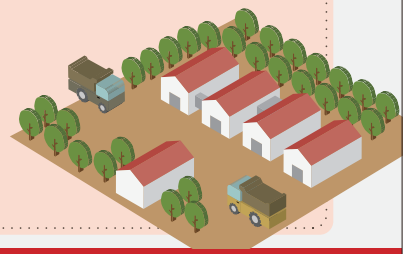

お問合せ 株式会社アサギリ ASAGIRI CORPORATION
〒418-0102 静岡県富士宮市人穴 203-51
TEL.0544-52-0212
https://asagiri.info
アサギリ 富士宮

Reuse
Recycle
R FARM
PROJECT

# 静岡県産の大生姜「しょうがの金太郎」

# R FARM商品 好評販売中！

通販サイト、
日々の活動や農作物の話、
商品紹介等はコチラから！

通販サイト

RFARM_PROJECT

_r_farm

MARUTOKU
丸徳商事有限会社

本　　社　〒424-0067 静岡市清水区鳥坂575番地　TEL054-345-5173
宍原事業所　〒424-0301 静岡市清水区宍原1819-1　TEL054-394-0338
丸徳商事HP：http://www.marutoku-shoji.jp/
R FARM PROJECTサイト：https://r-farm.jp/

# 産業廃棄物処理の
# 高度な技術と多彩なノウハウで
# 浜松の快適な生活環境づくりに
# 貢献しています

わたしたち太洋サービスグループは昭和49年の創業以来、
公害対策にはじまる環境保全に心を砕き、
社会インフラを支える重要な機能を果たすべく技術を研鑽してまいりました。
地球温暖化、貧困、食品ロスなど、世界規模の問題が取り沙汰される今
自然と人が共生する循環型社会の実現はまさにわたしたちのミッションだと考え、
さらなる挑戦を続けております。

地域未来牽引企業

ISO 14001 CERTIFICATION EUROPE
ISO14001:2015
2017/2606

Japan. Committed to SDGs

SUSTAINABLE DEVELOPMENT GOALS

株式会社 太洋サービス

［篠原工場］浜松市中央区篠原町26745-1 / Tel.053-447-4640（代） / Fax.053-449-1029

For a fine environment

## 中遠環境保全株式会社

エアゾール缶の安全安心処理（破砕・分離）

廃蛍光管処理
（破砕）

廃水銀灯処理
（切断）

汚泥処理
（脱水）

## 光陽産業株式会社

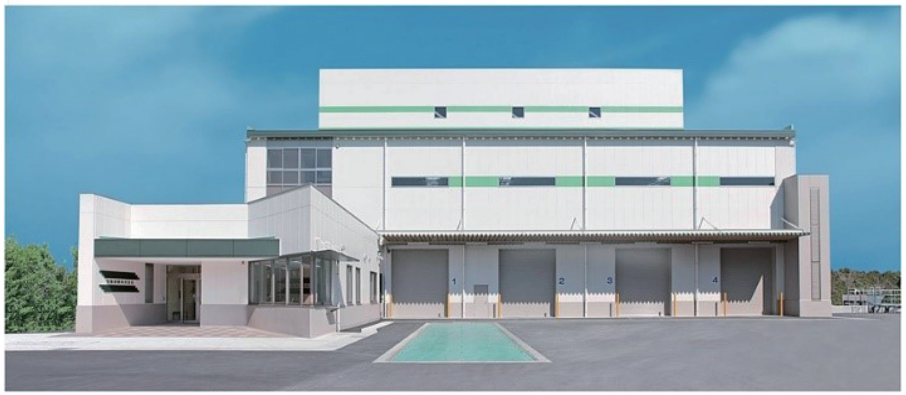

2軸破砕機

4軸破砕機

焼却炉

## 環境サービス株式会社
Environmental Service Co., Ltd.

## 環境グループ

**産業廃棄物収集・運搬及び処分**
**一般廃棄物処理**
**浄化槽維持管理・自動車整備**
中遠環境保全株式会社
掛川市八坂317番3
TEL　0537（27）1248

**産業廃棄物処分業**
**（焼却・破砕・圧縮）**
光陽産業株式会社
御殿場市神場三丁目15番地
TEL　0550（80）3500

**産業廃棄物収集・運搬業**
**（全22都府県取得）**
環境サービス株式会社
掛川市八坂317番3
TEL 0537（25）7999

**産業廃棄物収集・運搬業**
**浄化槽維持管理**
**各種清掃**
株式会社藤衛
藤枝市花倉446-1
TEL　054（648）1119

**産業廃棄物収集・運搬業**
株式会社中遠クリーン
掛川市八坂317番3
TEL　0537（27）1248

産業廃棄物・一般廃棄物・資源回収・土木工事・建物解体工事・中古車販売・不動産業

エコアクション21
®環境省
認証・登録番号 0008197

優良
優良産廃処理業者
浜松市及び静岡県から
収集運搬業・処分業共に
優良認定を頂きました。

令和元年度
認定
経済産業省

# 顧客満足・遵法の精神・資源を守る心を誇りにし、
# あらゆる環境変化の中で常に進化し続ける企業集団を目指します。

産業廃棄物の収集運搬から
処分まで法律に基づいた適正処理を
お約束いたします。

マスコットキャラクター
クリンちゃん

# 株式会社リサイクルクリーン


0120-01-5255 TEL.053-925-1366 FAX.053-925-6030
〒431-3314 静岡県浜松市天竜区二俣町二俣41 E-mail. info@recycle-clean.co.jp


お問合せ

ホームページへ

静岡県優良産廃処理業者認定制度　平成23年6月静岡県知事認定取得

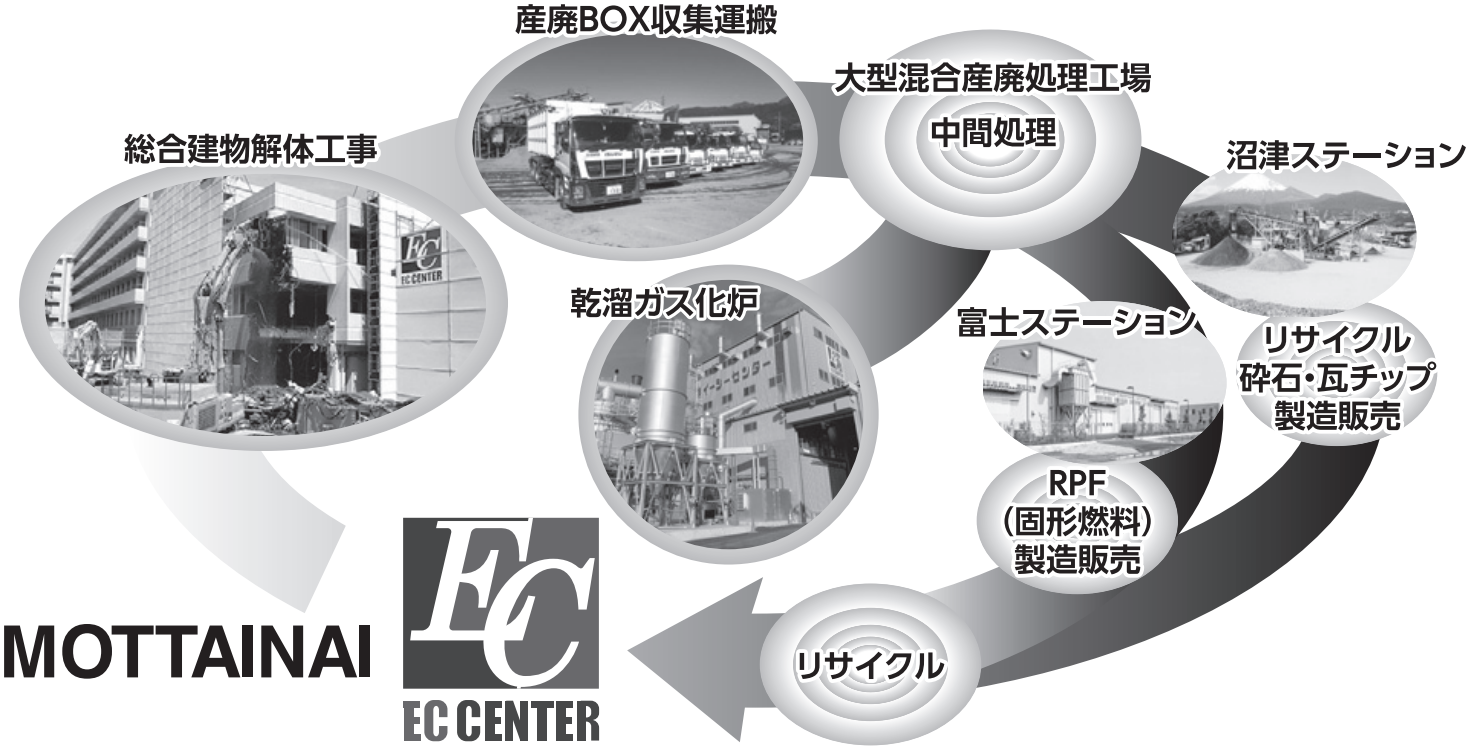


ISO14001
認証取得

電子マニフェスト
完全対応

MOTTAINAI

EC CENTER

“私たちの子どもたちに残したい未来があります”

# (株)イーシーセンター

本社・静岡営業所・三島支店・沼津支店・厚木営業所

本　　社／〒416-0946 富士市五貫島919　TEL0545(64)2111
沼津支店／〒410-0315 沼津市桃里字川前610-5　TEL055(967)1481
富士工場／〒417-0848 富士市大野61　TEL0545(31)1481

**工場**／沼津工場・富士ステーション・乾溜ガス化炉

# 株式会社
# クリーンコントロールサービス

| | |
|---|---|
| | 株式会社クリーンコントロールサービス |
| **本社** | 〒419-0201<br>静岡県富士市厚原道下17番地の1 |
| | 0545-71-3848 |
| **事業内容** | 産業廃棄物・特別管理産業廃棄物の収集・運搬<br>合計車両台数　70台<br>産業廃棄物の処分（中間処理）<br>焼却・破砕・圧縮・脱水・溶融・分級<br>事業系一般廃棄物の収集・運搬 |
| **従業員数** | 56人　（令和6年4月現在） |
| **事業所** | 山宮事業所<br>〒418-0111　静岡県富士宮市山宮3756-10<br>富士事業所<br>〒417-0847　静岡県富士市比奈字片田497-1 |

# ミダックグループに新たな仲間が加わりました

これからも変わらぬご愛顧を賜りますよう、お願い申し上げます。

**株式会社ミダックホールディングス**

●グループ経営戦略の策定・経営管理（持株会社）

●サスティナビリティ推進体制

## 株式会社ミダック

●中間処理施設（計3ヶ所）
　本社事業所、豊橋事業所、
　富士宮事業所
●最終処分（計3ヶ所）
　奥山の杜クリーンセンター
　遠州クリーンセンター
　浜名湖クリーンセンター
●産業廃棄物の収集運搬

## 株式会社ミダックライナー

●浜松市を中心とした一般廃棄物の収集運搬

## 株式会社三晃

●春日井事業所と関事業所の中間処理施設
●産業廃棄物の収集運搬（積替保管含む）

## 株式会社ミダックこなん

●中間処理施設
●産業廃棄物及び一般廃棄物の収集運搬

## 遠州砕石株式会社

●砕石の製造

## 株式会社フレンドサニタリー

●一般廃棄物の収集運搬
●し尿の収集運搬

## LOVE THY NEIGHBOR株式会社

●英語教育保育園の運営

## 株式会社岩原果樹園

●果実の生産

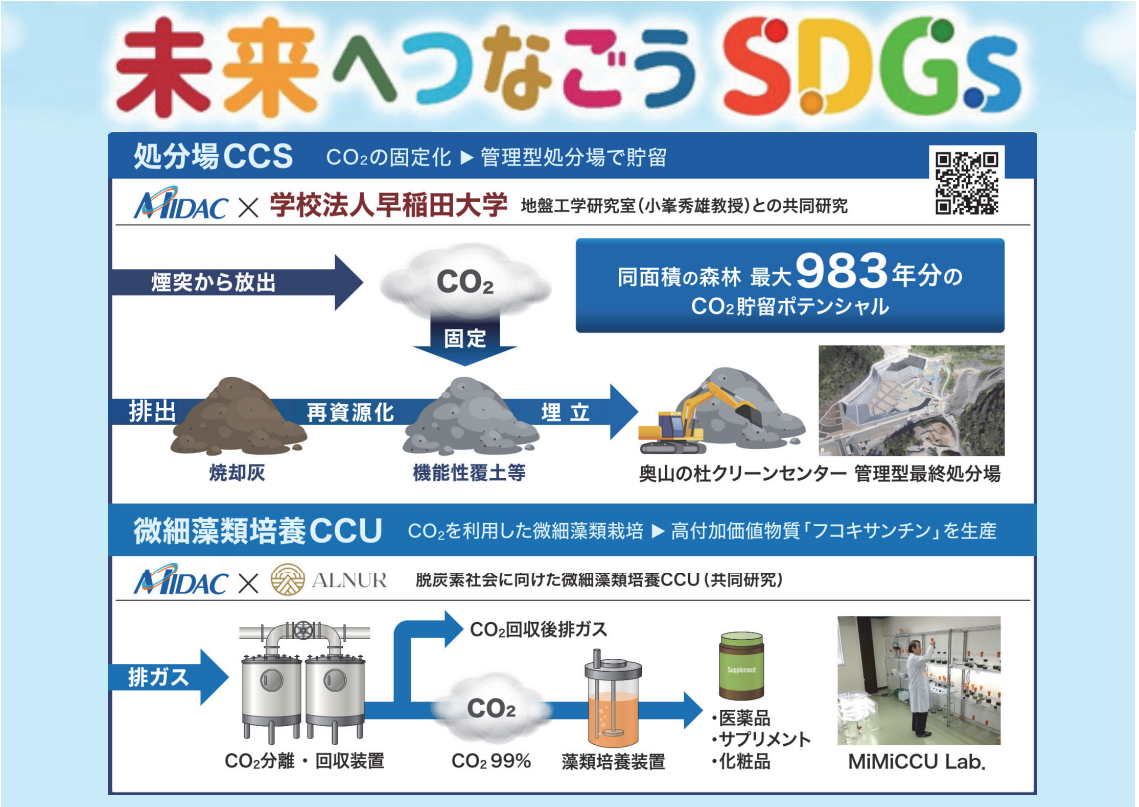


## YouTubeチャンネルでSDGsの取り組み等を発信中

SUSTAINABLE DEVELOPMENT GOALS
MIDAC
ミダック チャンネル

ミダックチャンネル
YouTube

未来への責任
豊かな自然と環境を守ることが、私達の未来への責任です。



産業廃棄物収集運搬処分業　一般廃棄物収集運搬業

MSK GROUP 株式会社エムエスケイ

〒431-1101　静岡県浜松市中央区和光町505番地の1

TEL 053-486-0746　FAX 053-486-1168

私たちは、地域と地球の環境に配慮した事業者です

ea ®環境省

エコアクション21

飲食業　ラーメン・浜松餃子

浜松ぎょうざの 初代しげ

FUJITA GROUP

## フジタホールディングス株式会社

### 株式会社フジタ

◎産業廃棄物収集運搬　◎産業廃棄物中間処分
◎安定型最終処分場　◎リサイクル事業
◎一般廃棄物収集運搬・処分（伊東市）

### 株式会社アタミクリーンアップ

◎一般廃棄物収集運搬（熱海市・湯河原町）
◎産業廃棄物収集運搬
◎産業廃棄物中間処分

### 有限会社イズソー

◎一般廃棄物収集運搬（熱海市）
◎産業廃棄物収集運搬

### 株式会社フジタ運輸

◎一般貨物運送　◎産業廃棄物収集運搬

株式会社フジタ
〒414－0231　静岡県伊東市富戸1317番5794
TEL　0557-51-1123　FAX　0557-51-1110

環境配慮型のRPF製造設備

特種東海製紙グループ

# 株式会社レックス

低排出ガス産業廃棄物収集運搬車両

RPF（Refuse derived paper and plastics densified Fuel）

地球環境に優しい次世代燃料で
$CO_2$排出量削減を目指します

産業廃棄物収集運搬業　優良許認可取得
産業廃棄物処分業　優良許認可取得

SUSTAINABLE DEVELOPMENT GOALS

〒427-0024　静岡県島田市横井一丁目1番2号　TEL：0547-39-3112

## 環境保全のエキスパート

KOSHIN SERVICE

### 株式会社コーシンサービス

静岡県磐田市笠梅1220-18　TEL.0538-38-0159　FAX.0538-38-3725

人と街と、
地球の健康を守ります。

KOSHIN GROUP

施設栽培　露地栽培

農業生産法人
株式会社 グリーンテーブル

静岡県磐田市岩井字西原1907-2342　TEL.0538-38-9913　FAX.0538-38-3725

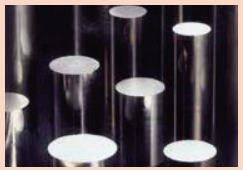

冷間鍛造のエキスパート
金属表面処理・金属素材切断・無酸化焼鈍・ボンデ処理

株式会社 セイショー

静岡県磐田市鎌田302　TEL.0538-37-3303　FAX.0538-37-0878

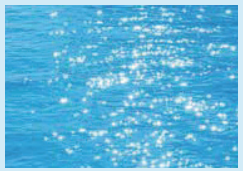

水のことから地球環境を考える
県内最大級の処理プラント

株式会社 アイクリーン

静岡県富士市大野30-2　TEL.0545-32-0070　FAX.0545-32-0075

都ランドへようこそ。
WELCOME TO MIYAKO LAND
MIYAKO
MIYAKO
MIYAKO
MIYAKO
都ランドのヒ・ミ・ツ
https://miyakoshoji.jp/

# 目　　次


## 正会員

### 伊豆支部

| | 処理業者 | 排出事業者 | （特別管理産業廃棄物処理業者） |
|---|---|---|---|
| 熱海市 | 1 | 9 | – |
| 伊東市 | 2 | – | – |
| 下田市 | 4 | 10 | 169 |
| 東伊豆町 | – | – | – |
| 河津町 | 5 | – | – |
| 南伊豆町 | 6 | – | – |
| 松崎町 | 7 | – | – |
| 西伊豆町 | 8 | – | – |
| 県外・区域外 | – | – | – |

### 東部支部

| | | | |
|---|---|---|---|
| 沼津市 | 11 | 31 | 170 |
| 三島市 | 15 | 33 | 172 |
| 御殿場市 | 17 | 34 | 173 |
| 裾野市 | 20 | 35 | 175 |
| 伊豆市 | 21 | – | 176 |
| 伊豆の国市 | 22 | 36 | 177 |
| 函南町 | 24 | 37 | 178 |
| 清水町 | 25 | 38 | – |
| 長泉町 | 26 | 39 | 179 |
| 小山町 | 28 | 40 | – |
| 県外・区域外 | 29 | – | 180 |

### 富士支部

| | | | |
|---|---|---|---|
| 富士宮市 | 41 | 57 | 181 |
| 富士市 | 44 | 58 | 182 |
| 県外・区域外 | 55 | 61 | – |

### 中部支部

| | | | |
|---|---|---|---|
| 静岡市葵区 | 63 | 85 | 184 |
| 静岡市駿河区 | 69 | 87 | 187 |
| 静岡市清水区 | 74 | 89 | 189 |
| 県外・区域外 | 84 | – | 192 |

### 志太榛原支部

| | 処理業者 | 排出事業者 | （特別管理産業廃棄物処理業者） |
|---|---|---|---|
| 島田市 | 93 | 107 | 193 |
| 焼津市 | 96 | 109 | 194 |
| 藤枝市 | 99 | 111 | 195 |
| 牧之原市 | 102 | 113 | 196 |
| 吉田町 | 104 | 114 | 197 |
| 川根本町 | 105 | – | – |
| 県外・区域外 | – | 115 | – |

### 中遠支部

| | | | |
|---|---|---|---|
| 磐田市 | 117 | 133 | 199 |
| 掛川市 | 121 | 135 | 200 |
| 袋井市 | 124 | 138 | 201 |
| 御前崎市 | 127 | 140 | 202 |
| 菊川市 | 129 | 141 | 203 |
| 森町 | 130 | 142 | – |
| 県外・区域外 | 131 | – | 204 |

### 西部支部

| | | | |
|---|---|---|---|
| 浜松市中央区 | 143 | 161 | 205 |
| 浜松市浜名区 | 154 | 164 | 210 |
| 浜松市天竜区 | 157 | 166 | 211 |
| 湖西市 | 158 | 167 | 212 |
| 県外・区域外 | 160 | 168 | 213 |

## 賛助会員 …… 215

# 正 会 員 の 部

名称欄の（　）書きは通称名

正会員

# 凡　　例

（許可品目は次のように数字で表す）

| | |
|---|---|
| 1 燃え殻 | 11 ゴムくず |
| 2 汚泥 | 12 金属くず |
| 3 廃油 | 13 ガラス・コンクリートくず及び陶磁器くず |
| 4 廃酸 | 14 鉱さい |
| 5 廃アルカリ | 15 がれき類 |
| 6 廃プラスチック類 | 16 動物のふん尿 |
| 7 紙くず | 17 動物の死体 |
| 8 木くず | 18 ばいじん |
| 9 繊維くず | 19 13号廃棄物 |
| 10 動植物性残渣 | 20 動物系固形不要物 |

特管 ・・・ 特別管理産業廃棄物処理業の許可を持っている

災害協力 ・・・ 災害廃棄物処理・復興支援協力可能会員

電子マニフェスト ・・・ 電子マニフェストに対応している

優良 ・・・ 優良産廃処理業者認定制度における認定を受けた処理業者（優良認定業者）

# 伊　豆　支　部

## 処理業者部会

伊　豆

# 熱海市

… 優良認定許可区分

| No. | 名　　称 | 代 表 者 | 住　　所 | | 許可区分 | 許 可 の 種 類 と 品 目 | | | | 備　　考 |
|---|---|---|---|---|---|---|---|---|---|---|
| | | | | | | 収集運搬業 | 処　　分　　業 | | | |
| | | | TEL | FAX | | 収集運搬品目 | 中間処理方法・品目 | | 最終処分品目 | |
| 1 | ㈱アタミクリーンアップ | 代表取締役<br>金坂博文 | 413－0039　熱海市相の原町22－4 | | 県 | 2.6.7.8.12.13.15<br>※6.13.15は石綿含有物を含む。 | 溶融固化 | 発砲スチロール(6) | | 電子マニフェスト |
| | | | 0557－85－0870 | 0557－81－1675 | | | | | | |
| 2 | 小原工業㈱ | 代表取締役<br>小原進一 | 413－0041　熱海市青葉町23－23 | | 県 | 6.8.12.13.15 | | | | 災害協力 |
| | | | 0557－81－9867 | 0557－81－9890 | | | | | | |
| 3 | ㈲小浜組 | 代表取締役<br>小浜　渉 | 413－0101　熱海市上多賀字横山1083－ 3 | | 県 | 6.8.12.13.15 | | | | 災害協力 |
| | | | 0557－68－4456 | 0557－68－0917 | | | | | | |
| 4 | ㈱田中興業 | 代表取締役<br>田中好行 | 413－0035　熱海市上緑ガ丘町29－ 7 | | 県 | 6.7.8.9.12.13.15<br>※6.13.15は石綿含有物を含む。 | | | | 災害協力 電子マニフェスト |
| | | | 0557－29－6008 | 0557－29－6009 | | | | | | |
| | | | | | | | | | | |
| | | | | | | | | | | |
| | | | | | | | | | | |
| | | | | | | | | | | |
| | | | | | | | | | | |
| | | | | | | | | | | |

# 伊東市

… 優良認定許可区分

| No. | 名　　称 | 代 表 者 | 住　　所 | 許可区分 | 許可の種類と品目 | | | | 備　　考 |
|---|---|---|---|---|---|---|---|---|---|
| | | | | | 収集運搬業 | 処　　分　　業 | | | |
| | | | TEL　　FAX | | 収集運搬品目 | 中間処理方法・品目 | | 最終処分品目 | |
| 1 | ㈲ウエハラ | 上原一成 | 414－0052　伊東市十足618－26<br>0557－45－0308　0557－44－5559 | 県 | 6.8.12.13.15 | 圧　縮<br>切　断 | 6.12.13<br>12 | | 電子マニフェスト |
| 2 | ㈲上村運送 | 上村正明 | 414－0053　伊東市荻572－ 8<br>0557－45－5222　0557－45－5576 | 県 | 6.8.12.13.15 | | | | |
| 3 | ㈲オール・アクター | 代表取締役社長<br>野口基宏 | 414－0032　伊東市音無町１－38　サンキュービル３Ｆ<br>0557－32－3737　0557－32－3738 | 県 | 1.6.7.8.9.11.12.13.15<br>※6.13.15は石綿含有物を含む。<br>※6.12.13は水銀使用製品産廃を含む。 | | | | 電子マニフェスト　災害協力 |
| 4 | ㈲児玉充旦商店 | 児玉映西 | 414－0002　伊東市湯川４－６－８<br>0557－37－1273　0557－37－1370 | 県 | 6.7.8.12.13.15 | 圧　縮<br>切　断 | 6.12.13<br>6.12 | | 電子マニフェスト |
| 5 | ㈱斉藤組 | 齋藤　稔 | 414－0001　伊東市宇佐美1842<br>0557－48－9330　0557－48－8890 | 県 | 2.6.8.12.13.15 | | | | 災害協力 |
| 6 | サヽキ工業㈱ | 代表取締役<br>鈴木正紀 | 414－0053　伊東市荻395<br>0557－37－8585　0557－37－8589 | 県 | 6.7.8.9.12.13.15 | | | 6.12.13.15<br>※6.13.15は石綿含有物を含む。 | 災害協力　電子マニフェスト |
| 7 | ㈱新光重機土木 | 小林寿幸 | 413－0231　伊東市富戸1091－7<br>0557－51－4722　0557－51－4733 | 県 | 1.2.3.4.5.6.7.8.9.10.12.13.14.15.18<br>※6.13.15は石綿含有物を含む。<br>※2.6.12.13は水銀使用製品産廃を含む。 | 破　砕 | 6.7.8.9.12.13.15 | | 災害協力　電子マニフェスト　優良 |
| 8 | ㈱前進MIRAI | 代表取締役<br>飯田法弘 | 414－0045　伊東市玖須美元和田727－220<br>0557－36－0018　0557－36－0017 | 県 | 6.7.8.9.12.13.15<br>※6.13.15は石綿含有物を含む。 | | | | 災害協力 |

| No. | 名　　称 | 代 表 者 | 住　　所 | | 許可区分 | 許 可 の 種 類 と 品 目 | | | | 備　　考 |
|---|---|---|---|---|---|---|---|---|---|---|
| | | | | | | 収集運搬業 | 処　　分　　業 | | | |
| | | | TEL | FAX | | 収集運搬品目 | 中間処理方法・品目 | | 最終処分品目 | |
| 9 | ㈲東部リサイクル | 平田直巳 | 414－0001　伊東市宇佐美3479－ 3 | | 県 | | 破　砕 | 8.15 | | |
| | | | 0557－48－9349 | 0557－47－4556 | | | | | | |
| 10 | ㈱東和 | 代表取締役<br>奈良　豊 | 414－0028　伊東市銀座元町 4 － 3 | | 県 | 6.7.8.9.10.12.13.15 | 破　砕<br>減容固化<br>せん断 | 6.7.8.9.12.13.<br>廃石膏ボード(7)<br>6<br>6.7.9.12 | | 電子マニフェスト |
| | | | 0557－37－1123 | 0557－37－1124 | | | | | | |
| 11 | ㈱フジタ | 代表取締役<br>金坂博文 | 413－0231　伊東市富戸1033－ 8 | | 県 | 1.2.6.7.8.9.12.13.15 | 溶融固化<br>圧　縮<br>破　砕<br>切　断 | 6<br>6.7.9.12<br>6.8.13.15.<br>廃石膏ボード(7)<br>9 | 6.12.13.15<br>※6は石綿含有物除く。<br>※13.15は石綿含有物を含む。 | 災害協力　電子マニフェスト<br>優良 |
| | | | 0557－51－1123 | 0557－51－1110 | | | | | | |
| 12 | ㈱ブレイヴ | 鈴木宏明 | 414－0051　伊東市吉田747－248 | | 県 | 6.7.8.9.12.13.15 | | | | 電子マニフェスト |
| | | | 0557－45－1750 | 0557－48－7442 | | | | | | |
| | | | | | | | | | | |
| | | | | | | | | | | |
| | | | | | | | | | | |
| | | | | | | | | | | |
| | | | | | | | | | | |
| | | | | | | | | | | |

# 下田市

… 優良認定許可区分

| No. | 名　　称 | 代 表 者 | 住　　所 | 許可区分 | 許可の種類と品目 | | | | 備　　考 |
|---|---|---|---|---|---|---|---|---|---|
| | | | | | 収集運搬業 | 処　　分　　業 | | | |
| | | | TEL / FAX | | 収集運搬品目 | 中間処理方法・品目 | | 最終処分品目 | |
| 1 | ㈲アイキクリーン | 相馬知也 | 415－0014　下田市須崎1779－ 1<br>0558－25－2552 / 0558－25－2553 | 県 | 6.7.8.9.12.13.15 | 破　砕 | 6.7.8.9.12.13.15 | | 災害協力 電子マニフェスト |
| 2 | ㈲荒川土建興業 | 荒川健一 | 415－0018　下田市西中 5 － 7<br>0558－27－2662 / 0558－27－0874 | 県 | 6.7.8.9.12.13.15 | 破　砕 | 6.7.8.9.12.13.15 | | 災害協力 電子マニフェスト 特管 |
| 3 | ㈱アンドーカーパーツ | 安東弘至 | 413－0713　下田市加増野10－ 2<br>0558－28－0939 / 0558－28－0880 | 県 | 6.12.13 | 圧　縮 | 6.12.13 | | |
| 4 | 井出運送㈲ | 井出和夫 | 415－0034　下田市高馬 2 －46<br>0558－22－4712 / 0558－22－3322 | 県 | 1.6.7.8.9.12.13.15.18 | 焼　却<br>破　砕 | 7.8.9<br>6.15 | | 災害協力 電子マニフェスト |
| 5 | ㈱栄協 | 代表取締役<br>廣瀬拓人 | 415－0034　下田市高馬153－9<br>0558－23－2366 / 0558－23－0233 | 県 | 2.4.5.6.7.8.9.10.12.13<br>※6は石綿含有物除く。<br>※13は石綿除く。 | | | | 災害協力 特管 電子マニフェスト |
| 6 | ㈱繁美建材土木 | 代表取締役<br>原田仁志 | 415－0033　下田市本郷 3 － 2<br>0558－22－5622 / 0558－22－2591 | 県 | 2.6.7.8.9.12.13.15 | 破　砕 | 15 | | 特管 |
| 7 | ㈲下田環境サービス | 植田信一 | 415－0013　下田市柿崎1104<br>0558－23－0188 / 0558－23－1884 | 県 | 6.7.8.9.12.13.15 | 破　砕<br>圧　縮 | 6.13<br>12 | | 電子マニフェスト |
| 8 | 丸三工業㈱ | 田中　豊 | 415－0028　下田市吉佐美1018－ 1<br>0558－23－0303 / 0558－23－5533 | 県 | 6.7.8.9.12.13.15 | | | | |

# 河津町

… 優良認定許可区分

| No. | 名　　称 | 代 表 者 | 住　　所 | | 許可区分 | 許 可 の 種 類 と 品 目 | | | 備　　考 |
|---|---|---|---|---|---|---|---|---|---|
| | | | | | | 収集運搬業 | 処　　分　　業 | | |
| | | | TEL | FAX | | 収集運搬品目 | 中間処理方法・品目 | 最終処分品目 | |
| 1 | 東海建設㈱ | 代表取締役<br>土屋順一 | 413－0511　賀茂郡河津町峰222 | | 県 | 6.8.12.13.15 | | | 災害協力 |
| | | | 0558－34－1151 | 0558－32－0015 | | | | | |
| | | | | | | | | | |
| | | | | | | | | | |
| | | | | | | | | | |
| | | | | | | | | | |
| | | | | | | | | | |
| | | | | | | | | | |
| | | | | | | | | | |
| | | | | | | | | | |
| | | | | | | | | | |
| | | | | | | | | | |

# 南伊豆町

▇ … 優良認定許可区分

| No. | 名　　称 | 代 表 者 | 住　　所 | TEL | FAX | 許可区分 | 許可の種類と品目 | | | | 備　　考 |
|---|---|---|---|---|---|---|---|---|---|---|---|
| | | | | | | | 収集運搬業 | 処　分　業 | | | |
| | | | | | | | 収集運搬品目 | 中間処理方法・品目 | | 最終処分品目 | |
| 1 | ㈱西田 | 西田明治 | 415－0152　賀茂郡南伊豆町湊1738－6 | 0558－62－1712 | 0558－62－3851 | 県 | 2.6.8.12.15 | | | | |
| | | | | | | | | | | | |
| | | | | | | | | | | | |
| | | | | | | | | | | | |
| | | | | | | | | | | | |
| | | | | | | | | | | | |
| | | | | | | | | | | | |
| | | | | | | | | | | | |
| | | | | | | | | | | | |

# 松崎町

… 優良認定許可区分

| No. | 名　　称 | 代 表 者 | 住　　所 | | 許可区分 | 許 可 の 種 類 と 品 目 | | | | 備　　考 |
|---|---|---|---|---|---|---|---|---|---|---|
| | | | | | | 収集運搬業 | 処　　分　　業 | | | |
| | | | TEL | FAX | | 収集運搬品目 | 中間処理方法・品目 | | 最終処分品目 | |
| 1 | 西伊豆貨物自動車㈱ | 代表取締役<br>北澤和彦 | 410－3626　賀茂郡松崎町那賀38－ 3 | | 県 | 6.8.12.13.15 | 破　砕 | 15 | | 災害協力 電子マニフェスト |
| | | | 0558－42－0418 | 0558－42－0795 | | | | | | |
| | | | | | | | | | | |
| | | | | | | | | | | |
| | | | | | | | | | | |
| | | | | | | | | | | |
| | | | | | | | | | | |
| | | | | | | | | | | |
| | | | | | | | | | | |
| | | | | | | | | | | |
| | | | | | | | | | | |
| | | | | | | | | | | |

# 西伊豆町

… 優良認定許可区分

| No. | 名　　称 | 代 表 者 | 住　　所 | | 許可区分 | 許 可 の 種 類 と 品 目 | | | 備　　考 |
|---|---|---|---|---|---|---|---|---|---|
| | | | | | | 収集運搬業 | 処　　分　　業 | | |
| | | | TEL | FAX | | 収集運搬品目 | 中間処理方法・品目 | 最終処分品目 | |
| 1 | ㈲亀山建設 | 亀山明雄 | 410－3514　賀茂郡西伊豆町仁科209－1 | | 県 | 6.7.8.9.12.13.15 | | | |
| | | | 0558－52－2814 | 0558－52－0784 | | | | | |
| | | | | | | | | | |
| | | | | | | | | | |
| | | | | | | | | | |
| | | | | | | | | | |
| | | | | | | | | | |
| | | | | | | | | | |
| | | | | | | | | | |
| | | | | | | | | | |
| | | | | | | | | | |
| | | | | | | | | | |
| | | | | | | | | | |
| | | | | | | | | | |

# 伊　豆　支　部

## 排出事業者部会

伊　豆

# 熱海市

| No. | 名　　称 | 住　所<br>TEL | <br>FAX | 備　考 |
|---|---|---|---|---|
| 1 | 熱海商工会議所 | 413－0014　熱海市渚町８－２<br>0557－81－9251 | <br>0557－82－0048 | |
| | | | | |
| | | | | |
| | | | | |
| | | | | |
| | | | | |
| | | | | |
| | | | | |
| | | | | |
| | | | | |

# 下田市

| No. | 名　　称 | 住　　所 | | 備　　考 |
|---|---|---|---|---|
| | | TEL | FAX | |
| 1 | (一社)下田建設業協会 | 415－0035　下田市東本郷２－７－１ | | |
| | | 0558－22－3174 | 0558－22－3062 | |
| 2 | 下田商工会議所 | 415－8603　下田市２－12－17 | | |
| | | 0558－22－1181 | 0558－23－1160 | |
| | | | | |
| | | | | |
| | | | | |
| | | | | |
| | | | | |
| | | | | |
| | | | | |
| | | | | |

# 東　部　支　部

## 処理業者部会

東　部

# 沼津市

… 優良認定許可区分

| No. | 名　　称 | 代 表 者 | 住　　所<br>TEL | 住　　所<br>FAX | 許可区分 | 許可の種類と品目<br>収集運搬業<br>収集運搬品目 | 許可の種類と品目<br>処分業<br>中間処理方法・品目 | | 許可の種類と品目<br>処分業<br>最終処分品目 | 備　　考 |
|---|---|---|---|---|---|---|---|---|---|---|
| 1 | 朝日金属工業㈲ | 若林　学 | 410－0011　沼津市岡宮1026－ 6<br>055－924－3193 | 055－920－3193 | 県 | 2.3.4.5.6.7.8.9.12.13 | 電着による銀回収 | 4.5(銀含有物) | | 特管 電子マニフェスト |
| 2 | ㈱イーシーセンター | 代表取締役社長<br>海野幸男 | 410－0315　沼津市桃里字川前610－ 5<br>0545－64－2111 | 0545－64－6255 | 県 | 1.2.3.4.5.6.7.8.9.10.12.13.15.18 | 固形燃料製造<br>圧縮梱包<br>破　砕 | 6.7.8.9.10<br>6.7<br>6.7.8.9.10.12.13.15<br>廃石膏ボード(7.13) | | 災害協力 特管 電子マニフェスト<br>優良 |
| 3 | 植松石油商事㈱ | 後藤　浩 | 410－0315　沼津市桃里荒浜請92－ 1<br>055－966－4897 | 055－967－4897 | 県 | 3 | | | | |
| 4 | ㈱ウエヤマ | 植山いづみ | 410－0822　沼津市下香貫宮脇337－31<br>055－967－4222 | 055－967－4211 | 県 | 1.2.3.6.7.8.9.10.12.13.15.18 | 破　砕 | 3(廃ウエス).6.7.8.9.10.12.13.15 | | |
| 5 | ㈱エコプランニング | 代表取締役<br>伊藤健次 | 410－0867　沼津市本字千本港口1901－18<br>055－952－3237 | 055－952－3318 | 県 | 6.7.8.9.12.13.15 | 溶融ペレット化<br>圧縮梱包 | 発泡スチロール(6)<br>6 | | |
| 6 | ㈱エコ・プロジェクト | 野田まゆみ | 410－0872　沼津市小諏訪45－ 2<br>055－925－0500 | 055－925－5554 | 県 | | 溶解固化<br>破　砕<br>圧　縮 | 発泡スチロール(6)<br>6.7.8.9.12.13.15.<br>廃石膏ボード(7.13)<br>6.7 | | |
| 7 | 大富運輸㈱ | 大木理暁 | 410－0302　沼津市東椎路650－ 2<br>055－923－3111 | 055－923－0352 | 県 | 6.7.8.9.12.13.15 | | | | |
| 8 | クリーンサービス㈱ | 久保田真矢 | 410－0871　沼津市西間門字神明169－ 1<br>055－951－1700 | 055－951－1074 | 県 | 2.3.6.7.8.9.12.13.15 | 脱　水 | 2 | | 災害協力 特管 電子マニフェスト |

| No. | 名　　称 | 代 表 者 | 住　　所<br>TEL | 住　　所<br>FAX | 許可区分 | 許可の種類と品目<br>収集運搬業<br>収集運搬品目 | 許可の種類と品目<br>処　分　業<br>中間処理方法・品目 | | 許可の種類と品目<br>処　分　業<br>最終処分品目 | 備　考 |
|---|---|---|---|---|---|---|---|---|---|---|
| 9 | ㈱小林保全 | 小林信彦 | 410－0841　沼津市下河原町２－７－15<br>055－933－9523 | 055－933－9524 | 県 | 2.3.6.7.8.9.12.13<br>※6.13は石綿含有物を除く。 | | | | |
| 10 | 三友水処理㈱ | 代表取締役<br>岡本卓也 | 410－0007　沼津市西沢田字西荒210－３<br>055－921－6244 | 055－921－6238 | 県 | 2.3.6.7.8.9.12.13.15 | | | | 災害協力　電子マニフェスト |
| 11 | 山旺建設工業㈱ | 佐藤裕司 | 410－0302　沼津市東椎路34<br>055－973－1055 | 055－973－1057 | 県 | 15 | 破　砕 | 15 | | |
| 12 | 杉山運送㈱ | 杉山　泰 | 410－0311　沼津市原町中２－14－25<br>055－966－0901 | 055－967－4744 | 県 | 2.3.4.6.7.8.9.12.13.15 | | | | |
| 13 | スルガ農産㈱ | 代表取締役<br>川村登茂好 | 410－0013　沼津市東熊堂字松沢625<br>055－922－1534 | 055－922－7013 | 県 | 2.3.8.10.16 | 肥料化製造<br>飼料製造<br>破　砕 | 2.3.8.10.16<br>2.10<br>8 | | |
| 14 | ㈱泰伸 | 代表取締役<br>市川麻理 | 410－0874　沼津市松長799－１<br>055－926－4000 | 055－926－8930 | 県 | 1.2.3.4.5.6.7.8.9.10.11.<br>12.13.14.15.18<br>※6.13.15は石綿含有物を含む。<br>※6.12.13は水銀使用製品産廃を含む。 | 破　砕<br>圧　縮 | 6.7.8.9.12.13.15<br>※6.12.13は水銀使用製品産廃を含む。<br>6.7.9.11.12 | | 電子マニフェスト　特管 |
| 15 | ㈱大進ゴム | 石田和廣 | 410－0001　沼津市足高字尾上319－144<br>055－923－8222 | 055－924－5053 | 県 | 6.8.12 | 破　砕<br>切　断<br>廃タイヤのホイール抜き<br>廃タイヤのワイヤー抜取 | 6.8<br>6<br>6.12<br>6 | | 電子マニフェスト　災害協力 |
| 16 | ㈱太洋社 | 山本弥之 | 410－0865　沼津市東間門610－１<br>055－962－4807 | 055－963－1680 | 県 | 1.2.3.4.5.6.7.8.9.10.12.<br>13 | | | | 災害協力　特管　電子マニフェスト |
| 17 | ㈲高尾建設 | 土屋雄一朗 | 410－0017　沼津市高尾台13－19<br>055－921－8612 | 055－921－8712 | 県 | 6.7.8.9.12.13.15 | | | | |

| No. | 名　　称 | 代 表 者 | 住　　所 | | 許可区分 | 許 可 の 種 類 と 品 目 | | | 備　　考 |
|---|---|---|---|---|---|---|---|---|---|
| | | | | | | 収集運搬業 | 処　　分　　業 | | |
| | | | TEL | FAX | | 収集運搬品目 | 中間処理方法・品目 | 最終処分品目 | |
| 18 | ㈱タカヤナギ | 代表取締役<br>平田　豪 | 410－0871　沼津市西間門14－ 1 | | 県 | 2.3.4.5.6.7.8.10.12.13<br>●積保：4.5.6.13<br>※4.5.6.13は医療関係機関等から排出されたものに限る。 | | | 災害協力 特管 電子マニフェスト<br>優良 |
| | | | 055－922－6230 | 055－922－6231 | | | | | |
| 19 | ㈲ダストワーク | 元杉智子 | 410－0835　沼津市西島町19－15 | | 県 | 2.3.6.7.8.9.10.12.13.15<br>※2.6.12.13は水銀使用製品産廃を含む。<br>※6.13.15は石綿含有物を含む。<br>●積保：廃乾電池（2.12）.<br>廃蛍光管（6.12.13）<br>※2.6.12.13は水銀使用製品産廃を含む。 | 破　砕<br>圧縮梱包 | 6.7.8.9.12.13<br>6.7.9 | 電子マニフェスト |
| | | | 055－935－5935 | 055－935－5936 | | | | | |
| 20 | 東海クリーンシステム㈱ | 江本真子 | 410－0872　沼津市小諏訪45－ 4 | | 県 | 2.3.4.5.6.7.8.9.10.12.13.15 | | | 災害協力 特管 電子マニフェスト<br>優良 |
| | | | 055－925－5553 | 055－925－5554 | | | | | |
| 21 | 東海プラント㈱ | 土屋凱英 | 410－0861　沼津市真砂町267－ 2 | | 県 | 2.3 | | | 災害協力 特管 電子マニフェスト |
| | | | 055－951－5240 | 055－951－5241 | | | | | |
| 22 | ㈱トクラ | 原　　衛 | 410－0012　沼津市岡一色197－1 | | 県 | 6.12.13 | | | |
| | | | 055－955－9100 | 055－955－9107 | | | | | |
| 23 | ㈱仁和工業 | 代表取締役<br>山梨　仁 | 410－0022　沼津市大岡2823－1 | | 県 | 6.7.8.9.12.13.15 | | | 災害協力 |
| | | | 055－957－2070 | 055－957－2071 | | | | | |
| 24 | 協同組合<br>沼津水産開発センター | 代表理事<br>佐藤孝行 | 410－0867　沼津市本字千本港口1901－18 | | 県 | 10 | 破　砕 | 水産物の残さ（10） | |
| | | | 055－951－1435 | 055－952－3676 | | | | | |
| 25 | ㈲野原商事 | 野原康司 | 410－0022　沼津市大岡2398－ 1 | | 県 | 6.7.8.10.12.13.15 | | | 災害協力 |
| | | | 055－962－8788 | 055－962－8794 | | | | | |

| No. | 名　　称 | 代 表 者 | 住　　所 | | 許可区分 | 許 可 の 種 類 と 品 目 | | | 備　　考 |
|---|---|---|---|---|---|---|---|---|---|
| | | | | | | 収集運搬業 | 処　　分　　業 | | |
| | | | TEL | FAX | | 収集運搬品目 | 中間処理方法・品目 | 最終処分品目 | |
| 26 | ㈲細沼商店 | 細沼信二 | 410－0861　沼津市真砂町22－ 4 | | 県 | 3.6.7.8.9.12.13.15 | 圧　縮　6.12.13<br>切　断　12 | | 災害協力 |
| | | | 055－975－1656 | 055－975－1504 | | | | | |
| 27 | ㈱丸協商会 | 露木芳幸 | 410－0007　沼津市西沢田269－ 2 | | 県 | 6.7.8.9.12.13.15 | 圧縮梱包　6.7 | | |
| | | | 055－922－3525 | 055－922－3540 | | | | | |
| 28 | ㈲丸高興業 | 淺沼直之 | 410－0303　沼津市西椎路213 | | 県 | 2.3 | | | |
| | | | 055－966－3160 | 055－966－1275 | | | | | |
| 29 | ㈲マルヨシ商事 | 續木芳文 | 410－0822　沼津市下香貫林ノ下1937－43 | | 県 | 6.7.8.9.12.13.15 | | | |
| | | | 055－932－5952 | 055－933－6764 | | | | | |
| 30 | ㈱港 | 片渕典利 | 410－0822　沼津市下香貫大久保2315－ 5 | | 県 | 2.3.6.7.8.12 | 肥料製造　2 | | |
| | | | 055－931－1123 | 055－932－9483 | | | | | |
| 31 | ミナミ金属㈱<br>リサイクルセンター東海・静岡工場 | 鶴巻大輔 | 410－0834　沼津市上香貫槙島町1288－ 1 | | 県 | 2.3.6.7.8.9.12.13.15 | 破　砕　6.12.13<br>せん断　12<br>溶融固化　6<br>圧縮梱包　6 | | 特管 電子マニフェスト 優良 |
| | | | 055－935－5355 | 055－935－5356 | | | | | |
| 32 | ㈱若林 | 代表取締役社長<br>若林はる美 | 410－0822　沼津市下香貫汐入2183 | | 県 | 6.7.8.9.12.13.15 | | | 災害協力 |
| | | | 055－932－7337 | 055－934－3866 | | | | | |

# 三島市

… 優良認定許可区分

| No. | 名　　称 | 代 表 者 | 住　　所 | | 許可区分 | 許 可 の 種 類 と 品 目 | | | | 備　　考 |
|---|---|---|---|---|---|---|---|---|---|---|
| | | | | | | 収集運搬業 | 処　　分　　業 | | | |
| | | | TEL | FAX | | 収集運搬品目 | 中間処理方法・品目 | | 最終処分品目 | |
| 1 | 伊豆総業㈱ | 代表取締役<br>渡邉敦子 | 411－0817　三島市八反畑85－ 3 | | 県 | 2.3.6.7.8.9.12.13.15 | | | | 災害協力 電子マニフェスト |
| | | | 055－975－1269 | 055－972－6394 | | | | | | |
| 2 | オカコー静岡㈱ | 岡　良森 | 411－0824　三島市長伏286 | | 県 | 2.6.7.8.9.12.13.15 | | | | 災害協力 電子マニフェスト |
| | | | 055－984－1825 | 055－984－1826 | | | | | | |
| 3 | 山栄鋼鉄㈲ | 芹沢利行 | 411－0811　三島市青木125 | | 県 | 6.7.8.12.13 | | | | |
| | | | 055－975－2116 | 055－975－2234 | | | | | | |
| 4 | ㈲清翔 | 渡辺将彦 | 411－0801　三島市谷田386－ 2 | | 県 | 6.7.8.9.10.12.13.15 | | | | 災害協力 |
| | | | 055－981－0764 | 055－981－0775 | | | | | | |
| 5 | ㈱田中運輸 | 加藤恵一 | 411－0824　三島市長伏111－1 | | 県 | 6.7.8.9.12.13.14.15 | 圧縮梱包 | 6 | | 災害協力 電子マニフェスト |
| | | | 055－977－2857 | 055－977－2953 | | | | | | |
| 6 | ㈱東部処理 | 代表取締役<br>小竹　茂 | 411－0016　三島市塚原新田343－ 1 | | 県 | 1.2.6.7.8.9.10.11.12.13.15<br>※6.13.15は石綿含有物を含む。 | 焼　却<br>破　砕 | 7.8.9.10<br>6.12.13.15<br>廃石膏ボード(7) | | 災害協力 特管 電子マニフェスト<br>優良 |
| | | | 055－973－0505 | 055－973－0504 | | | | | | |
| 7 | 中林建設㈱ | 森田　崇 | 411－0801　三島市谷田雪沢173－ 2 | | 県 | 6.8.12.13.15 | | | | 電子マニフェスト |
| | | | 055－975－4332 | 055－972－5591 | | | | | | |
| 8 | ㈱マルサン | 渡邉俊一 | 411－0816　三島市梅名428－ 1 | | 県 | 6.7.8.9.12.13.15 | 圧　縮<br>破　砕 | 6.12<br>6.7.8.12.13.15 | | 災害協力 電子マニフェスト |
| | | | 055－977－2047 | 055－977－7454 | | | | | | |

| No. | 名　　称 | 代 表 者 | 住　　所 | | 許可区分 | 許 可 の 種 類 と 品 目 | | | | 備　　考 |
|---|---|---|---|---|---|---|---|---|---|---|
| | | | | | | 収集運搬業 | 処　　分　　業 | | | |
| | | | TEL | FAX | | 収集運搬品目 | 中間処理方法・品目 | | 最終処分品目 | |
| 9 | ㈱三島チップ | 安間將博 | 411－0016　三島市塚原新田362－ 1 | | 県 | 8.9 | 破　砕 | 8.9 | | 災害協力 電子マニフェスト |
| | | | 055－928－5761 | 055－928－5772 | | | | | | |
| 10 | ㈱ヤギシ | 矢岸泰男 | 411－0834　三島市新谷70－3 | | 県 | 1.2.3.6.7.8.12.13.15.18 | 破　砕<br>切　断 | 6<br>12 | | 災害協力 特管 電子マニフェスト |
| | | | 055－972－2525 | 055－972－2528 | | | | | | |
| | | | | | | | | | | |
| | | | | | | | | | | |
| | | | | | | | | | | |
| | | | | | | | | | | |
| | | | | | | | | | | |
| | | | | | | | | | | |
| | | | | | | | | | | |
| | | | | | | | | | | |
| | | | | | | | | | | |
| | | | | | | | | | | |

# 御殿場市

… 優良認定許可区分

| No. | 名　　称 | 代　表　者 | 住　　所<br>TEL | 住　　所<br>FAX | 許可区分 | 許可の種類と品目<br>収集運搬業<br>収集運搬品目 | 許可の種類と品目<br>処分業<br>中間処理方法・品目 | | 許可の種類と品目<br>処分業<br>最終処分品目 | 備　　考 |
|---|---|---|---|---|---|---|---|---|---|---|
| 1 | ㈱アーバン | 代表取締役<br>織戸樹也 | 412－0023　御殿場市深沢1682－ 1<br>0550－83－4890 | 0550－83－4838 | 県 | 6.7.8.9.10.12.13.15 | 破　砕 | 6.7.8.9.12.13.15 | | 災害協力 特管 電子マニフェスト |
| 2 | 池田産業㈱ | 池田博光 | 412－0043　御殿場市新橋290－ 1<br>0550－82－2099 | 0550－82－2086 | 県 | 1.2.3.6.7.8.9.10.11.12.<br>13.15.16 | | | | |
| 3 | ㈱大岩 | 代表取締役<br>岩﨑　護 | 412－0042　御殿場市萩原645－ 1<br>0550－88－8350 | 0550－88－8351 | 県 | 2.6.7.8.9.12.13.15<br>※2は有害物質を含有しない無機性汚泥に限り、工業廃水の処理に伴い生じた汚泥及び当該汚泥を処理したものを除く。<br>※6.13.15は石綿含有物を含む。 | | | | |
| 4 | 岳南建設㈱ | 代表取締役社長<br>勝又恵一郎 | 412－0043　御殿場市新橋385<br>0550－82－1177 | 0550－84－0143 | 県 | 6.7.8.9.12.13.15 | | | | 電子マニフェスト |
| 5 | ㈲勝間田重機 | 勝間田　茂 | 412－0007　御殿場市永塚793－ 2<br>0550－89－4437 | 0550－89－8913 | 県 | 6.7.8.12.13.15 | | | | 電子マニフェスト |
| 6 | ㈱勝又商事 | 代表取締役<br>勝又洋明 | 412－0006　御殿場市中畑1796－11<br>0550－89－7572 | 0550－89－9493 | 県 | 2.3.4.5.6.7.8.9.10.12.13.15<br>※6.13.15は石綿含有物を含む。<br>※2.6.12.13は水銀使用製品産廃を含む。<br>●積保：廃乾電池（2.12）<br>廃蛍光管（6.12.13）<br>※2.6.12.13は水銀使用製品産廃を含む。 | 破　砕<br>圧　縮<br>圧縮梱包 | 6.7.8.9.12.13.15<br>(建設混合廃棄物に付着したもの)<br>12<br>6.7 | | 特管 電子マニフェスト 災害協力<br>優良 |
| 7 | ㈱クリーンタウン | 代表取締役<br>芹澤則夫 | 412－0005　御殿場市仁杉329－ 2<br>0550－89－0564 | 0550－89－9475 | 県 | 1.2.3.4.5.6.7.8.9.10.11.<br>12.13.15.18 | 破砕分離<br>破　砕<br>焼　却<br>溶融固化<br>圧縮梱包 | 廃石膏ボード(7.13)<br>6.7.8.9.11.12.13.15<br>7.8.9<br>6.7.8.9.11<br>6.7 | 6.12.13.15 | 災害協力 特管 電子マニフェスト<br>優良 |
| 8 | 光陽産業㈱ | 高橋　勇 | 412－0047　御殿場市神場 3 －15<br>0550－80－3500 | 0550－80－3501 | 県 | 1.2.3.4.5.6.7.8.9.10.12.<br>13.14.15.18 | 焼　却<br>破　砕 | 2.3.4.5.6.7.8.9.10<br>6.7.8.9.12.13 | | 特管 電子マニフェスト |

| No. | 名　　称 | 代 表 者 | 住　　所 | | 許可区分 | 許 可 の 種 類 と 品 目 | | | | 備　　考 |
|---|---|---|---|---|---|---|---|---|---|---|
| | | | | | | 収集運搬業 | 処　　分　　業 | | | |
| | | | TEL | FAX | | 収集運搬品目 | 中間処理方法・品目 | | 最終処分品目 | |
| 9 | ㈱サンフジ | 代表取締役<br>芹澤　亘 | 412－0046　御殿場市保土沢1090－ 5 | | 県 | 1.2.3.4.5.6.7.8.9.12.13.15<br>※6.13.15は石綿含有物を含む。 | | | | 災害協力 特管 電子マニフェスト |
| | | | 0550－70－6303 | 0550－70－6304 | | | | | | |
| 10 | 三和総業㈱ | 村上直行 | 412－0013　御殿場市小倉野 1 | | 県 | 6.12.13.15 | | | 6.12.13.15 | 災害協力 |
| | | | 0550－83－1307 | 0550－84－0950 | | | | | | |
| 11 | ㈱駿河サービス工業 | 代表取締役社長<br>尾﨑光明 | 412－0046　御殿場市保土沢231－ 1 | | 県 | 1.3.6.7.8.9.10.12.13.15<br>廃乾電池(2)<br>※6.13.15は石綿含有物を含む。<br>※2.6.12.13は水銀使用製品産廃含む。 | 破　砕<br>圧縮梱包 | 6.7.8.9.12.13.15.<br>廃石膏ボード(7)<br>3(廃ウエス).<br>6.7.8.9.12.13 | 6.12.13.15<br>※6.13.15は石綿含有物を含む。 | 災害協力 特管 電子マニフェスト<br>優良 |
| | | | 0550－89－5158 | 0550－89－5175 | | | | | | |
| 12 | ㈱静勝 | 勝亦豪志 | 412－0007　御殿場市保土沢1157－207 | | 県 | 1.2.3.5.6.7.8.9.12.13.15 | 破　砕<br>圧　縮 | 8.13.15.<br>廃石膏ボード (7.13)<br>6.7.9.12 | | 災害協力 |
| | | | 0550－80－1700 | 0550－80－1701 | | | | | | |
| 13 | ㈱タカダ産業 | 髙田　知 | 412－0017　御殿場市塚原740－ 1 | | 県 | 1.2.3.4.5.6.7.8.9.10.11.12.13.15<br>※6.12.13は水銀使用製品産廃含む。<br>※6.13.15は石綿含有物を含む。<br>●積保：廃乾電池 (2.12).<br>廃蛍光灯 (6.12.13)<br>※6.12.13は水銀使用製品産廃含む。 | 破　砕<br>圧　縮<br>溶融固化 | 3(廃ウエス).<br>6.7.8.9.12.13<br>3(廃ウエス).<br>6.7.9.12<br>6 | | 災害協力 特管 電子マニフェスト<br>優良 |
| | | | 0550－89－9836 | 0550－89－7796 | | | | | | |
| 14 | 髙森商事㈱ | 髙森茂生 | 412－0039　御殿場市竈498－ 2 | | 県 | 1.2.3.4.5.6.7.8.10.12.13 | 破　砕<br>廃タイヤのホイール抜き<br>廃タイヤのワイヤー抜取<br>切　断 | 6<br>6.12<br>6<br>6 | | 災害協力 特管 電子マニフェスト |
| | | | 0550－82－1911 | 0550－84－1561 | | | | | | |
| 15 | 嶽下産業㈱ | 嶽下宏之 | 412－0042　御殿場市萩原54－ 8 | | 県 | 1.6.7.8.9.12.13.15.18 | 破　砕 | 6.7.8.9.12.13.15 | 6.12.13.15 | 災害協力 電子マニフェスト |
| | | | 0550－83－1992 | 0550－83－0359 | | | | | | |
| 16 | ㈱東海衛生 | 勝間田晴史 | 412－0026　御殿場市東田中677－1 | | 県 | 2.3.6.7.8.9.12.13.15 | | | | 特管 |
| | | | 0550－82－0526 | 0550－82－4410 | | | | | | |

| No. | 名　　称 | 代 表 者 | 住　　所 | | 許可区分 | 許 可 の 種 類 と 品 目 | | | | 備　　考 |
|---|---|---|---|---|---|---|---|---|---|---|
| | | | | | | 収集運搬業 | 処　　分　　業 | | | |
| | | | TEL | FAX | | 収集運搬品目 | 中間処理方法・品目 | | 最終処分品目 | |
| 17 | ㈲根上重機 | 代表取締役<br>根上征臣 | 412－0044　御殿場市杉名沢368 | | 県 | 6.7.8.9.12.13.15 | | | | |
| | | | 0550－83－2031 | 0550－83－2034 | | | | | | |
| 18 | ㈲東富士クリーンサービス | 田代孝男 | 412－0006　御殿場市中畑531－91 | | 県 | 2.3.4.5.6.7.8.9.10.12.13.15 | | | | 災害協力 特管 電子マニフェスト |
| | | | 0550－89－6175 | 0550－88－1408 | | | | | | |
| 19 | ㈱ヒラモト開発 | 平本一雄 | 412－0048　御殿場市板妻170 | | 県 | 6.7.8.9.12.13.15 | | | | 災害協力 |
| | | | 0550－89－2063 | 0550－89－9676 | | | | | | |
| 20 | 二葉建設㈱ | 代表取締役<br>勝間田慶喜 | 412－0043　御殿場市新橋1826－ 3 | | 県 | 12.13.15 | 破　砕 | 12.13.15 | | 災害協力 電子マニフェスト |
| | | | 0550－82－2088 | 0550－84－1028 | | | | | | |
| 21 | ㈱ヤゴセコー | 矢後　忠 | 412－0042　御殿場市萩原1278－18 | | 県 | 2.6.7.8.9.12.13.15 | | | | 災害協力 |
| | | | 0550－83－8170 | 0550－83－8150 | | | | | | |
| 22 | ㈱ワイティービジネス | 代表取締役<br>菊池敏文 | 412－0037　御殿場市中清水583－ 6 | | 県 | | 焼　却<br>破　砕 | 3(廃ウエス).6.7.8.9.10.11.12（自動車等破砕物）.13（自動車等破砕物）<br>6.8.12 | | 特管 |
| | | | 0550－87－0121 | 0550－87－3773 | | | | | | |
| | | | | | | | | | | |
| | | | | | | | | | | |
| | | | | | | | | | | |
| | | | | | | | | | | |

# 裾野市

… 優良認定許可区分

| No. | 名　　称 | 代 表 者 | 住　　所<br>TEL | 住　　所<br>FAX | 許可区分 | 許可の種類と品目<br>収集運搬業<br>収集運搬品目 | 許可の種類と品目<br>処分業<br>中間処理方法・品目 | 許可の種類と品目<br>処分業<br>最終処分品目 | 備　　考 |
|---|---|---|---|---|---|---|---|---|---|
| 1 | ㈱ＥＪサービス 東富士事業所 | 藤原秀一 | 410－1107　裾野市御宿1536－21<br>トヨタ自動車東日本 健康管理センター内<br>055－997－4101 | 055－997－0278 | 県 | 2.3.5.6.8.12.13 | | | 特管 電子マニフェスト |
| 2 | ㈲エコリンクス東部 | 鎌野光之 | 410－1107　裾野市御宿95－ 1<br>055－943－5939 | 055－943－7548 | 県 | 6.7.8.9.12.13.15<br>※6.13.15は石綿含有物を含む。 | | | 電子マニフェスト 特管 |
| 3 | 大島造園土木㈱ 静岡営業所 | 猪俣景悟 | 410－1104　裾野市今里447－27<br>055－997－2775 | 055－997－1248 | 県 | 6.8.12.13 | | | 災害協力 電子マニフェスト |
| 4 | ㈲山水総業 | 飯塚泰行 | 410－1128　裾野市二ッ屋47－ 6<br>055－992－1561 | 055－993－7156 | 県 | 2.3 | | | |
| 5 | 田口ライフサービス㈱ | 代表取締役社長<br>田口建一 | 410－1125　裾野市富沢94<br>055－992－3595 | 055－992－3582 | 県 | 3.6.7.8.9.12.13.15 | | | 特管 |
| 6 | 豊富士商事㈱ | 赤松　剛 | 410－1123　裾野市伊豆島田341－1<br>055－992－4112 | 055－992－4113 | 県 | 3.6.8.9.12.13.15<br>廃乾電池(2)<br>※6.13.15は石綿含有物除く。 | | | 災害協力 特管 |
| 7 | ㈱富士美装グリーンサービス | 眞田博昭 | 410－1105　裾野市下和田1069－ 2<br>055－997－5480 | 055－997－5490 | 県 | 2.4.6.7.8.9.10.12.13.15<br>※6.12.13は水銀使用製品産廃含む。 | | | 特管 |
| | | | | | | | | | |
| | | | | | | | | | |

# 伊豆市

… 優良認定許可区分

| No. | 名　　称 | 代 表 者 | 住　　所 | | 許可区分 | 許 可 の 種 類 と 品 目 | | | | 備　　考 |
|---|---|---|---|---|---|---|---|---|---|---|
| | | | | | | 収集運搬業 | 処　　分　　業 | | | |
| | | | TEL | FAX | | 収集運搬品目 | 中間処理方法・品目 | | 最終処分品目 | |
| 1 | ㈱伊豆美化企画 | 山田和子 | 410－2403　伊豆市年川938 | | 県 | 6.7.8.9.10.12.13.15 | 破　砕<br>圧　縮<br>切　断<br>溶融固化 | 8<br>6.7.12<br>8<br>発泡スチロール(6) | | 災害協力 特管 電子マニフェスト |
| | | | 0558－73－2300 | 0558－73－2301 | | | | | | |
| 2 | ㈱伊豆美掃 | 代表取締役社長<br>田中利勝 | 410－2502　伊豆市上白岩717－ 2 | | 県 | 3.6.7.8.9.10.12.13.15 | 破　砕<br>焼　却 | 6.7.8.9.12.13.15<br>7.8.9.10 | 6.12.13.15 | 災害協力 電子マニフェスト |
| | | | 0558－83－2605 | 0558－83－3125 | | | | | | |
| 3 | ㈱グリーン土木 | 中村佐恵子 | 410－2415　伊豆市大平241－ 1 | | 県 | 6.7.8.9.12.13.15 | | | | |
| | | | 0558－72－8885 | 0558－72－7778 | | | | | | |
| 4 | ㈲のぼり環境サービス | 稲村　強 | 410－3212　伊豆市本柿木1042 | | 県 | 2.6.7.8.9.12.13.15<br>※6.13.15は石綿含有物を含む。<br>※6.12.13は水銀使用製品産廃を含む | | | | 特管 |
| | | | 0558－72－8009 | 0558－72－8046 | | | | | | |
| | | | | | | | | | | |
| | | | | | | | | | | |
| | | | | | | | | | | |
| | | | | | | | | | | |
| | | | | | | | | | | |
| | | | | | | | | | | |

# 伊豆の国市

… 優良認定許可区分

| No. | 名称 | 代表者 | 住所 TEL | 住所 FAX | 許可区分 | 許可の種類と品目 収集運搬業 収集運搬品目 | 処分業 中間処理方法・品目 | | 処分業 最終処分品目 | 備考 |
|---|---|---|---|---|---|---|---|---|---|---|
| 1 | 伊豆六石㈱ | 石渡　隆 | 410－2223　伊豆の国市北江間990－1 | 055－947－1075 / 055－947－2004 | 県 | | 破　砕 | 12.13.15 | | 災害協力 電子マニフェスト |
| 2 | ㈲エムネットコーポレーション | 取締役 柿島裕二 | 410－2211　伊豆の国市長岡240－22 | 055－957－0117 / 055－957－0118 | 県 | 2.6.7.8.9.12.13.15 ※6.13.15は石綿含有物を含む。 | | | | 災害協力 電子マニフェスト |
| 3 | 木村土木㈱ | 木村信太郎 | 410－2113　伊豆の国市中1398－2 | 055－949－1322 / 055－949－2020 | 県 | 1.2.3.4.5.6.7.8.9.10.12.13.15.18 ●積保：2 | 建設材料の製造(脱水)<br>破　砕<br>圧　縮<br>圧縮梱包<br>建設材料の製造 | 2<br>13.15<br>6.7.8.9<br>6.7.8.9.12<br>2.12.13.15 | | 災害協力 電子マニフェスト |
| 4 | 昭和舗道㈱ | 代表取締役 寺尾　直 | 410－2321　伊豆の国市三福字岩下396－1 | 0558－76－1663 / 0558－76－0039 | 県 | 2.6.8.13.15 | | | | 電子マニフェスト |
| 5 | 新光洋電機㈲ | 坂井由弘 | 410－2223　伊豆の国市北江間1489－1 | 055－948－0897 / 055－948－1700 | 県 | 3.5.12 | 油水分離 | 3 | | |
| 6 | ㈲大健創業 | 勝海健二 | 410－2318　伊豆の国市白山堂359－13 | 0558－76－4321 / 0558－76－4710 | 県 | 6.7.8.9.12.13.15 | | | | |
| 7 | 土屋建設㈱ | 土屋　昭 | 410－2321　伊豆の国市三福901 | 0558－76－1288 / 0558－76－5486 | 県 | 6.7.8.9.12.13.15 | 破　砕 | 12.13.15 | | 電子マニフェスト |
| 8 | ㈲長岡環境サービス | 花村　嘉 | 410－2211　伊豆の国市長岡735－1 | 055－948－6985 / 055－948－6986 | 県 | 6.7.8.9.12.13.15 ※6.13.15は石綿含有物を含む。 | | | | |

| No. | 名　　称 | 代 表 者 | 住　　所 | | 許可区分 | 許 可 の 種 類 と 品 目 | | | 備　　考 |
|---|---|---|---|---|---|---|---|---|---|
| | | | | | | 収集運搬業 | 処　　分　　業 | | |
| | | | TEL | FAX | | 収集運搬品目 | 中間処理方法・品目 | 最終処分品目 | |
| 9 | ㈱マエダ美化 | 前田泰宏 | 410－2123　伊豆の国市四日町441－ 2 | | 県 | 2.3.6.7.8.9.10.12.13.15.16 | | | 災害協力 特管 電子マニフェスト |
| | | | 055－949－3779 | 055－949－1730 | | | | | |
| 10 | ㈱山室組 | 代表取締役<br>山室博道 | 410－2321　伊豆の国市三福250－ 1 | | 県 | 6.7.8.12.13.15 | | | |
| | | | 0558－76－6000 | 0558－76－2991 | | | | | |
| 11 | ㈲渡辺建材 | 渡辺保明 | 410－2211　伊豆の国市長岡649－ 1 | | 県 | 6.7.8.9.12.13.15 | | | |
| | | | 055－948－0668 | 055－948－4867 | | | | | |
| | | | | | | | | | |
| | | | | | | | | | |
| | | | | | | | | | |
| | | | | | | | | | |
| | | | | | | | | | |
| | | | | | | | | | |
| | | | | | | | | | |
| | | | | | | | | | |

# 函南町

… 優良認定許可区分

| No. | 名　　称 | 代 表 者 | 住　　所 | | 許可区分 | 許 可 の 種 類 と 品 目 | | | 備　　考 |
|---|---|---|---|---|---|---|---|---|---|
| | | | | | | 収集運搬業 | 処　　分　　業 | | |
| | | | TEL | FAX | | 収集運搬品目 | 中間処理方法・品目 | 最終処分品目 | |
| 1 | サンワ建工㈱ | 代表取締役<br>遠藤哲郎 | 419－0124　田方郡函南町塚本97 | | 県 | 15 | | | |
| | | | 055－979－0833 | 055－979－0833 | | | | | |
| 2 | ㈱しょうじ建設 | 鈴木正紀 | 419－0103　田方郡函南町軽井沢字荻久保226－1 | | 県 | 1.2.6.7.8.9.12.13.14.15.18 | 破　砕<br>圧　縮 | 6.7.8.9.12.13.15<br>6.9.12 | | 災害協力 電子マニフェスト |
| | | | 055－974－3154 | 055－974－3156 | | | | | |
| 3 | ㈲末広建設 | 代表取締役<br>田口直人 | 419－0111　田方郡函南町畑毛14－2 | | 県 | 6.7.8.9.12.13.15 | | | |
| | | | 055－978－2857 | 055－979－2745 | | | | | |
| 4 | 駿河開発㈱ | 代表取締役社長<br>芹澤　享 | 419－0103　田方郡函南町軽井沢213 | | 県 | 6.8.12.13.15 | 破　砕 | 13.15 | | 電子マニフェスト |
| | | | 055－974－1651 | 055－974－1641 | | | | | |
| 5 | ㈲仲川商事 | 仲川安幸 | 419－0124　田方郡函南町塚本429 | | 県 | 6.8.12.13.15 | | | |
| | | | 055－979－6141 | 055－979－6138 | | | | | |
| 6 | 日本トリートメント産業㈱ | 望月章雄 | 419－0103　田方郡函南町軽井沢281－61 | | 県 | 1.2.6.7.8.10.12.13.15 | 破　砕<br>溶融固化<br>焼　却 | 6.8.12.13<br>6<br>2.7.8.9.10 | | 特管 電子マニフェスト |
| | | | 055－974－2322 | 055－974－3626 | | | | | |
| 7 | 松本建材㈱ | 代表取締役<br>鈴木不二夫 | 419－0107　田方郡函南町平井1586－1 | | 県 | 6.7.8.9.12.13.15 | 破　砕<br>圧　縮 | 6.7.8.9.12.13.15<br>6.12.13 | | 電子マニフェスト |
| | | | 055－978－8038 | 055－978－2682 | | | | | |
| 8 | ㈲村上商事 | 代表取締役<br>村上昌敏 | 419－0114　田方郡函南町仁田771－11 | | 県 | 2.3.6.7.8.9.10.12.13.15<br>※6.13.15は石綿含有物除く。 | | | | 電子マニフェスト |
| | | | 055－979－0620 | 055－979－0620 | | | | | |

# 清水町

… 優良認定許可区分

| No. | 名　　称 | 代 表 者 | 住　　所 | | 許可区分 | 許 可 の 種 類 と 品 目 | | | | 備　　考 |
|---|---|---|---|---|---|---|---|---|---|---|
| | | | | | | 収集運搬業 | 処　　分　　業 | | | |
| | | | TEL | FAX | | 収集運搬品目 | 中間処理方法・品目 | | 最終処分品目 | |
| 1 | ㈱石井産業 | 石井伸和 | 411－0915　駿東郡清水町的場195－4 | | 県 | 1.2.3.4.5.6.7.8.9.10.12.<br>13.14.15<br>※6.13.15は石綿含有物を含む。 | 破　砕<br>圧　縮<br>溶融固化 | 6.7.8.9.12.13.15<br>6.12.13<br>6 | | 災害協力 電子マニフェスト |
| | | | 055－984－1122 | 055－984－1600 | | | | | | |
| 2 | ㈲鈴木修建材 | 鈴木寛人 | 411－0917　駿東郡清水町徳倉2673 | | 県 | 6.8.12.13.15 | | | | 災害協力 |
| | | | 055－963－8091 | 055－963－8371 | | | | | | |
| 3 | ㈱月井重機 | 代表取締役<br>月井大輔 | 411－0917　駿東郡清水町徳倉116－ 2 | | 県 | 2.6.7.8.9.12.13.15<br>※6.13.15は石綿含有物除く。 | | | | 災害協力 電子マニフェスト |
| | | | 055－933－0044 | 055－933－0046 | | | | | | |
| 4 | ㈱富士興産 | 石井　巖 | 411－0905　駿東郡清水町長沢202－ 1 | | 県 | 1.2.3.4.5.6.7.8.9.10.12.<br>13.14.15.18 | 焼　却<br>破　砕<br><br>圧　縮 | 7.8.9<br>6.8.12.13.15.<br>廃石膏ボード(7)<br>6 | | 電子マニフェスト |
| | | | 055－973－2400 | 055－976－8088 | | | | | | |
| 5 | ㈱的場環境開発 | 井出綾野 | 411－0915　駿東郡清水町的場195－ 5 | | 県 | | 破　砕<br>切　断 | 6.7.8<br>6.7.9 | | 電子マニフェスト |
| | | | 055－977－0771 | 055－977－0773 | | | | | | |
| | | | | | | | | | | |
| | | | | | | | | | | |
| | | | | | | | | | | |
| | | | | | | | | | | |
| | | | | | | | | | | |
| | | | | | | | | | | |

# 長泉町

… 優良認定許可区分

| No. | 名　　称 | 代 表 者 | 住　　所 | | 許可区分 | 許可の種類と品目 | | | | 備　　考 |
|---|---|---|---|---|---|---|---|---|---|---|
| | | | | | | 収集運搬業 | 処　　分　　業 | | | |
| | | | TEL | FAX | | 収集運搬品目 | 中間処理方法・品目 | | 最終処分品目 | |
| 1 | ㈲愛宕産業 | 代表取締役<br>木村敏之 | 411－0935　駿東郡長泉町上長窪507－32 | | 県 | 1.2.3.6.7.8.9.12.13.15 | 破　砕<br>破砕分離<br>圧縮梱包 | 6.8.9<br>廃石膏ボード(7.13)<br>6.7.12.13 | 6.12.13.15<br>※6.13.15は石綿含有物を含む。 | 災害協力　電子マニフェスト |
| | | | 055－988－7039 | 055－989－0214 | | | | | | |
| 2 | 栄久工業㈱ | 金子俊道 | 411－0945　駿東郡長泉町本宿212－ 8 | | 県 | 6.7.8.13.15 | | | | 電子マニフェスト |
| | | | 055－986－8167 | 055－987－2255 | | | | | | |
| 3 | ㈱健翔 | 平野孝二 | 411－0941　駿東郡長泉町上土狩52－ 1 | | 県 | 2.3.4.5.6.7.8.9.10.12.13.15<br>※6.13.15は石綿含有物を含む。<br>※6.12.13は水銀使用製品産廃を含む。 | | | | 災害協力　電子マニフェスト |
| | | | 055－988－7330 | 055－988－7220 | | | | | | |
| 4 | ㈱関建業 | 関　知二 | 411－0932　駿東郡長泉町南一色459 | | 県 | 6.7.8.9.12.13.15 | 破　砕 | 13.15 | 6.12.13.15 | 災害協力　電子マニフェスト |
| | | | 055－986－5317 | 055－987－0420 | | | | | | |
| 5 | ㈱関道建設 | 関　浩一 | 411－0932　駿東郡長泉町南一色327－ 1 | | 県 | 6.7.8.9.12.13.15 | | | | 災害協力　電子マニフェスト |
| | | | 055－986－0001 | 055－986－0442 | | | | | | |
| 6 | セキトランスシステム㈱ | 代表取締役社長<br>関　則雄 | 411－0933　駿東郡長泉町納米里515－ 1 | | 県 | 1.2.3.6.7.8.9.10.12.13.15.18 | 切　断<br>焼　却<br>破　砕<br><br>圧　縮<br>溶融固化 | 6.7.8.9.12<br>2.3.6.7.8.9.10<br>6.7.8.12.13.15.<br>廃石膏ボード(7.13)<br>6.7.9.12<br>発泡スチロール(6) | 1.2.6.13.15.18 | 災害協力　特管　電子マニフェスト<br>優良 |
| | | | 055－988－6868 | 055－988－6869 | | | | | | |
| 7 | 長泉環境㈱ | 工藤進一 | 411－0945　駿東郡長泉町本宿608－ 1 | | 県 | 2.3.6.7.8.9.12.13.15 | | | | |
| | | | 055－999－7087 | 055－999－7088 | | | | | | |
| 8 | ㈱平和リサイクル | 代表取締役社長<br>浅倉昌生 | 411－0936　駿東郡長泉町元長窪480－ 1 | | 県 | 3.6.7.8.9.12.13.15 | 圧　縮<br>破　砕<br>切　断 | 6.12.13<br>6.12.13<br>12 | | 災害協力　特管　電子マニフェスト |
| | | | 055－986－3333 | 055－986－4444 | | | | | | |

| No. | 名　　称 | 代 表 者 | 住　　所 | | 許可区分 | 許 可 の 種 類 と 品 目 | | | | 備　　考 |
|---|---|---|---|---|---|---|---|---|---|---|
| | | | | | | 収集運搬業 | 処　　分　　業 | | | |
| | | | TEL | FAX | | | | | | |
| 9 | 山一金属㈱ | 大賀俊和 | 411－0945　駿東郡長泉町本宿715 | | 県 | 12 | | | | |
| | | | 055－972－2577 | 055－972－9200 | | | | | | |
| | | | | | | | | | | |
| | | | | | | | | | | |
| | | | | | | | | | | |
| | | | | | | | | | | |
| | | | | | | | | | | |
| | | | | | | | | | | |
| | | | | | | | | | | |
| | | | | | | | | | | |
| | | | | | | | | | | |
| | | | | | | | | | | |
| | | | | | | | | | | |
| | | | | | | | | | | |

# 小山町

… 優良認定許可区分

| No. | 名　　称 | 代 表 者 | 住　　所 | | 許可区分 | 許 可 の 種 類 と 品 目 | | | | 備　　考 |
|---|---|---|---|---|---|---|---|---|---|---|
| | | | | | | 収集運搬業 | 処　　分　　業 | | | |
| | | | TEL | FAX | | 収集運搬品目 | 中間処理方法・品目 | | 最終処分品目 | |
| 1 | ㈲會澤工業 | 会沢光男 | 410－1313　駿東郡小山町竹之下2854－ 4 | | 県 | 6.7.8.12.13.15<br>※6.13.15は石綿含有物を含む。 | | | | 災害協力 |
| | | | 0550－76－0050 | 0550－76－1235 | | | | | | |
| 2 | ㈱クリード | 代表取締役<br>織戸樹也 | 410－1314　駿東郡小山町新柴831－ 1 | | 県 | | | | 6.11.12.13.15<br>※6.13.15は石綿含有物を含む。 | 災害協力 |
| | | | 0550－70－5665 | 0550－70－5666 | | | | | | |
| 3 | ㈲栗原商店 | 栗原正見 | 410－1311　駿東郡小山町小山67－ 1 | | 県 | 6.7.8.9.12.13.15 | | | | |
| | | | 0550－76－0004 | 0550－76－2365 | | | | | | |
| 4 | 富士総業㈱ | 込山功次 | 410－1325　駿東郡小山町一色200－ 1 | | 県 | 1.2.3.4.5.6.7.8.9.10.12.13.15<br>※6.13.15は石綿含有物を含む。<br>※2.6.12.13は水銀使用製品産廃を含む。 | 破　砕<br>焼　却<br>圧縮梱包 | 6.7.8.9.12.13<br>7.8<br>6 | 6.12.13.15 | 電子マニフェスト<br>優良 |
| | | | 0550－76－5353 | 0550－76－5014 | | | | | | |
| | | | | | | | | | | |
| | | | | | | | | | | |
| | | | | | | | | | | |
| | | | | | | | | | | |
| | | | | | | | | | | |
| | | | | | | | | | | |
| | | | | | | | | | | |
| | | | | | | | | | | |

# 県外・区域外

… 優良認定許可区分

| No. | 名称 | 代表者 | 住所 | | 許可区分 | 許可の種類と品目 | | | | 備考 |
|---|---|---|---|---|---|---|---|---|---|---|
| | | | TEL | FAX | | 収集運搬業 | 処分業 | | | |
| | | | | | | 収集運搬品目 | 中間処理方法・品目 | | 最終処分品目 | |
| 1 | ㈱市川商事 | 市川治久 | 250－0117　神奈川県南足柄市塚原1547 | | 県 | 1.6.7.8.9.11.12.13.15 | | | | 災害協力 |
| | | | 0465－35－0808 | 0465－35－8866 | | | | | | |
| 2 | ㈱大相 | 代表取締役社長<br>芦川義直 | 250－0875　神奈川県小田原市南鴨宮３－34－31 | | 県 | 2.3.4.5.6.11.12.13.18 | | | | 災害協力 特管 |
| | | | 0465－47－1414 | 0465－47－0675 | | | | | | |
| | | | | | | | | | | |
| | | | | | | | | | | |
| | | | | | | | | | | |
| | | | | | | | | | | |
| | | | | | | | | | | |
| | | | | | | | | | | |
| | | | | | | | | | | |
| | | | | | | | | | | |

| No. | 名　　称 | 代 表 者 | 住　　所 | | 許可区分 | 許 可 の 種 類 と 品 目 | | | 備　　考 |
|---|---|---|---|---|---|---|---|---|---|
| | | | TEL | FAX | | 収集運搬業 | 処　分　業 | | |
| | | | | | | | | | |
| | | | | | | | | | |
| | | | | | | | | | |
| | | | | | | | | | |
| | | | | | | | | | |
| | | | | | | | | | |
| | | | | | | | | | |
| | | | | | | | | | |

# 東　部　支　部

## 排出事業者部会

# 沼津市

| No. | 名　　称 | 住　　所 | | 備　　考 |
|---|---|---|---|---|
| | | ＴＥＬ | ＦＡＸ | |
| 1 | ＩＨＩ運搬機械㈱ 沼津工場 | 410－0312　沼津市原2440 | | |
| | | 055－969－7000 | 055－969－7027 | |
| 2 | 伊藤ハム米久プラント㈱夢工場 | 410－8530　沼津市岡宮寺林1259 | | |
| | | 055－929－2937 | 055－922－9833 | |
| 3 | 芝浦機械㈱ 沼津工場 | 410－8510　沼津市大岡2068－３ | | |
| | | 055－924－3450 | 055－925－6556 | |
| 4 | 東洋電産㈱ | 410－0873　沼津市大諏訪575<br>（410－0873　沼津市大諏訪25） | | |
| | | 055－963－4567 | 055－923－0137 | |
| 5 | 沼津商工会議所 | 410－0046　沼津市米山町６－５ | | |
| | | 055－921－1000 | 055－921－1105 | |
| 6 | ㈱不二テクノス | 410－0873　沼津市大諏訪676 | | |
| | | 055－923－7291 | 055－923－7156 | |
| 7 | マーレエレクトリックドライブズジャパン㈱ | 410－0022　沼津市大岡3744 | | |
| | | 050－3363－5014 | 055－925－7183 | |
| 8 | 丸富製紙㈱ 沼津工場 | 410－0022　沼津市大岡35 | | |
| | | 055－963－5380 | 055－963－5385 | |
| 9 | ㈱明電舎 沼津事業所 | 410－0865　沼津市東間門字上中溝515 | | |
| | | 055－921－5111 | 055－925－5900 | |
| 10 | 矢崎エナジーシステム㈱ 沼津製作所 | 410－8515　沼津市大岡2771 | | |
| | | 055－924－2130 | 055－921－2138 | |

| No. | 名　　称 | 住　　所<br>ＴＥＬ | <br>ＦＡＸ | 備　　考 |
|---|---|---|---|---|
| 11 | やわら㈱ | 410－0022　沼津市大岡2771 | | |
| | | 055－923－4431 | 055－926－5644 | |
| 12 | 米久デリカフーズ㈱ | 410－0001　沼津市足高292－33 | | |
| | | 055－925－2255 | 055－925－1336 | |
| 13 | ㈱リコー　沼津事業所 | 410－8505　沼津市本田町16－ 1 | | |
| | | 055－920－1020 | 055－920－1029 | |
| | | | | |
| | | | | |
| | | | | |
| | | | | |
| | | | | |
| | | | | |
| | | | | |
| | | | | |
| | | | | |
| | | | | |
| | | | | |
| | | | | |

# 三島市

| No. | 名　　称 | 住　　所 | | 備　　考 |
|---|---|---|---|---|
| | | ＴＥＬ | ＦＡＸ | |
| 1 | ㈱電業社機械製作所 | 411－8560　三島市三好町３－27 | | |
| | | 055－975－8221 | 055－975－5784 | |
| 2 | 東芝テック㈱ 静岡事業所 | 411－8520　三島市南町６－78 | | |
| | | 055－976－7090 | 055－976－7719 | |
| 3 | 東レ建設㈱ 三島支店 | 411－0033　三島市文教町１－4843－１　東レシャンピア三島ビル４Ｆ | | |
| | | 055－987－5887 | 055－987－9850 | |
| 4 | 東レ㈱ 三島工場 | 411－8652　三島市4845 | | |
| | | 055－989－2440 | 055－989－3081 | |
| | | | | |
| | | | | |
| | | | | |
| | | | | |
| | | | | |
| | | | | |
| | | | | |
| | | | | |
| | | | | |
| | | | | |

# 御殿場市

| No. | 名　　称 | 住　　所 | | 備　　考 |
|---|---|---|---|---|
| | | TEL | FAX | |
| 1 | アイ・エフ・エフ日本㈱ フレーバー事業本部御殿場工場 | 412－0048　御殿場市板妻堀田35 | | |
| | | 0550－88－3204 | 0550－89－6937 | |
| 2 | ㈱オカムラ 生産本部第二事業部富士事業所 | 412－0034　御殿場市大坂102－ 1 | | |
| | | 0550－87－6228 | 0550－87－3368 | |
| 3 | キーパー㈱ 御殿場工場 | 412－0038　御殿場市駒門 1 －30 | | |
| | | 0550－87－0700 | 0550－87－0704 | |
| 4 | 御殿場テトラパック合同会社 御殿場工場 | 412－0048　御殿場市板妻 5 － 1 | | |
| | | 0550－89－3111 | 0550－89－5699 | |
| 5 | 住電装プラテック㈱ | 412－0037　御殿場市中清水127 | | |
| | | 0550－87－1714 | 0550－87－1735 | |
| 6 | ㈱虎屋 御殿場工場 | 412－0008　御殿場市印野1581 | | |
| | | 0550－89－6464 | 0550－89－5616 | |
| 7 | 日立Astemo㈱ 御殿場工場 | 412－0047　御殿場市神場2459－ 1 | | |
| | | 0550－80－2500 | 0550－80－3117 | |
| 8 | 矢崎エナジーシステム㈱ 富士工場 | 412－0046　御殿場市保土沢652 | | |
| | | 0550－89－1811 | 0550－89－4232 | |
| | | | | |
| | | | | |
| | | | | |
| | | | | |

# 裾野市

| No. | 名　　称 | 住　　所 | | 備　　考 |
|---|---|---|---|---|
| | | ＴＥＬ | ＦＡＸ | |
| 1 | ＭＡアルミニウム㈱ 富士製作所 | 410－1127　裾野市平松85 | | |
| | | 055－992－1211 | 055－993－1033 | |
| 2 | ㈱エムエーパッケージング | 410－1104　裾野市今里520 | | |
| | | 055－997－3110 | 055－997－3199 | |
| 3 | 倉敷紡績㈱ 裾野工場 | 410－1231　裾野市須山1818 | | |
| | | 055－998－1430 | 055－998－0823 | |
| 4 | 住友理工㈱ 富士裾野製作所 | 410－1231　裾野市須山字平垣1220－ 8 | | |
| | | 055－998－1900 | 055－998－1901 | |
| 5 | トヨタ自動車東日本㈱ 東富士総合センター | 410－1107　裾野市御宿1501 | | |
| | | 055－996－5126 | 055－996－3700 | |
| 6 | ㈱不二家 富士裾野工場 | 410－1231　裾野市須山字平垣1220－19 | | |
| | | 055－998－1800 | 055－998－1808 | |
| 7 | 矢崎総業㈱ Ｙ－ＣＩＴＹ　ワールドヘッドクォーターズ | 410－1194　裾野市御宿1500 | | |
| | | 055－965－3051 | 055－965－0424 | |
| 8 | 矢崎部品㈱ 裾野製作所 | 410－1107　裾野市御宿1500 | | |
| | | 055－965－0360 | 055－965－0368 | |
| | | | | |
| | | | | |
| | | | | |
| | | | | |

# 伊豆の国市

| No. | 名　　称 | 住　　所<br>TEL | <br>FAX | 備　　考 |
|---|---|---|---|---|
| 1 | 旭化成ファーマ㈱ | 410－2321　伊豆の国市三福632－ 1<br>0558－76－8182 | <br>0558－76－4751 | |
| 2 | ＡＢＢ日本ベーレー㈱ | 410－2193　伊豆の国市原木511<br>055－949－3311 | <br>055－949－1114 | |
| 3 | ㈱東洋検査センター | 410－2315　伊豆の国市田京151－ 6<br>0558－76－3459 | <br>0558－76－0842 | |
| | | | | |
| | | | | |
| | | | | |
| | | | | |
| | | | | |
| | | | | |
| | | | | |

# 函南町

| No. | 名　　称 | 住　　所 | | 備　　考 |
|---|---|---|---|---|
| | | ＴＥＬ | ＦＡＸ | |
| 1 | ㈱寺岡製作所 函南工場 | 419－0122　田方郡函南町上沢200 | | |
| | | 055－978－2552 | 055－979－1423 | |
| | | | | |
| | | | | |
| | | | | |
| | | | | |
| | | | | |
| | | | | |
| | | | | |
| | | | | |
| | | | | |
| | | | | |
| | | | | |
| | | | | |
| | | | | |
| | | | | |
| | | | | |
| | | | | |
| | | | | |

# 清水町

| No. | 名　　称 | 住　所 / TEL | FAX | 備　考 |
|---|---|---|---|---|
| 1 | 臼井国際産業㈱ | 411－8610　駿東郡清水町長沢131－２ | | |
| | | 055－981－6007 | 055－971－5652 | |

# 長泉町

| No. | 名　　称 | 住　　所 | | 備　　考 |
|---|---|---|---|---|
| | | ＴＥＬ | ＦＡＸ | |
| 1 | 帝人㈱ 三島事業所 | 411－8720　駿東郡長泉町上土狩234 | | |
| | | 055－986－1352 | 055－988－2302 | |
| 2 | 特種東海製紙㈱ 三島工場 | 411－8750　駿東郡長泉町本宿501 | | |
| | | 055－988－3382 | 055－988－1147 | |
| 3 | 長泉パーカライジング㈱ | 411－0934　駿東郡長泉町下長窪1088 | | |
| | | 055－986－7300 | 055－987－2696 | |
| 4 | 冨士森永乳業㈱ | 411－0933　駿東郡長泉町納米里18 | | |
| | | 055－986－3135 | 055－986－3200 | |
| | | | | |
| | | | | |
| | | | | |
| | | | | |
| | | | | |
| | | | | |
| | | | | |
| | | | | |
| | | | | |
| | | | | |

# 小山町

| No. | 名　　称 | 住　　所 | | 備　　考 |
|---|---|---|---|---|
| | | ＴＥＬ | ＦＡＸ | |
| 1 | フジボウ愛媛㈱ 小山工場 | 410－1311　駿東郡小山町小山47 | | |
| | | 0550－76－1414 | 0550－76－4219 | |
| 2 | 臼幸産業㈱ | 410－1304　駿東郡小山町藤曲109－１ | | |
| | | 0550－76－1200 | 0550－76－4923 | |
| | | | | |
| | | | | |
| | | | | |
| | | | | |
| | | | | |
| | | | | |
| | | | | |
| | | | | |
| | | | | |
| | | | | |
| | | | | |
| | | | | |
| | | | | |
| | | | | |

# 富　士　支　部

## 処理業者部会

富　士

# 富士宮市

… 優良認定許可区分

| No. | 名称 | 代表者 | 住所 / TEL | FAX | 許可区分 | 許可の種類と品目 収集運搬業 収集運搬品目 | 処分業 中間処理方法・品目 | | 処分業 最終処分品目 | 備考 |
|---|---|---|---|---|---|---|---|---|---|---|
| 1 | ㈱アカツキ | 佐野克弥 | 418－0041 富士宮市淀川町33－12 | 0544－22－1588 / 0544－22－1587 | 県 | 2.6.7.8.10.12.13.15 | 圧縮梱包 | 6.7.12 | | 電子マニフェスト |
| 2 | ㈱アサギリ | 代表取締役 簑　威頼 | 418－0102 富士宮市人穴203－51 | 0544－52－0212 / 0544－52－1122 | 県 | 2.3.10.16 | 肥料製造 | 2.3.10.16 | | 電子マニフェスト |
| 3 | ㈱エコネコル | 代表取締役社長 佐野文勝 | 418－0111 富士宮市山宮3507－19 | 0544－58－5800 / 0544－58－5807 | 県 | 1.3.6.7.8.9.10.11.12.13.15.18.廃自動車(6.12.13) | 固形燃料製造<br>圧縮固化<br>破　砕 | 6.7.9<br>6.7.8.9.10.12<br>6.7.8.9.12.13.15 | | 災害協力 特管 電子マニフェスト 優良 |
| | | | | | 静 | | 圧　縮<br>切　断 | 6.12.13<br>6.12.13 | | |
| | | | | | 浜 | | 破　砕<br>圧　縮<br>切　断 | 6<br>6.12.13<br>6.12.13.15 | | |
| 4 | ㈱環境衛生サービス | 内田愛臣 | 418－0012 富士宮市村山855－ 1 | 0544－25－2533 / 0544－25－2538 | 県 | 6.7.8.9.10.12.13.15 | | | | 災害協力 電子マニフェスト |
| 5 | 斉藤興業㈱ | 斉藤育男 | 418－0044 富士宮市大中里859－ 5 | 0544－26－3503 / 0544－26－1474 | 県 | 2.6.7.8.9.12.13.15 | 破　砕 | 13.15（再生利用可能なコンクリート廃材、アスファルト廃材） | | |
| 6 | ㈱シンエイ産業 | 吉田　基 | 418－0006 富士宮市外神943－ 1 | 0544－67－0404 / 0544－67－0409 | 県 | 1.6.7.8.9.10.12.13.15.18 | 破　砕 | 6.7.8.9.12.13.15 | | 電子マニフェスト |
| 7 | ㈱鈴幸解体 | 鈴木　敦 | 418－0112 富士宮市北山3370－ 1 | 0544－58－6200 / 0544－58－5689 | 県 | 6.7.8.9.12.13.15 | 焼　却 | 7.8.9 | | 電子マニフェスト |

| No. | 名　　称 | 代 表 者 | 住　　所 | | 許可区分 | 許 可 の 種 類 と 品 目 | | | | 備　　考 |
|---|---|---|---|---|---|---|---|---|---|---|
| | | | | | | 収集運搬業 | 処　　分　　業 | | | |
| | | | TEL | FAX | | 収集運搬品目 | 中間処理方法・品目 | | 最終処分品目 | |
| 8 | ㈲大栄産業 | 代表取締役<br>佐野光一 | 418－0066 富士宮市大宮町12－1 | | 県 | 6.7.8.9.11.12.13.15 | | | | 電子マニフェスト |
| | | | 0544－26－5539 | 0544－26－5539 | | | | | | |
| 9 | ㈱高野実業 | 高野久則 | 418－0001 富士宮市万野原新田3748－ 1 | | 県 | 6.7.8.12 | 圧縮梱包<br>破　砕 | 6.7.8.12<br>6.7 | | 電子マニフェスト |
| | | | 0544－27－3295 | 0544－24－3142 | | | | | | |
| 10 | ㈱橘商事 | 橘　正人 | 418－0041 富士宮市淀川町34－ 4 | | 県 | 3.6.7.8.11.12.13.15 | 破　砕<br>切　断<br>粉　砕<br>焼　却 | 6.7<br>12<br>6.7<br>2.6.7 | | 電子マニフェスト |
| | | | 0544－27－1633 | 0544－23－6624 | | | | | | |
| 11 | ㈱西村産業 | 井出邦彦 | 418－0112 富士宮市北山7426－238 | | 県 | 6.7.8.9.11.12.13.15 | 破　砕<br>廃タイヤのワイヤー抜取 | 6<br>6 | | |
| | | | 0544－54－3068 | 0544－54－3070 | | | | | | |
| 12 | 富士バイオテック㈱ | 松原通雄 | 418－0101 富士宮市根原字宝山27 | | 県 | 2.10 | 肥料化製造 | 2.10.16 | | 電子マニフェスト |
| | | | 0544－52－0236 | 0544－52－1372 | | | | | | |
| 13 | ㈱フジマクロ | 代表取締役<br>高野晋一 | 418－0005 富士宮市宮原395－2 | | 県 | 6.7.8.9.12.13.15 | | | | 災害協力 |
| | | | 0544－29－6699 | 0544－29－6711 | | | | | | |
| 14 | ㈱ホクセイ | 青柳俊史 | 418－0033 富士宮市野中東町76－ 1 | | 県 | 2.6.12.13 | 破砕焙焼<br>破　砕 | 廃蛍光管(6.12.13)<br>6.12.<br>廃乾電池(2.12) | | 電子マニフェスト |
| | | | 0544－25－9530 | 0544－25－9531 | | | | | | |
| 15 | ㈱丸喜建材 | 渡辺喜久 | 418－0111 富士宮市山宮961－10 | | 県 | 6.7.8.9.12.13.15 | | | | 災害協力 電子マニフェスト |
| | | | 0544－58－4785 | 0544－58－6385 | | | | | | |

| No. | 名　　称 | 代 表 者 | 住　　所 | | 許可区分 | 許 可 の 種 類 と 品 目 | | | 備　　考 |
|---|---|---|---|---|---|---|---|---|---|
| | | | | | | 収集運搬業 | 処　　分　　業 | | |
| | | | TEL | FAX | | 収集運搬品目 | 中間処理方法・品目 | 最終処分品目 | |
| 16 | ㈱丸芳 | 代表取締役<br>佐野裕亮 | 418－0047 富士宮市青木1186－1 | | 県 | 6.7.8.9.12.13.15 | | | 災害協力 電子マニフェスト |
| | | | 0544－27－6048 | 0544－27－8068 | | | | | |
| 17 | ㈱三井エンタープライズ | 三井康秀 | 418－0012 富士宮市村山1071－2 | | 県 | 1.2.6.7.8.9.10.12.13.15.18 | 焼　却<br>破　砕 | 7.8.9.10<br>6.12.13 | 電子マニフェスト |
| | | | 0544－27－8438 | 0544－26－4438 | | | | | |
| 18 | ㈱ヤマモト | 代表取締役<br>山本文洋 | 418－0111 富士宮市山宮2344 | | 県 | 1.2.3.4.5.6.7.8.9.10.12.13.14.15.16.17.18 | 焼　却<br>破　砕<br>溶　融<br>圧縮梱包<br>焼　成 | 1.2.3.4.5.6.7.8.9.10.12.13.14.15.16.17.18<br>1.6.7.8.9.12.13.14.15<br>1<br>6<br>1.2.4.5.6.10.12.13.16.18 | 特管 電子マニフェスト |
| | | | 0544－58－1780 | 0544－58－1781 | | | | | |
| 19 | ㈲ワトー | 代表取締役<br>三澤啓介 | 418－0022 富士宮市小泉491－ 8 | | 県 | 6.7.8.9.12.13.15<br>※6.13.15は石綿含有物を含む。<br>※6.12.13は水銀使用製品産廃を含む。 | 破　砕 | 6.7.8.9.12.13.15 | 電子マニフェスト 災害協力 |
| | | | 0544－22－9030 | 0544－22－9031 | | | | | |
| | | | | | | | | | |
| | | | | | | | | | |
| | | | | | | | | | |
| | | | | | | | | | |
| | | | | | | | | | |
| | | | | | | | | | |

# 富士市

… 優良認定許可区分

| No. | 名　　称 | 代 表 者 | 住　　所 | | 許可区分 | 許可の種類と品目 | | | 備　　考 |
|---|---|---|---|---|---|---|---|---|---|
| | | | | | | 収集運搬業 | 処　　分　　業 | | |
| | | | TEL | FAX | | 収集運搬品目 | 中間処理方法・品目 | 最終処分品目 | |
| 1 | ㈱アイクリーン | 代表取締役<br>青島安宏 | 417－0848 富士市大野30－2 | | 県 | | 脱　水<br>油水分離<br>中和酸化還元凝集沈殿<br>中　和<br>破　砕 | 2<br>3<br>2.4.5<br>4.5<br>6.12.13 | 特管 電子マニフェスト<br>優良 |
| | | | 0545－32－0070 | 0545－32－0075 | | | | | |
| 2 | ㈲アクション | 代表取締役<br>鯵岡祐介 | 417－0801 富士市大淵3173－ 1 | | 県 | 1.2.3.6.7.8.9.10.11.12.<br>13.15.18 | 破　砕<br>圧　縮<br>焼　却 | 6.8.13.15.<br>廃石膏ボード(7)<br>6.7.12<br>3.7.8.9.10 | 災害協力 電子マニフェスト |
| | | | 0545－31－2787 | 0545－31－2788 | | | | | |
| 3 | ㈱石井組 | 代表取締役社長<br>石井　肇 | 416－0922 富士市水戸島元町 4 －10 | | 県 | 1.2.6.7.12.13.15.18 | | | 災害協力 電子マニフェスト |
| | | | 0545－61－0390 | 0545－62－0736 | | | | | |
| 4 | 市栄産業㈱ | 市川智也 | 417－0061 富士市伝法3752－ 3 | | 県 | 1.2.3.4.5.6.7.8.9.10.12.<br>13.15.18 | 圧　縮<br>溶　融<br>破　砕 | 6.7<br>6<br>6.7.8.9.12.13.<br>廃蛍光管(6.12.13) | 災害協力 特管 電子マニフェスト |
| | | | 0545－52－5516 | 0545－52－1385 | | | | | |
| 5 | ㈱井出組 | 代表取締役<br>井出正浩 | 417－0033 富士市島田町 2 －115 | | 県 | 1.2.6.7.11.12.13.15 | | | 災害協力 電子マニフェスト |
| | | | 0545－52－5100 | 0545－53－2477 | | | | | |
| 6 | ㈱井出石工 | 井出貴之 | 417－0001 富士市今泉2431－ 7 | | 県 | 2.6.7.8.9.12.13.15 | 破　砕 | 6.7.8.9.12.13.15 | 災害協力 電子マニフェスト |
| | | | 0545－52－3174 | 0545－52－5011 | | | | | |
| 7 | 井出徳建設㈱ | 井出清徳 | 416－0931 富士市蓼原43 | | 県 | 1.2.6.7.8.9.12.13.15.18 | | | |
| | | | 0545－61－0839 | 0545－64－3082 | | | | | |

| No. | 名　　称 | 代　表　者 | 住　　所 | | 許可区分 | 許　可　の　種　類　と　品　目 | | | | 備　　考 |
|---|---|---|---|---|---|---|---|---|---|---|
| | | | | | | 収集運搬業 | 処　　分　　業 | | | |
| | | | TEL | FAX | | 収集運搬品目 | 中間処理方法・品目 | | 最終処分品目 | |
| 8 | ㈱稲葉商店 | 代表取締役社長<br>稲葉一剛 | 417－0826 富士市中里2585－ 1 | | 県 | 6.7.8.9.11.12.13 | 圧　縮<br>切　断 | 6.12.13<br>6.12.13 | | 災害協力 電子マニフェスト |
| | | | 0545－32－2040 | 0545－32－2039 | | | | | | |
| 9 | 庵原興産㈲ | 代表取締役<br>加藤　修 | 421－3306 富士市中之郷3409－ 1 | | 県 | 1.2.3.4.5.6.7.8.9.10.12.<br>13.14.15 | 破砕分離 | 4.5.6.10.12 | | 災害協力 特管 電子マニフェスト |
| | | | 0545－85－3961 | 0545－85－3963 | | | | | | |
| 10 | 今泉運送㈱ | 渡辺高久 | 417－0001 富士市今泉高尾奈488－ 2 | | 県 | 2 | | | | 特管 電子マニフェスト |
| | | | 0545－51－1990 | 0545－53－3232 | | | | | | |
| 11 | （岩間設備商会） | 岩間義春 | 417－0061 富士市伝法2843－14 | | 県 | 6.7.8.9.12.13.15 | | | | |
| | | | 0545－52－8880 | 0545－51－0021 | | | | | | |
| 12 | 岩本運輸㈲ | 取締役<br>滝　朋美 | 417－0061 富士市伝法148－ 1 | | 県 | 6.7.8.9.12.13.15 | | | | |
| | | | 0545－30－6685 | 0545－30－6686 | | | | | | |
| 13 | エコトラスト㈱ | 渡邉　尚 | 417－0802 富士市今宮128－20 | | 県 | 1.2.3.6.7.8.9.10.11.12.<br>13.14.15.18 | 焼　却 | 2.3.6.7.8.9.10 | 1.2.6.11.12.13.<br>14.15.18 | 電子マニフェスト |
| | | | 0545－21－5486 | 0545－21－4004 | | | | | | |
| 14 | ㈱江藤企画 | 代表取締役<br>江藤信治 | 417－0843 富士市田中新田262－ 2 | | 県 | 2.3.6.7.8.9.12.13.15<br>※6.13.15は石綿含有物を含む。<br>※2.6.12.13は水銀使用製品産廃を含む。 | | | | |
| | | | 0545－87－1810 | 0545－87－0361 | | | | | | |
| 15 | 遠藤建設㈱ | 遠藤夏美 | 416－0931 富士市蓼原54－ 7 | | 県 | 6 | | | | 災害協力 |
| | | | 0545－61－5133 | 0545－64－6826 | | | | | | |
| 16 | ㈱荻野商店 | 荻野昌伴 | 417－0841 富士市富士岡165 | | 県 | 1.6.7.8.9.12.13.15 | | | | 電子マニフェスト |
| | | | 0545－34－1515 | 0545－30－7574 | | | | | | |

| No. | 名　　称 | 代 表 者 | 住　　所 | | 許可区分 | 許 可 の 種 類 と 品 目 | | | 備　　考 |
|---|---|---|---|---|---|---|---|---|---|
| | | | | | | 収集運搬業 | 処　　分　　業 | | |
| | | | TEL | FAX | | 収集運搬品目 | 中間処理方法・品目 | 最終処分品目 | |
| 17 | ㈱開成 | 山本　隆 | 416－0909 富士市松岡1818－19 | | 県 | 2.3.6.7.8.9.11.12.13.15 | | | 電子マニフェスト |
| | | | 0545－63－2340 | 0545－63－2341 | | | | | |
| 18 | 岳陽産業㈲ | 代表取締役<br>望月　茂 | 416－0939 富士市川成島156－ 2 | | 県 | 2.3.6.7.8.9.12.13.15.18<br>※6.12.13は水銀使用製品産廃を含む。 | 破　砕 | 6.7.8.9.12.13.15 | 災害協力 特管 電子マニフェスト 優良 |
| | | | 0545－61－1403 | 0545－61－1578 | | | | | |
| 19 | ㈱勝又商店 | 代表取締役<br>勝又郁之 | 419－0204 富士市入山瀬 4 －10－15 | | 県 | 1.2.6.7.8.9.10.12.13.14.<br>18 | | | 電子マニフェスト |
| | | | 0545－71－2689 | 0545－73－0118 | | | | | |
| 20 | きしょう産業㈱ | 佐藤昌久 | 417－0001 富士市今泉455－ 1 | | 県 | 1.2.3.6.7.8.9.10.11.12.<br>13.15.18 | | | 特管 電子マニフェスト |
| | | | 0545－38－9600 | 0545－38－9611 | | | | | |
| 21 | ㈲熊王産業 | 代表取締役<br>熊王紀夫 | 416－0946 富士市五貫島891 | | 県 | 1.2.3.6.7.8.9.10.12.13.<br>15.18 | 圧縮梱包<br>破　砕<br>溶　融 | 6<br>6.7.8.9.12.13.15<br>発泡スチロール(6) | 災害協力 電子マニフェスト 優良 |
| | | | 0545－64－4162 | 0545－61－4046 | | | | | |
| 22 | ㈱クリーンコントロールサービス | 代表取締役社長<br>竹田哲士 | 419－0201 富士市厚原道下17－ 1 | | 県 | 1.2.3.4.5.6.7.8.9.10.12.<br>13.15.16.18 | 溶　融<br>破　砕<br>焼　却<br>脱　水<br>分　級<br>圧縮梱包 | 発泡スチロール(6)<br>6.7.8.9.12.13.15<br>7.8.9.10<br>2<br>1<br>6 | 災害協力 特管 電子マニフェスト 優良 |
| | | | 0545－71－3848 | 0545－71－2062 | | | | | |
| 23 | さとう産業㈱ | 佐藤宏美 | 417－0807 富士市神戸689－ 4 | | 県 | 2.6.7.8.9.12.13.15 | | | 災害協力 特管 電子マニフェスト |
| | | | 0545－21－1101 | 0545－21－1156 | | | | | |
| 24 | ㈱サトウ 富士工場 | 佐藤則夫 | 419－0201 富士市厚原溝下103－ 1 | | 県 | 6.12.13.15 | 切　断<br>圧　縮 | 6.12.13.15<br>6.12.13.15 | |
| | | | 0545－71－8180 | 0545－71－7450 | | | | | |

| No. | 名　　称 | 代 表 者 | 住　　所<br>TEL | 住　　所<br>FAX | 許可区分 | 許可の種類と品目<br>収集運搬業<br>収集運搬品目 | 許可の種類と品目<br>処　　分　　業<br>中間処理方法・品目 | | 許可の種類と品目<br>処　　分　　業<br>最終処分品目 | 備　　考 |
|---|---|---|---|---|---|---|---|---|---|---|
| 25 | ㈱サニックス 富士工場 | 工場長<br>杉山由光 | 416－0946 富士市五貫島1367－ 1<br>0545－66－4161 | 0545－66－4162 | 県 | 6.7 | 固形燃料製造<br>破　砕<br>圧縮梱包 | 6.7.8.9.10<br>6.7.9.10<br>6.7.8 | | 災害協力 |
| 26 | ㈱佐野総業 | 代表取締役<br>佐野徳人 | 417－0802　富士市今宮488－ 2<br>0545－23－0210 | 0545－23－0211 | 県 | 1.6.7.8.9.10.11.12.13.15<br>※6.13.15は石綿含有物を含む。 | 破　砕 | 6.7.8.9.11.13.15 | | 災害協力 電子マニフェスト<br>優良 |
| 27 | 三興開発㈱ | 代表取締役<br>鈴木庸由 | 416－0946 富士市五貫島1320<br>0545－61－2229 | 0545－63－9497 | 県 | 2.6.7.8.9.12.13.15<br>※6.13.15は石綿含有物除く。 | 土木資材製造 | 2（浄水場汚泥及び三興開発株式会社が排出する砂利洗浄汚泥に限る。）.18（富士製紙協同組合がPSを焼却した際発生するものに限る。） | | 電子マニフェスト |
| 28 | 三秀産業㈲ | 代表取締役<br>渡辺龍一 | 417－0801 富士市大淵1058－ 1<br>0545－35－0116 | 0545－35－3225 | 県 | 1.2.6.7.8.11.12.13.15.18 | | | | |
| 29 | 三友プラントサービス㈱ | 小松和史 | 417－0852 富士市原田334－34　105号<br>0545－32－2605 | 0545－32－2606 | 県 | 1.2.3.4.5.6.7.8.9.10.12.13.15<br>※6は石綿含有物除く。 | | | | 特管 電子マニフェスト |
| 30 | 三和興産㈱ | 代表取締役<br>森本剛志 | 417－0002 富士市依田橋322－ 1<br>0545－32－2545 | 0545－33－3094 | 県 | 1.2.6.7.8.9.11.12.13.15.18 | 破　砕 | 13.15 | 6.12.15 | 災害協力 |
| 31 | ㈲三和システム輸送 | 代表取締役<br>小永井陽一 | 421－3301 富士市北松野803－ 1<br>0545－85－3957 | 0545－85－3848 | 県 | 6.7.8.12.13.15 | 破　砕 | 6.13 | | |

| No. | 名　　称 | 代 表 者 | 住　　所 | | 許可区分 | 許 可 の 種 類 と 品 目 | | | | 備　　考 |
|---|---|---|---|---|---|---|---|---|---|---|
| | | | | | | 収集運搬業 | 処　　分　　業 | | | |
| | | | TEL | FAX | | 収集運搬品目 | 中間処理方法・品目 | | 最終処分品目 | |
| 32 | 三和商工㈱ | 齋藤知治 | 417－0004 富士市新橋町 8 －19 | | 県 | 6.7.8.9.12.13.15 | 圧　縮 | 6.7 | | |
| | | | 0545－52－0195 | 0545－52－7143 | | | | | | |
| 33 | シーズイシハラ㈱ | 石原公雄 | 417－0848 富士市大野100 | | 県 | 2.6.7.8.9.12.13.15 | 圧縮梱包<br>破　砕 | 6.7.12<br>6.7 | | 電子マニフェスト |
| | | | 0545－31－1120 | 0545－31－1188 | | | | | | |
| 34 | ㈲塩久商店 | 塩﨑　崇 | 417－0061 富士市伝法3179－ 1 | | 県 | 2.3.6.12.13 | 切　断<br>圧　縮 | 6.12.13<br>2.3(研磨汚泥に含まれるものに限る).<br>12 | | |
| | | | 0545－52－6282 | 0545－52－7621 | | | | | | |
| 35 | 志光産業㈱ | 志田義政 | 416－0945 富士市宮島848－ 2 | | 県 | 1.2.6.7.8.12.13.18 | | | | 災害協力 |
| | | | 0545－63－5117 | 0545－63－7217 | | | | | | |
| 36 | ㈱静岡総合処理センター | 佐野清二 | 416－0909 富士市松岡475－ 5 | | 県 | 1.2.6.7.8.9.10.12.13.15 | | | | 災害協力 電子マニフェスト |
| | | | 0545－64－5155 | 0545－64－0551 | | | | | | |
| 37 | ㈱正興 | 宇佐美良二 | 419－0201 富士市厚原328－28 | | 県 | 6.7.8.9.12.13.15 | | | | 災害協力 |
| | | | 0545－73－2508 | 0545－73－2509 | | | | | | |
| 38 | シンセア環境サービス㈱ | 髙田清太郎 | 417－0035 富士市津田町147－ 2 | | 県 | 2.3.6.7.8.9.10.12.13.15 | | | | 電子マニフェスト |
| | | | 0545－55－5380 | 0545－55－5310 | | | | | | |
| 39 | ㈱スギヤマ紙業 | 杉山　清 | 417－0001 富士市今泉501－ 3 | | 県 | 1.2.6.7.8 | 圧縮梱包 | 6.7 | | |
| | | | 0545－51－0181 | 0545－52－9183 | | | | | | |

| No. | 名　　称 | 代 表 者 | 住　　所 | | 許可区分 | 許 可 の 種 類 と 品 目 | | | 備　　考 |
|---|---|---|---|---|---|---|---|---|---|
| | | | | | | 収集運搬業 | 処　　分　　業 | | |
| | | | TEL | FAX | | 収集運搬品目 | 中間処理方法・品目 | 最終処分品目 | |
| 40 | ㈲鈴木組 | 鈴木克宏 | 416－0909 富士市松岡2362－16 | | 県 | 1.2.6.7.8.12.13.15 | | | |
| | | | 0545－61－4301 | 0545－61－4848 | | | | | |
| 41 | ㈱盛和 | 濱田昭人 | 417－0002 富士市依田橋333－ 2 | | 県 | 1.2.3.4.5.6.7.8.9.11.12.13.18<br>※6.13は石綿含有物除く。<br>※12.13は水銀使用製品産廃含む。 | 切　断<br>焼　却<br>破　砕 | 6.7<br>2.6.7.8.9<br>6.7 | 災害協力 特管 電子マニフェスト<br>優良 |
| | | | 0545－32－1135 | 0545－32－0725 | | | | | |
| 42 | 大興製紙㈱ | 等　健次 | 416－8660 富士市上横割10 | | 県 | | 破　砕<br>焼　却 | 6.7.8.9.12<br>2.6.7.8.9 | 災害協力 電子マニフェスト<br>優良 |
| | | | 0545－61－2500 | 0545－61－2513 | | | | | |
| 43 | ダイワテクノ㈱ | 袈屋好男 | 416－0909 富士市松岡421－ 4 | | 県 | 6.7.8.9.12.13.15 | | | 電子マニフェスト |
| | | | 0545－62－4377 | 0545－62－4393 | | | | | |
| 44 | ㈱タケダ産業 | 代表取締役<br>竹田尚功 | 417－0002 富士市依田橋318－ 1 | | 県 | 1.2.3.4.5.6.7.8.9.10.11.12.13.15.18 | 圧　縮 | 6.7 | 特管 |
| | | | 0545－31－2525 | 0545－31－2533 | | | | | |
| 45 | 田子之浦建材㈱ | 織戸利幸 | 416－0946 富士市五貫島1156 | | 県 | 6.12.13.15 | | | |
| | | | 0545－61－0585 | 0545－61－7338 | | | | | |
| 46 | 土屋運輸㈱ | 内藤幸夫 | 417－0001 富士市今泉620 | | 県 | 2.8.13.15 | | | 電子マニフェスト |
| | | | 0545－53－7121 | 0545－51－6983 | | | | | |
| 47 | ㈲椿産業 | 代表取締役<br>古川秀宣 | 417－0001 富士市今泉字三条342－ 4 | | 県 | 2.3 | 油水分離 | 3 | 電子マニフェスト |
| | | | 0545－51－0073 | 0545－51－9012 | | | | | |

| No. | 名　　称 | 代 表 者 | 住　　所 | | 許可区分 | 許 可 の 種 類 と 品 目 | | | | 備　　考 |
|---|---|---|---|---|---|---|---|---|---|---|
| | | | | | | 収集運搬業 | 処　　分　　業 | | | |
| | | | TEL | FAX | | 収集運搬品目 | 中間処理方法・品目 | | 最終処分品目 | |
| 48 | ㈲東亜美装 | 代表取締役<br>宮本信勇 | 419－0201 富士市厚原131－ 1 | | 県 | 1.2.3.5.6.7.8.9.10.12.13.15 | | | | 災害協力 |
| | | | 0545－72－3300 | 0545－72－3222 | | | | | | |
| 49 | 東和産業㈱ | 代表取締役<br>岩倉芳美 | 417－0847 富士市比奈281－ 1 | | 県 | 1.2.6.7.8.9.12.13.15.18 | 成　形 | 2.6 | | 災害協力 |
| | | | 0545－38－3790 | 0545－38－3785 | | | | | | |
| 50 | 長澤メタル㈱ | 代表取締役<br>江　慶泰 | 417－0848　富士市大野168－1 | | 県 | 6.7.8.9.12.13<br>※6.13は石綿含有物を含む。 | 圧　縮 | 6.12.13 | | |
| | | | 0545－31－0555 | 0545－33－3666 | | | | | | |
| 51 | ㈱中村組 | 代表取締役<br>井澤省史 | 417－0843 富士市田中新田275－12 | | 県 | 2.6.7.8.9.12.13.15 | | | | 災害協力 |
| | | | 0545－33－0760 | 0545－32－1148 | | | | | | |
| 52 | ㈱成美 | 代表取締役<br>片岡志保 | 419－0201 富士市厚原1893－ 7 | | 県 | 1.2.3.6.7.8.9.12.13.15.18 | 破　砕<br>焼　却 | 7.13.<br>廃石膏ボード(7)<br>7.8.9 | | 災害協力 電子マニフェスト<br>優良 |
| | | | 0545－72－1472 | 0545－72－3832 | | | | | | |
| 53 | ㈱ニットー | 代表取締役<br>佐野十方博 | 417－0801 富士市大淵4527－ 4 | | 県 | 6.12.13 | 切　断<br>圧　縮 | 6.12<br>6.12.13 | | |
| | | | 0545－36－0151 | 0545－36－2115 | | | | | | |
| 54 | 日本ワコン㈱ 富士工場 | 大上裕一 | 417－0001 富士市今泉426－ 1 | | 県 | 4.5 | 中　和 | 4.5 | | 特管 |
| | | | 0545－53－8020 | 0545－53－8021 | | | | | | |
| 55 | 服部興業㈱ | 河内雅紀 | 416－0909 富士市松岡1170 | | 県 | 1.2.3.6.7.8.9.11.12.13.15 | 破　砕 | 6.7.8.9.11 | 6.11.12.13.15<br>(安定型産業廃棄物に限る) | 災害協力 電子マニフェスト |
| | | | 0545－61－1212 | 0545－61－1247 | | | | | | |

| No. | 名　　称 | 代 表 者 | 住　　所 | | 許可区分 | 許 可 の 種 類 と 品 目 | | | | 備　　考 |
|---|---|---|---|---|---|---|---|---|---|---|
| | | | | | | 収集運搬業 | 処　　分　　業 | | | |
| | | | TEL | FAX | | 収集運搬品目 | 中間処理方法・品目 | | 最終処分品目 | |
| 56 | ㈲ハヤブサ産業 | 早房憲一 | 417－0001 富士市今泉2213－ 4 | | 県 | 1.2.6.7.8.12.13.15.18 | | | | 電子マニフェスト |
| | | | 0545－53－9380 | 0545－53－9380 | | | | | | |
| 57 | 富士運送㈱ | 石井源一 | 416－0922 富士市水戸島元町 5 －18 | | 県 | 1.2.6.7.8.9.11.12.13.15.18 | | | | |
| | | | 0545－61－0700 | 0545－63－8300 | | | | | | |
| 58 | ㈱富士環境保全公社 | 代表取締役社長 仁藤　哲 | 417－0803 富士市桑崎904－10 | | 県 | | 焼　却<br>破　砕<br>減容固化<br>圧縮梱包 | 6.7.8.9.10.11.12<br>6.7.8.9.11.12.13<br>6<br>6 | 1.2.6.7.8.9.10.11.12.13.15.18 | 災害協力 電子マニフェスト |
| | | | 0545－23－0900 | 0545－23－0920 | | | | | | |
| 59 | ㈱富士協和 | 代表取締役社長 山田　司 | 416－0947 富士市宮下467－ 5 | | 県 | 6.7.8.9.11.12.13.15 | | | | 災害協力 電子マニフェスト |
| | | | 0545－63－0131 | 0545－63－5738 | | | | | | |
| 60 | 富士芝工業㈱ | 高村将広 | 419－0205 富士市天間222－ 2 | | 県 | 6.7.8.9.12.13.15 | | | | |
| | | | 0545－72－0575 | 0545－72－0575 | | | | | | |
| 61 | 富士製紙協同組合 | 理事長 山本久也 | 417－0803 富士市桑崎512 | | 県 | | 焼　却<br>乾燥固形化<br>乾　燥 | 2<br>2<br>2 | | 電子マニフェスト |
| | | | 0545－21－3336 | 0545－21－3337 | | | | | | |
| 62 | ㈲富士清掃センター | 大竹政彦 | 417－0034 富士市津田189－1 | | 県 | 1.2.5.6.7.8.9.10.12.13.15 | 破　砕 | 6.8.12.13.15 | | 電子マニフェスト |
| | | | 0545－55－0174 | 0545－55－0173 | | | | | | |
| 63 | ㈱富士通商 | 諏訪部貴 | 417－0801 富士市大淵858 | | 県 | 1.2.3.4.5.6.7.8.9.10.12.13.15.18 | 破　砕<br>切　断 | 6.7.8.9.12<br>6.7.8.9.12 | | 災害協力 電子マニフェスト |
| | | | 0545－35－6700 | 0545－35－6702 | | | | | | |

| No. | 名　　称 | 代 表 者 | 住　　所 | | 許可区分 | 許 可 の 種 類 と 品 目 | | | 備　　考 |
|---|---|---|---|---|---|---|---|---|---|
| | | | | | | 収集運搬業 | 処　　分　　業 | | |
| | | | TEL | FAX | | 収集運搬品目 | 中間処理方法・品目 | 最終処分品目 | |
| 64 | ㈲富士美装 | 代表取締役<br>渡邉　洋 | 416－0908 富士市柚木376－10 | | 県 | 1.2.3.6.7.8.9.10.12.13.<br>15.18<br>※6.13.15は石綿含有物を含む。 | 破　砕<br>圧縮梱包 | 6.7.8.9.12.13.15<br>6 | 電子マニフェスト |
| | | | 0545－61－5727 | 0545－64－4698 | | | | | |
| 65 | 富士ロードサービス㈱ | 鈴木誠治 | 417－0002 富士市依田橋388－ 1 | | 県 | 1.2.3.4.5.6.7.8.9.10.11.<br>12.13.14.15.18<br>※6.13.15は石綿含有物を含む。 | | | 災害協力 |
| | | | 0545－32－0730 | 0545－32－0733 | | | | | |
| 66 | ㈲豊誠 | 瓜田崇秀 | 416－0919 富士市松富町192 | | 県 | 2.6.7.8.9.12.13.15 | | | 電子マニフェスト |
| | | | 0545－64－3316 | 0545－64－3396 | | | | | |
| 67 | ㈱マルイ産業 | 岩倉信吾 | 417－0841 富士市富士岡778－14 | | 県 | 1.2.6.7.8.9.12.13.15 | 破　砕 | 6.7.8.9.12.13.15 | 電子マニフェスト |
| | | | 0545－32－0712 | 0545－32－0976 | | | | | |
| 68 | ㈲まるいチップ工業 | 代表取締役<br>岩間　誠 | 417－0801 富士市大淵8281 | | 県 | 6.7.8.12.13.15 | 破　砕 | 8 | 災害協力<br>電子マニフェスト |
| | | | 0545－35－1025 | 0545－35－1408 | | | | | |
| 69 | ㈲丸英 | 代表取締役<br>勝亦朗子 | 417－0815 富士市増川454－ 3 | | 県 | 1.2.3.4.5.6.7.8.9.10.11.<br>12.13.14.15.18<br>※6.13.15は石綿含有物を含む。<br>※2.6.12.13は水銀使用製品産廃を含む。 | | | 災害協力 |
| | | | 0545－39－1515 | 0545－39－1516 | | | | | |
| 70 | （丸響建材） | 岩倉　進 | 417－0061 富士市伝法2839－ 6 | | 県 | 1.2.3.6.7.8.9.12.13.15 | | | 災害協力<br>電子マニフェスト |
| | | | 0545－52－2751 | 0545－52－2751 | | | | | |
| 71 | ㈲マルフク | 福田昌海 | 416－0906 富士市本市場23 | | 県 | 1.2.6.7.8.12.13.14.15.18 | | | |
| | | | 0545－61－2053 | 0545－61－2145 | | | | | |

| No. | 名　　称 | 代　表　者 | 住　　所 | | 許可区分 | 許　可　の　種　類　と　品　目 | | | | 備　　考 |
|---|---|---|---|---|---|---|---|---|---|---|
| | | | | | | 収集運搬業 | 処　　分　　業 | | | |
| | | | TEL | FAX | | 収集運搬品目 | 中間処理方法・品目 | | 最終処分品目 | |
| 72 | ㈱丸元紙業 | 菊池初彦 | 417－0001 富士市今泉535－2 | | 県 | 6.7.8.9.12 | 圧縮梱包 | 6.7 | | |
| | | | 0545－52－1565 | 0545－52－8265 | | | | | | |
| 73 | 三島化工㈱ | 代表取締役社長<br>緑川浩樹 | 417－0811 富士市江尾90－ 2 | | 県 | 1.2.6.7.8.12.13.15 | | | | |
| | | | 0545－38－1180 | 0545－52－4081 | | | | | | |
| 74 | ヤマカ㈱ | 加藤泰秀 | 416－0953 富士市蓼原町1564 | | 県 | 1.2.6.7.8.9.11.12.13.15 | 溶　融<br>破　砕 | 6<br>6.7.8.9.11.12.13.15 | | 災害協力 電子マニフェスト |
| | | | 0545－60－0001 | 0545－60－0530 | | | | | | |
| 75 | ㈱ユニックス | 福永トミ子 | 417－0002 富士市依田橋437－ 1 | | 県 | | 凝集剤製造 | 2(有害物質を含有しないアルミスラッジに限る。) | | 特管 電子マニフェスト |
| | | | 0545－32－2300 | 0545－31－2711 | | | | | | |
| 76 | ㈱リサーク | 齊藤大助 | 417－0848 富士市大野28－ 1 | | 県 | 2.3.6.7.8.9.10.12.13.15 | 破　砕<br>圧縮梱包 | 6.7.8.9.12.13.15.<br>廃石膏ボード(7)<br>6.7 | | 電子マニフェスト 優良 |
| | | | 0545－32－0111 | 0545－32－1498 | | | | | | |
| 77 | リバー㈱ 富士事業所 | 事業所長<br>長池法明 | 417－0001 富士市今泉795－ 1 | | 県 | 1.2.3.4.5.6.7.8.9.10.11.12.13.14.15.18<br>※2.6.13.15は石綿含有物を含む。<br>※2.6.12.13は水銀使用製品産廃を含む。 | 切　断<br>破　砕 | 12<br>6.12.13.15 | | 電子マニフェスト |
| | | | 0545－52－2558 | 0545－52－7971 | | | | | | |
| 78 | ㈲ＲＥＣ | 木川英之 | 416－0909　富士市松岡377－ 1 | | 県 | 6.7.8.9.12.13.15<br>※6.13.15は石綿含有物を含む。 | 破　砕 | 6.7.8.9.12.13.15 | | |
| | | | 0545－32－6477 | 0545－32－6478 | | | | | | |
| 79 | ㈲渡井興業 | 渡井富男 | 419－0201 富士市厚原1337－ 3 | | 県 | 2.3.6.8.10.12.13.15.18 | | | | 災害協力 電子マニフェスト |
| | | | 0545－32－2010 | 0545－32－2011 | | | | | | |

| No. | 名　　称 | 代　表　者 | 住　　所 | | 許可区分 | 許　可　の　種　類　と　品　目 | | | 備　　考 |
|---|---|---|---|---|---|---|---|---|---|
| | | | | | | 収集運搬業 | 処　　分　　業 | | |
| | | | TEL | FAX | | 収集運搬品目 | 中間処理方法・品目 | 最終処分品目 | |
| 80 | ㈲渡辺解体 | 代表取締役<br>増田幸二郎 | 417－0002 富士市依田橋400 | | 県 | 1.6.7.8.9.12.13.15.18 | 破　砕 | 6.7.8.9.12.13 | 災害協力 電子マニフェスト |
| | | | 0545－33－3655 | 0545－33－3656 | | | | | |
| 81 | ㈱渡邉興業WATAKO | 渡邉静雄 | 416－0948 富士市森島231－ 3 | | 県 | 6.7.8.9.12.13.15 | 破　砕<br>混合処理 | 6.7.8.9.12.13.<br>廃石膏ボード(7)<br>13 | 災害協力 特管 電子マニフェスト |
| | | | 0545－64－2536 | 0545－64－8484 | | | | | |
| 82 | 渡辺ブルドーザ工事㈱ | 渡辺正義 | 417－0001 富士市今泉2004－ 4 | | 県 | 6.7.8.9.12.13.15 | 破　砕 | 15 | 災害協力 電子マニフェスト |
| | | | 0545－52－1960 | 0545－53－6082 | | | | | |
| | | | | | | | | | |
| | | | | | | | | | |
| | | | | | | | | | |
| | | | | | | | | | |
| | | | | | | | | | |
| | | | | | | | | | |
| | | | | | | | | | |
| | | | | | | | | | |

# 県外・区域外

… 優良認定許可区分

| No. | 名称 | 代表者 | 住所 | | 許可区分 | 許可の種類と品目 | | | 備考 |
|---|---|---|---|---|---|---|---|---|---|
| | | | | | | 収集運搬業 | 処分業 | | |
| | | | TEL | FAX | | 収集運搬品目 | 中間処理方法・品目 | 最終処分品目 | |
| 1 | ㈱タンザワ | 中村幸司 | 257－0031 神奈川県秦野市曽屋357 | | 県 | 1 | | | 電子マニフェスト |
| | | | 0463－81－1010 | 0463－81－1013 | | | | | |
| | | | | | | | | | |
| | | | | | | | | | |
| | | | | | | | | | |
| | | | | | | | | | |
| | | | | | | | | | |
| | | | | | | | | | |
| | | | | | | | | | |
| | | | | | | | | | |
| | | | | | | | | | |
| | | | | | | | | | |

| No. | 名　　称 | 代 表 者 | 住　　所 | | 許可区分 | 許 可 の 種 類 と 品 目 | | | 備　　考 |
|---|---|---|---|---|---|---|---|---|---|
| | | | | | | 収集運搬業 | 処　　分　　業 | | |
| | | | TEL | FAX | | 収集運搬品目 | 中間処理方法・品目 | 最終処分品目 | |
| | | | | | | | | | |
| | | | | | | | | | |
| | | | | | | | | | |
| | | | | | | | | | |
| | | | | | | | | | |
| | | | | | | | | | |
| | | | | | | | | | |
| | | | | | | | | | |
| | | | | | | | | | |
| | | | | | | | | | |
| | | | | | | | | | |
| | | | | | | | | | |
| | | | | | | | | | |
| | | | | | | | | | |
| | | | | | | | | | |
| | | | | | | | | | |
| | | | | | | | | | |

# 富　士　支　部

## 排出事業者部会

富　士

# 富士宮市

| No. | 名　　称 | 住　　所 | | 備　　考 |
|---|---|---|---|---|
| | | TEL | FAX | |
| 1 | テルモ㈱ 愛鷹工場 | 418－0015 富士宮市舞々木町150 | | |
| | | 0544－27－5111 | 0544－22－5014 | |
| 2 | テルモ㈱ 富士宮工場 | 418－0004 富士宮市三園平818 | | |
| | | 0544－27－7111 | 0544－23－4548 | |
| 3 | 東亜富士巧業㈱ | 418－0007 富士宮市外神東町59 | | |
| | | 0544－58－4121 | 0544－59－1585 | |
| 4 | 日本プラスト㈱ 富士工場 | 418－0112 富士宮市北山5716－10 | | |
| | | 0544－59－2000 | 0544－59－2008 | |
| 5 | 富士駿東地区商工会連絡協議会 | 419－0315 富士宮市長貫1131－ 6　芝川商工会内 | | |
| | | 0544－65－0273 | 0544－65－2093 | |
| 6 | 富士フイルム㈱ 材料生産本部 富士宮事業場 | 418－8666 富士宮市大中里200 | | |
| | | 0544－26－7301 | 0544－26－7176 | |
| 7 | ミヤマ工業㈱ | 418－0004 富士宮市三園平1355 | | |
| | | 0544－27－4111 | 0544－27－3267 | |
| | | | | |
| | | | | |
| | | | | |
| | | | | |
| | | | | |
| | | | | |

# 富士市

| No. | 名　　称 | 住　　所 | | 備　　考 |
|---|---|---|---|---|
| | | TEL | FAX | |
| 1 | 旭化成㈱ | 416－8501 富士市鮫島２－１ | | |
| | | 0545－62－3531 | 0545－62－2089 | |
| 2 | 王子エフテックス㈱ 東海工場 | 421－3306 富士市中之郷1157－１ | | |
| | | 0545－81－0146 | 0545－81－0363 | |
| 3 | 王子キノクロス㈱ | 419－0204 富士市入山瀬１－２－５ | | |
| | | 0545－72－3703 | 0545－71－1052 | |
| 4 | 王子マテリア㈱ 富士工場 | 416－8656 富士市平垣300 | | |
| | | 0545－60－2246 | 0545－60－2305 | |
| 5 | クミアイ化学工業㈱ 静岡工場 | 421－3306 富士市中之郷1800 | | |
| | | 0545－81－1288 | 0545－81－3681 | |
| 6 | 興亜工業㈱ | 417－0847 富士市比奈1286－２ | | |
| | | 0545－38－3576 | 0545－38－3316 | |
| 7 | 興和㈱ 富士工場 | 417－0845 富士市大野新田332－１ | | 施設課直通<br>33－0596 |
| | | 0545－33－0590 | 0545－32－1171 | |
| 8 | ㈱小林製作所 | 416－0921 富士市水戸島２－１－１ | | |
| | | 0545－61－2400 | 0545－61－9641 | |
| 9 | ジヤトコ㈱ | 417－0023 富士市吉原宝町１－１ | | |
| | | 0545－57－2369 | 0545－57－2328 | |
| 10 | ジヤトコエンジニアリング㈱ | 417－0002 富士市依田橋125－１ | | |
| | | 0545－51－5424 | 0545－51－5494 | |

| No. | 名　　称 | 住　　所 | | 備　　考 |
|---|---|---|---|---|
| | | ＴＥＬ | ＦＡＸ | |
| 11 | 白石工業㈱ 不二工場 | 421－3306 富士市中之郷1212 | | |
| | | 0545－81－1212 | 0545－81－2430 | |
| 12 | ㈱スギヤマ | 417－0826 富士市中里2608－50 | | |
| | | 0545－32－2182 | 0545－32－2170 | |
| 13 | 大昭和紙工産業㈱ 静岡機能材料工場 | 417－8570 富士市依田橋61－ 1 | | |
| | | 0545－32－0811 | 0545－32－2657 | |
| 14 | ㈱田子の月 | 417－0001 富士市今泉380－ 1 | | |
| | | 0545－52－0001 | 0545－52－0599 | |
| 15 | トーヨーカラー㈱ 富士製造所 | 419－0205 富士市天間400 | | |
| | | 0545－71－1552 | 0545－71－3656 | |
| 16 | 日医工㈱ 静岡工場 | 417－8588 富士市中河原88 | | |
| | | 0545－52－3680 | 0545－53－8886 | |
| 17 | 日本食品化工㈱ 富士工場 | 417－8530 富士市田島30 | | |
| | | 0545－52－3783 | 0545－53－1078 | |
| 18 | 日本製紙パピリア㈱ 原田工場 | 417－0852 富士市原田506 | | |
| | | 0545－52－4060 | 0545－52－4081 | |
| 19 | 日本製紙㈱ 富士工場 | 417－8520 富士市比奈798 | | |
| | | 0545－57－3275 | 0545－57－3475 | |
| 20 | 日本フイルコン㈱ 静岡工場 | 419－0201 富士市厚原1780 | | |
| | | 0545－71－1310 | 0545－72－2183 | |

| No. | 名　　称 | 住　　所 | | 備　　考 |
|---|---|---|---|---|
| | | ＴＥＬ | ＦＡＸ | |
| 21 | ㈱ノダ 富士川事業所 | 421－3306 富士市中之郷648－ 1 | | |
| | | 0545－81－1031 | 0545－81－0074 | |
| 22 | ハリマ化成㈱ 富士工場 | 417－0847 富士市比奈311－ 9 | | |
| | | 0545－38－2254 | 0545－38－2151 | |
| 23 | 富士化工㈱ | 416－0937 富士市前田90 | | |
| | | 0545－61－1370 | 0545－60－0140 | |
| 24 | 富士商工会議所 | 417－8632 富士市瓜島町82 | | |
| | | 0545－52－0995 | 0545－52－9796 | |
| 25 | ㈱ホテイフーズコーポレーション 富士川工場 | 421－3303 富士市南松野2500 | | |
| | | 0545－85－2321 | 0545－85－3778 | |
| 26 | ポリプラスチックス㈱ 富士工場 | 416－0945 富士市宮島973 | | |
| | | 0545－61－5800 | 0545－61－6641 | |
| 27 | 三菱商事ライフサイエンス㈱ 富士工場 | 417－0036 富士市中河原93 | | |
| | | 0545－52－6181 | 0545－52－6183 | |
| 28 | 三菱製紙㈱富士工場 | 417－0004 富士市新橋町 7 － 1 | | |
| | | 0545－53－6344 | 0545－52－0797 | |
| 29 | ユニプレス㈱ | 416－8510 富士市青葉町19－ 1 | | |
| | | 0545－62－5020 | 0545－62－5118 | |
| | | | | |
| | | | | |

# 県外・区域外

| No. | 名　　　称 | 住　　　所<br>TEL | <br>FAX | 備　　考 |
| --- | --- | --- | --- | --- |
| | | | | |
| | | | | |
| | | | | |
| | | | | |
| | | | | |
| | | | | |
| | | | | |
| | | | | |
| | | | | |
| | | | | |

| No. | 名　　　　称 | 住　　　　所 | | 備　　考 |
|---|---|---|---|---|
| | | TEL | FAX | |
| | | | | |
| | | | | |
| | | | | |
| | | | | |
| | | | | |
| | | | | |
| | | | | |
| | | | | |
| | | | | |
| | | | | |

# 中　部　支　部

## 処理業者部会

# 静岡市葵区

… 優良認定許可区分

| No. | 名称 | 代表者 | 住所 TEL | 住所 FAX | 許可区分 | 許可の種類と品目 収集運搬業 収集運搬品目 | 処分業 中間処理方法・品目 | | 処分業 最終処分品目 | 備考 |
|---|---|---|---|---|---|---|---|---|---|---|
| 1 | ㈱岩本商店 | 代表取締役社長<br>岩本匡史 | 420－0955 静岡市葵区芝原25－34 | | 県 | 2.3.6.7.8.9.12.13.15 | 破　砕<br>圧　縮<br>溶融固化<br>圧縮分離 | 6.7.8.9.12.13.15<br>6<br>発泡スチロール（6）<br>6 | | 災害協力 特管 電子マニフェスト |
| | | | 054－247－1879 | 054－247－6374 | 静 | 2.3.6.7.8.9.12.13.15 | | | | |
| 2 | ㈱エコ・バード | 服部啓勝 | 420－0813 静岡市葵区長沼888 | | 県 | 2.6.7.8.9.12.13.15 | 溶　融<br>破　砕<br>圧　縮 | 6<br>6.7.8.9.12.13.15<br>6.7.9 | | 災害協力 特管 電子マニフェスト |
| | | | 054－655－9090 | 054－655－9088 | 静 | 2.3.6.7.8.9.12.13.15<br>●積保：石綿含有物(6.13.15) | | | | |
| 3 | ㈱エムウィンズ㈱ | 代表取締役<br>水越恵美 | 420－0901 静岡市葵区北沼上840 | | 県 | 1.2.3.4.5.6.7.8.9.10.11.<br>12.13.14.15.18<br>※6.13.15は石綿含有物を含む。 | | | | 災害協力 電子マニフェスト |
| | | | 054－374－4355 | 054－374－4488 | | | | | | |
| 4 | 大林道路㈱<br>静岡アスファルト混合所 | 田中浩二 | 420－0955 静岡市葵区芝原21－21 | | 静 | | 破　砕 | 13.15 | | 災害協力 電子マニフェスト |
| | | | 054－247－3667 | 054－247－3263 | | | | | | |
| 5 | （オカノ運送） | 岡野邦夫 | 420－0961 静岡市葵区北５－21－16 | | 県 | 4.5.6.8.12 | | | | 特管 |
| | | | 054－247－1635 | 054－247－1635 | | | | | | |
| 6 | グリーン・シャワー㈱ | 代表取締役<br>落合弘子 | 420－0905 静岡市葵区南沼上１－3－22 | | 県 | 2.3.4.5.6.7.8.9.10.12.13.<br>15<br>※6.13.15は石綿含有物除く。 | | | | 災害協力 電子マニフェスト |
| | | | 054－262－6557 | 054－262－9010 | 静 | 2.3.4.5.6.7.8.9.10.12.13.<br>15<br>※6.13.15は石綿含有物除く。<br>※2.4.5は水銀含有ばいじん等除く。<br>※全て水銀使用製品産廃除く。<br>●積保：2 | | | | |

| No. | 名　　称 | 代 表 者 | 住　　所 | | 許可区分 | 許 可 の 種 類 と 品 目 | | | | 備　　考 |
|---|---|---|---|---|---|---|---|---|---|---|
| | | | | | | 収集運搬業 | 処　　分　　業 | | | |
| | | | TEL | FAX | | 収集運搬品目 | 中間処理方法・品目 | | 最終処分品目 | |
| 7 | グリーンリサイクル協同組合 | 堀池　彰 | 420－0901 静岡市葵区北沼上380 | | 県 | 1.2.6.8.10.12.13 | | | | 災害協力 電子マニフェスト |
| | | | 054－265－9991 | 054－265－0012 | 静 | | 乾　燥<br>発　酵<br>破　砕 | 1.2<br>1.2.3.8.10<br>6.7.12 | | |
| 8 | ㈱甲陽産業 | 代表取締役<br>持山宜丈 | 421－1217 静岡市葵区羽鳥本町７－14 | | 県 | 6.7.8.9.12.13.15<br>※6.13.15は石綿含有物を除く。 | | | | 災害協力 |
| | | | 054－278－1182 | 054－278－2282 | | | | | | |
| 9 | さつきばれ工業㈱ | 代表取締役<br>繁田忠佳 | 421－2106 静岡市葵区牛妻840－１ | | 県 | 1.2.3.6.7.8.9.12.13.15 | | | | 電子マニフェスト |
| | | | 054－294－0577 | 054－294－1210 | 静 | | 破　砕 | 6.7.8 | | |
| 10 | ㈱サンキュウ美化 | 山田雅英 | 421－1315 静岡市葵区富厚里1891 | | 県 | 2.3.6.7.8.9.10.12.13.15 | | | | 災害協力 |
| | | | 054－270－1160 | 054－279－0912 | | | | | | |
| 11 | ㈲サンシラトリ | 大村勝久 | 421－2301 静岡市葵区梅ヶ島5341－１ | | 県 | 6.8.12.13.15 | | | | 電子マニフェスト |
| | | | 054－269－2153 | 054－269－2523 | | | | | | |
| 12 | 三和建商㈱ | 代表取締役社長<br>妻形慎也 | 420－0922 静岡市葵区流通センター12－７ | | 県 | 6.7.8.9.12.13.15<br>※6.13.15は石綿含有物を含む。 | | | | 災害協力 特管 電子マニフェスト<br>優良 |
| | | | 054－263－2030 | 054－263－2036 | 静 | 6.7.8.9.11.12.13.15<br>●積保：石綿含有物(6.13.15)．石綿含有物の付着物(6.7.8.12.13.15) | | | | |
| 13 | (一財)静岡市環境公社 | 理事長<br>糟屋眞弘 | 421－1222 静岡市葵区産女953 | | 静 | 1.2.3.6.7.8.12.13.15 | | | | 災害協力 |
| | | | 054－278－8161 | 054－278－8680 | | | | | | |

| No. | 名　　称 | 代 表 者 | 住　　所 | | 許可区分 | 許 可 の 種 類 と 品 目 | | | | 備　　考 |
|---|---|---|---|---|---|---|---|---|---|---|
| | | | | | | 収集運搬業 | 処　　分　　業 | | | |
| | | | TEL | FAX | | 収集運搬品目 | 中間処理方法・品目 | | 最終処分品目 | |
| 14 | ㈱静岡資源 | 森　勝久 | 421－1315 静岡市葵区富厚里1837－ 1 | | 県 | 1.2.3.4.5.6.7.8.9.10.12.13.15 | | | | 災害協力 特管 電子マニフェスト 優良 |
| | | | 054－270－1153 | 054－270－1173 | 静 | | 加熱溶融<br>破　砕<br>圧　縮 | 6<br>6.7.8.12.13.15.<br>廃蛍光管(12.13)<br>6.7.12 | | |
| 15 | ㈱静岡清掃企業 | 風間幸郎 | 421－1221 静岡市葵区牧ヶ谷2355 | | 県 | 1.2.3.4.5.6.7.8.9.10.12.13.15.18<br>※6.13.15は石綿含有物を含む。 | | | | 特管 電子マニフェスト |
| | | | 054－278－4643 | 054－278－4628 | | | | | | |
| 16 | ㈱静岡田園 | 渡邊紀泰 | 421－1221 静岡市葵区牧ヶ谷2363 | | 県 | 2.3 | | | | 災害協力 電子マニフェスト 優良 |
| | | | 054－207－9022 | 054－207－9033 | | | | | | |
| 17 | ㈱じんとく | 岩本匡史 | 420－0852 静岡市葵区紺屋町11－ 1 浮月ビル503号 | | 県 | 2.3.4.5.6.7.8.12.13 | | | | |
| | | | 054－251－3636 | 054－251－3637 | | | | | | |
| 18 | ㈱スカイ | 望月秀夫 | 421－1211 静岡市葵区慈悲尾418－10 | | 県 | 6.7.8.9.12.13.15 | | | | 災害協力 |
| | | | 054－276－2229 | 054－276－2244 | 静 | 6.7.8.9.12.13.15<br>●積保：石綿含有物(6.13.15) | 破　砕<br>選　別 | 6.7.8.9<br>12.13.15 | | |
| 19 | ㈱鈴崇運輸 | 鈴木妙子 | 420－0911 静岡市葵区瀬名 4 － 6 －40 | | 県 | 6.12.13 | | | | 特管 |
| | | | 054－263－7071 | 054－263－7059 | | | | | | |
| 20 | ㈱セイコーバイオテクノ | 代表取締役<br>一木健人 | 421－1224 静岡市葵区飯間1909 | | 県 | 1.2.3.6.7.8.10.12.13.15 | | | | |
| | | | 054－277－6633 | 054－276－2848 | | | | | | |

| No. | 名　　称 | 代 表 者 | 住　　所<br>TEL | 住　　所<br>FAX | 許可区分 | 許可の種類と品目<br>収集運搬業<br>収集運搬品目 | 許可の種類と品目<br>処分業<br>中間処理方法・品目 | | 許可の種類と品目<br>処分業<br>最終処分品目 | 備　　考 |
|---|---|---|---|---|---|---|---|---|---|---|
| 21 | ㈱タケエイメタル | 代表取締役<br>戎谷義孝 | 421－1212 静岡市葵区千代512－ 3 | | 県 | 3.6.7.8.9.12.13.15 | | | | 災害協力 電子マニフェスト |
| | | | 054－277－0202 | 054－277－0212 | 静 | | 圧　縮<br>切　断<br>破　砕 | 6.12.13<br>6.12.13<br>6.8.12.13.15 | | |
| 22 | ㈱ティプロ | 代表取締役<br>土屋将寿 | 420－0812 静岡市葵区古庄 2 －18－13 | | 県 | 1.2.6.7.8.9.10.12.13.14.15 | | | | 電子マニフェスト 災害協力 |
| | | | 054－207－9615 | 054－207－9616 | | | | | | |
| 23 | 東海カルバートサービス㈱ | 堀池　彰 | 420－0901 静岡市葵区北沼上380 | | 県 | 1.2.3.4.5.6.7.8.10.12.13.14.15.18.19 | | | | 災害協力 特管 電子マニフェスト |
| | | | 054－261－8221 | 054－263－8751 | 静 | 1.2.3.4.5.6.7.8.10.12.13.14.15.18<br>●積保：1.6.12.13.廃乾電池(2) | | | | |
| 24 | 東海砿業㈱ | 勝池光子 | 421－1211 静岡市葵区慈悲尾410－ 1 | | 静 | 6.7.8.9.11.12.13.15 | 破　砕 | 13.15 | | 災害協力 電子マニフェスト |
| | | | 054－278－5111 | 054－278－5588 | | | | | | |
| 25 | ㈱TOWA | 代表取締役<br>佐藤幸一 | 421－2309 静岡市葵区相渕331－34 | | 県 | 6.7.8.9.12.13 | | | | 電子マニフェスト |
| | | | 054－207－1777 | 054－207－1778 | 静 | | 破　砕 | 6.7.8.9.12.13.15 | | |
| 26 | ㈲ナガイクリーン | 岩本匡史 | 420－0955 静岡市葵区芝原25－34 | | 県 | 6.10.12.13 | | | | 電子マニフェスト |
| | | | 054－247－1912 | 054－247－1912 | | | | | | |
| 27 | 日興サービス㈱ 静岡営業所 | 長坂　亨 | 420－0945 静岡市葵区桜町 2 － 6 －29－ 1 | | 県 | 1.2.3.4.5.6.7.12.13.15 | | | | 優良 |
| | | | 054－271－4181 | 054－271－5113 | | | | | | |
| 28 | 日本通運㈱ 静岡支店 | 支店長<br>酒井博行 | 420－0857 静岡市葵区御幸町11－30<br>エクセルワード静岡ビル 7 F | | 県 | 2.3.4.6.8.10.12.13<br>※6.13は石綿含有物含む。<br>※2.6.12.13は水銀使用製品産廃含む。 | | | | 特管 電子マニフェスト |
| | | | 054－254－3343 | 054－254－3346 | | | | | | |

| No. | 名　　称 | 代 表 者 | 住　　所 | | 許可区分 | 許 可 の 種 類 と 品 目 | | | | 備　　考 |
|---|---|---|---|---|---|---|---|---|---|---|
| | | | | | | 収集運搬業 | 処　　分　　業 | | | |
| | | | TEL | FAX | | 収集運搬品目 | 中間処理方法・品目 | | 最終処分品目 | |
| 29 | 日本産業廃棄物処理㈱ | 代表取締役社長<br>重田和夫 | 421－1221 静岡市葵区牧ヶ谷2465 | | 県 | 1.2.3.4.5.6.7.8.10.12.13.14.18 | | | | 災害協力 特管 電子マニフェスト<br>優良 |
| | | | 054－277－0373 | 054－277－0723 | 静 | 1.2.3.4.5.6.7.8.10.12.13.14.15.18<br>●積保：1.2.3.4.5.6.7.8.12.13.18 | | | | |
| 30 | ㈲富士農産 | 瀧下　昇 | 420－0886 静岡市葵区大岩３－27－50 | | 県 | 2.6.8.10.16 | 肥料製造<br>飼料製造 | 8.10.16<br>10 | | 電子マニフェスト |
| | | | 054－209－6611 | 054－247－3018 | | | | | | |
| 31 | ブレイヴ㈱ | 代表取締役社長<br>鈴木洋平 | 420－0821 静岡市葵区柚木105－６ | | 県 | 2.3.5.6.8.12.13.15 | 脱水 | 2 | | 電子マニフェスト |
| | | | 054－264－0048 | 054－264－2550 | | | | | | |
| 32 | ㈲松下産業 | 松下正吾 | 420－0955 静岡市葵区芝原22－10 | | 県 | 6.7.8.9.12.13.15 | | | | 災害協力 電子マニフェスト |
| | | | 054－200－1160 | 054－200－1161 | | | | | | |
| 33 | ㈱マルサワ 静岡営業所 | 山﨑大輔 | 421－1215 静岡市葵区羽鳥５－７－43－101 | | 県 | 2.3.4.5.6.12.13 | | | | 災害協力 特管 電子マニフェスト |
| | | | 054－278－3458 | 054－278－3457 | | | | | | |
| 34 | 丸三興業㈱ | 杉山雄史郎 | 420－0956 静岡市葵区南２－25－21 | | 県 | 6.7.8.9.12.13.15 | | | | |
| | | | 054－246－3295 | 054－247－4609 | 静 | | 破　砕 | 13.15 | | |
| 35 | 丸昌産業㈲ | 代表取締役<br>旭　　悟 | 421－2118 静岡市葵区内牧1067－１ | | 静 | | 破　砕<br>混　合 | 8<br>1.8.18 | | 災害協力 |
| | | | 054－296－4455 | 054－296－4181 | | | | | | |
| 36 | 丸大杉山建材㈱ | 杉山統彦 | 420－0923 静岡市葵区川合３－19－24 | | 県 | 2.6.8.12.13.15 | | | | 災害協力 電子マニフェスト |
| | | | 054－261－8490 | 054－261－9818 | 静 | | 脱水（移動式） | 2 | | |

| No. | 名　　称 | 代 表 者 | 住　　所 | | 許可区分 | 許 可 の 種 類 と 品 目 | | | 備　　考 |
|---|---|---|---|---|---|---|---|---|---|
| | | | | | | 収集運搬業 | 処　　分　　業 | | |
| | | | TEL | FAX | | 収集運搬品目 | 中間処理方法・品目 | 最終処分品目 | |
| 37 | ミヤマ㈱ 静岡営業所 | 南　克明 | 420－0016 静岡市葵区住吉町２－11 | | 県 | 1.2.3.4.5.6.12.13.15.18 | | | 特管 電子マニフェスト 優良 |
| | | | 054－255－1155 | 054－255－1160 | | | | | |
| 38 | 美和砕石㈱ | 杉山統彦 | 420－0923 静岡市葵区川合３－31－38 | | 静 | | 破　砕 | 13.15 | 電子マニフェスト |
| | | | 054－278－2133 | 054－278－2146 | | | | | |
| 39 | ㈲メディカルウエスト東海 | 宗野英之 | 420－0916 静岡市葵区瀬名中央２－18－30 | | 県 | 4.5.6.12.13.15 | | | 特管 電子マニフェスト |
| | | | 054－262－1326 | 054－262－1366 | | | | | |
| 40 | ㈲モリケー | 森　幸一 | 420－0028 静岡市葵区屋形町10－１ | | 県 | 6.7.8.12.13.15 | | | |
| | | | 054－205－5577 | 054－205－5877 | | | | | |
| 41 | ㈱山本建材 | 山本雅也 | 421－2122 静岡市葵区松野1135－1 | | 県 | 2.6.7.8.9.12.13.15 | | | 災害協力 電子マニフェスト |
| | | | 054－294－1038 | 054－294－1611 | | | | | |
| | | | | | | | | | |
| | | | | | | | | | |
| | | | | | | | | | |
| | | | | | | | | | |
| | | | | | | | | | |
| | | | | | | | | | |

# 静岡市駿河区

… 優良認定許可区分

| No. | 名　　称 | 代 表 者 | 住　　所 | | 許可区分 | 許可の種類と品目 | | | | 備　　考 |
|---|---|---|---|---|---|---|---|---|---|---|
| | | | | | | 収集運搬業 | 処　　分　　業 | | | |
| | | | TEL | FAX | | 収集運搬品目 | 中間処理方法・品目 | | 最終処分品目 | |
| 1 | 青山建設運輸㈲ | 水本誠一 | 421－0113 静岡市駿河区下川原３－25－17 | | 県 | 6.7.8.9.12.13.15 | | | | 電子マニフェスト |
| | | | 054－259－3704 | 054－259－3707 | | | | | | |
| 2 | 市川土木㈱ | 市川聡康 | 421－0112 静岡市駿河区東新田１－３－55 | | 県 | 2.6.7.8.9.12.13.15 | | | | 災害協力 電子マニフェスト |
| | | | 054－259－1211 | 054－259－1284 | | | | | | |
| 3 | 今村運送㈲ | 今村陽紀 | 421－0113 静岡市駿河区下川原２－30－５ | | 県 | 2.6.8.12.13.15 | | | | 電子マニフェスト |
| | | | 054－259－5982 | 054－259－5924 | | | | | | |
| 4 | ㈲エコプロ静岡 | 小林浩二 | 422－8037 静岡市駿河区下島604－１ | | 県 | 3.6.7.8.9.12.13.15 | | | | 特管 電子マニフェスト |
| | | | 054－238－7278 | 054－238－2785 | | | | | | |
| 5 | ㈲エム・ケイ産廃 | 佐野大輔 | 422－8045 静岡市駿河区西島220－７ | | 県 | 6.7.8.9.12.13.15 | | | | 電子マニフェスト |
| | | | 054－284－6118 | 054－284－6128 | 静 | 6.7.8.9.12.13.15<br>●積保：石綿含有物(6.13.15) | | | | |
| 6 | 北一建設工業㈱ | 斉藤　徹 | 422－8033 静岡市駿河区登呂６－１－33 | | 県 | 2.6.7.8.9.12.13.15 | | | | |
| | | | 054－286－6975 | 054－286－6193 | | | | | | |
| 7 | ㈲古寺工業 | 古寺義美 | 422－8032 静岡市駿河区有東１－５－23 | | 県 | 8.15 | | | | |
| | | | 054－285－7896 | 054－285－2284 | | | | | | |
| 8 | 三起クリーン㈱ | 丸山博史 | 422－8064 静岡市駿河区新川１－19－29 | | 県 | 2.3 | | | | 電子マニフェスト |
| | | | 054－285－2983 | 054－285－3281 | | | | | | |

| No. | 名　　称 | 代 表 者 | 住　　所 | | 許可区分 | 許 可 の 種 類 と 品 目 | | | | 備　　考 |
|---|---|---|---|---|---|---|---|---|---|---|
| | | | | | | 収集運搬業 | 処　　分　　業 | | | |
| | | | TEL | FAX | | 収集運搬品目 | 中間処理方法・品目 | | 最終処分品目 | |
| 9 | ㈱産経開発 | 青田健正 | 421－0126 静岡市駿河区用宗巴町311－ 1 | | 県 | 1.2.3.4.5.6.7.8.10.12.13.14.15.18 | | | | 災害協力 特管 電子マニフェスト |
| | | | 054－257－1426 | 054－257－1073 | 静 | | 圧　縮 | 6.7.12 | | |
| 10 | ㈱サンライト工業 | 代表取締役<br>小原一海 | 421－0121 静岡市駿河区広野５－19－24 | | 県 | 2.3.6.7.8.9.10.12.13.15 | | | | 災害協力 |
| | | | 054－258－7940 | 054－258－8434 | 静 | 2.3.7.8.9.10.12.13.15<br>●積保：石綿含有物(6.13.15) | | | | |
| 11 | 三和金属㈱ | 伏見信雄 | 421－0106 静岡市駿河区北丸子２－９－12 | | 県 | 6.8.12.13 | | | | 災害協力 電子マニフェスト |
| | | | 054－259－3800 | 054－259－3826 | 静 | | 圧　縮<br>切　断 | 6.12.13<br>12 | | |
| 12 | ㈱静岡西部建設 | 梅原義隆 | 421－0134 静岡市駿河区青木188－ 3 | | 県 | 2.6.7.8.9.12.13.15<br>※6.13.15は石綿含有物を含む。<br>※6.12.13は水銀使用製品産廃を含む。 | | | | 災害協力 電子マニフェスト 優良 |
| | | | 054－259－1027 | 054－258－2915 | 静 | | 選　別<br>破　砕<br>造粒固化<br>混　合 | 12.13.15<br>6.7.8.9.12.13<br>2<br>2 | | |
| 13 | 静岡通運㈱ | 代表取締役社長<br>望月克志 | 422－8005 静岡市駿河区池田346 | | 県 | 6.7.8.12 | | | | |
| | | | 054－261－8101 | 054－263－8303 | | | | | | |
| 14 | 静岡油化工業㈱ | 髙木良幸 | 421－0121 静岡市駿河区広野1699－ 1 | | 県 | 2.3.4.5.6.10.12<br>※6は石綿含有物を除く。 | | | | |
| | | | 054－259－5175 | 054－258－4737 | 静 | | 油水分離<br>乾　燥<br>焼　却 | 3<br>10<br>6 | | |
| 15 | 静岡ライフクリーン㈱ | 代表取締役<br>鈴木和子 | 421－0103 静岡市駿河区丸子6935－ 4 | | 県 | 2.3.4.5.6.7.8.10.12.13.15 | | | | 災害協力 |
| | | | 054－259－0205 | 054－258－8455 | 静 | 2.3.4.5.6.7.8.10.12.13.15<br>●積保 2 | | | | |

| No. | 名　　称 | 代 表 者 | 住　　所 | | 許可区分 | 許可の種類と品目 | | | | 備　　考 |
|---|---|---|---|---|---|---|---|---|---|---|
| | | | | | | 収集運搬業 | 処　　分　　業 | | | |
| | | | TEL | FAX | | 収集運搬品目 | 中間処理方法・品目 | | 最終処分品目 | |
| 16 | 静和エンバイロメント㈱ | 代表取締役<br>和波　剛 | 422－8027 静岡市駿河区豊田２－７－９ | | 県 | 1.2.3.4.5.6.7.8.10.12.13.<br>14.15.18 | | | | 災害協力 特管 電子マニフェスト<br>優良 |
| | | | | | 静 | 1.2.3.4.5.6.7.8.10.12.13.<br>14.15.18<br>●積保：1.2.14.18.<br>廃照明器具（6.12.13）.<br>廃乾電池（12） | 混合エマルジョン燃料化<br>溶　解<br>油水分離<br>中　和<br>破　砕<br><br><br><br>凝　集<br>脱　水<br>混　合<br><br>凝集沈殿<br>圧　縮<br>分　級 | 2.3.4.5<br>2<br>2.3<br>4.5<br>6.7.8.12.13<br>蛍光ランプ（6.12.13）<br>※6.12.13は水銀使用製品産廃（蛍光ランプに限る。）を含む。<br>2<br>2<br>1.2.3.4.5.6.8.10.<br>14.18<br>4.5<br>6.12<br>廃乾電池（2.12） | |
| | | | 054－266－3210 | 054－202－3735 | | | | | | |
| 17 | 中部建商㈱ | 木村通伸 | 421－0115 静岡市駿河区みずほ４－１－１ | | 県 | 6.7.8.9.12.13.15 | | | | 災害協力 電子マニフェスト |
| | | | 054－258－2233 | 054－257－0896 | | | | | | |
| 18 | ㈱天晴産業 | 宮田和正 | 422－8046 静岡市駿河区中島1387 | | 県 | 6.7.8.9.12.13.15 | | | | 電子マニフェスト |
| | | | 054－288－6777 | 054－288－1278 | | | | | | |
| 19 | ㈱トゥースリー | 代表取締役社長<br>海野洋平 | 422－8036 静岡市駿河区敷地２－26－28 | | 県 | 6.7.8.9.12.13.15<br>※6.13.15は石綿含有物を含む。 | 破　砕<br>圧　縮<br>溶融固化 | 6.7.8.9.12.13.15<br>6.7.9.12<br>発泡スチロール（6） | | 災害協力 特管 電子マニフェスト |
| | | | 054－236－0027 | 054－237－7011 | 静 | 6.7.8.9.12.13.15<br>●積保：石綿含有物（6.13.15）<br>※6.13.15は石綿含有物除く。 | 破　砕<br>選　別 | 6.7.8.9<br>12.13.15 | | |

| No. | 名　　称 | 代 表 者 | 住　　所 | | 許可区分 | 許 可 の 種 類 と 品 目 | | | | 備　　考 |
|---|---|---|---|---|---|---|---|---|---|---|
| | | | | | | 収集運搬業 | 処　　分　　業 | | | |
| | | | TEL | FAX | | 収集運搬品目 | 中間処理方法・品目 | | 最終処分品目 | |
| 20 | 東海瀝青工業㈱ | 代表取締役<br>松浦真明 | 421－0117 静岡市駿河区下川原南１－１ | | 静 | | 破　砕 | 再利用できるアスファルトくず(15) | | 電子マニフェスト |
| | | | 054－259－9564 | 054－257－3841 | | | | | | |
| 21 | 巴川物流サービス㈱ | 代表取締役<br>小林恒洋 | 421－0126 静岡市駿河区用宗巴町３－１ | | 県 | 6.7.8 | | | | 電子マニフェスト |
| | | | 054－259－4155 | 054－257－5756 | | | | | | |
| 22 | 浜田化学㈱ 静岡営業所 | 北村昭仁 | 422－8046 静岡市駿河区中島2835－１ | | 県 | 2.3.4.5.6.7.8.9.10.12.13.15 | | | | 電子マニフェスト |
| | | | | | 静 | 2.3.4.5.6.7.8.9.10.12.13.15<br>※6.13.15は石綿含有物除く。<br>※2.4.5は水銀含有ばいじんを除く。<br>※12はカセットコンロ用ボンベを除く。<br>●積保：カセットコンロ用ボンベ（3.12）<br>※3.12は水銀使用製品産廃を除く。 | | | | |
| | | | 054－284－8668 | 054－284－8667 | | | | | | |
| 23 | 平金産業㈱ | 長島十己知 | 422－8027 静岡市駿河区豊田２－９－17 | | 県 | 2.10 | | | | |
| | | | 054－286－0288 | 054－286－5693 | 静 | | 加　熱 | 4(魚類の煮汁).10 | | |
| 24 | ㈱村上 | 村上眞咲 | 421－0111 静岡市駿河区丸子新田20－１ | | 県 | 3.12 | | | | 特管 電子マニフェスト |
| | | | 054－259－2260 | 054－257－3261 | 静 | 3.12<br>●積保：3.12 | 油水分離 | 3 | | |
| 25 | ㈱メンテックカンザイ | 代表取締役<br>大滝郁子 | 422－8067 静岡市駿河区南町18－１<br>サウスポット静岡４Ｆ | | 県 | 6.12.13 | | | | |
| | | | 054－280－2677 | 054－285－6211 | | | | | | |

| No. | 名　　称 | 代 表 者 | 住　　所 | | 許可区分 | 許 可 の 種 類 と 品 目 | | | | 備　　考 |
|---|---|---|---|---|---|---|---|---|---|---|
| | | | | | | 収集運搬業 | 処　　分　　業 | | | |
| | | | TEL | FAX | | 収集運搬品目 | 中間処理方法・品目 | | 最終処分品目 | |
| 26 | ㈲山一カレット | 山田晶子 | 422－8021 静岡市駿河区小鹿2337－ 2 | | 県 | 6.8.12.13 | | | | 電子マニフェスト |
| | | | 054－281－6324 | 054－281－6327 | 静 | 6.8.10.12.13<br>●積保：8.12.13 | 加圧減容<br>選　別<br>加熱溶融 | 6<br>6.12.13<br>6 | | |
| 27 | ㈱米澤工業 | 米澤栄紀 | 422－8018 静岡市駿河区西大谷１－７ | | 県 | 6.7.8.9.12.13.15 | | | | 災害協力 特管 電子マニフェスト |
| | | | 054－237－3373 | 054－237－9280 | | | | | | |
| | | | | | | | | | | |
| | | | | | | | | | | |
| | | | | | | | | | | |
| | | | | | | | | | | |
| | | | | | | | | | | |
| | | | | | | | | | | |

# 静岡市清水区

… 優良認定許可区分

| No. | 名称 | 代表者 | 住所 TEL | 住所 FAX | 許可区分 | 許可の種類と品目 収集運搬業 収集運搬品目 | 処分業 中間処理方法・品目 | | 処分業 最終処分品目 | 備考 |
|---|---|---|---|---|---|---|---|---|---|---|
| 1 | ㈱青木商会 | 青木雄一 | 424－0811 静岡市清水区二の丸町１－25<br>054－364－2222 | 054－364－2229 | 県 | 3.5.6.12.13 | | | | |
| 2 | ㈱荒井産業 | 代表取締役<br>荒井敬由 | 424－0067 静岡市清水区鳥坂1345<br>054－376－4025 | 054－376－4026 | 県 | 2.3.4.5.6.7.8.9.10.12.13.15 | | | | 災害協力 特管 電子マニフェスト |
| | | | | | 静 | 2.3.4.5.6.7.8.9.10.12.13.15<br>※6.13.15は石綿含有物除く。<br>※2.4.5は水銀含有ばいじん等を除く。<br>※6.12.13蛍光ランプを除く。<br>※上記12品目とも水銀使用製品産廃を除く。<br>●積保：蛍光ランプ（6.12.13）<br>※水銀使用製品産廃含む。 | 破　砕<br>圧縮梱包 | 6.7.8.9.12.13.15<br>6.9.12 | | |
| 3 | 安藤紙業㈱ | 安藤康将 | 421－3203 静岡市清水区蒲原１－８－37<br>054－388－2417 | 054－388－2457 | 県 | 1.2.3.6.7.8.9.10.12.13.15.18<br>※6.13.15は石綿含有物を含む。 | 圧縮梱包<br>破　砕 | 6.7.9.12<br>6 | | 電子マニフェスト |
| 4 | ㈱石垣建材 | 石垣尚良 | 424－0041 静岡市清水区高橋４－17－19<br>054－364－1893 | 054－367－1330 | 県 | 6.7.8.9.12.13.15 | | | | 電子マニフェスト |
| 5 | 伊藤商事㈱ | 渥美利弘 | 424－0037 静岡市清水区袖師町1877－66<br>054－365－6565 | 054－364－5620 | 県 | 3.6.7.8.9.12.13.15 | | | | |
| 6 | イワオ商事㈲ | 遠藤裕之 | 424－0067 静岡市清水区鳥坂1656－５<br>054－346－3758 | 054－348－2647 | 県 | 6.7.8.9.10.12.13.15.<br>廃乾電池（2）<br>※6.12.13は水銀使用製品産廃含む。 | | | | 電子マニフェスト |
| 7 | ㈲岩本商店 | 川端光世 | 424－0041 静岡市清水区高橋３－10－49<br>054－367－0982 | 054－367－0982 | 県 | 2.6.7.8.10.12.13.15 | | | | |

| No. | 名　　称 | 代 表 者 | 住　　所 | | 許可区分 | 許 可 の 種 類 と 品 目 | | | | 備　　考 |
|---|---|---|---|---|---|---|---|---|---|---|
| | | | | | | 収集運搬業 | 処　　分　　業 | | | |
| | | | TEL | FAX | | 収集運搬品目 | 中間処理方法・品目 | | 最終処分品目 | |
| 8 | ㈱エイ・コーポレーション | 青木　計 | 424－0114 静岡市清水区庵原町155－12 | | 県 | 2.6.7.8.9.12.13.15 | | | | 災害協力 電子マニフェスト |
| | | | 054－363－1517 | 054－363－0642 | | | | | | |
| 9 | ㈱エー・シー・ピー商事 | 小笠原英訓 | 424－0002 静岡市清水区山原831－ 7 | | 県 | 2.3.6.7.8.10.12.13.15.18 | | | | 災害協力 電子マニフェスト |
| | | | 054－364－3196 | 054－364－3245 | | | | | | |
| 10 | ㈲エーシーピー物流 | 代表取締役<br>小笠原英訓 | 424－0002 静岡市清水区山原831－ 7 | | 県 | 2.3.6.7.8.10.12.13.15 | | | | 災害協力 特管 電子マニフェスト |
| | | | 054－364－3238 | 054－364－3245 | 静 | 1.2.3.6.7.8.10.12.13.14.15<br>●積保：3(再生利用可能なもの) | 破　砕<br>圧　縮 | 6.7.8.10.12.13.15<br>6.7.8 | | |
| 11 | ㈲エコトーカイ | 矢萩敏郎 | 424－0061 静岡市清水区大内字大橋313 | | 県 | 6.7.8.9.12.13.15 | | | | 災害協力 |
| | | | 054－348－5939 | 054－348－5934 | 静 | | 破　砕 | 8 | | |
| 12 | ㈱エムサービス | 代表取締役<br>細沢恵美 | 424－0007 静岡市清水区石川新町15－16 | | 県 | 2.6.7.8.9.12.13.15<br>※6.13.15は石綿含有物を含む。 | | | | 災害協力 電子マニフェスト |
| | | | 054－376－6588 | 054－345－4967 | | | | | | |
| 13 | オーツービジネス㈱ | 代表取締役<br>岡村譲二 | 424－0061 静岡市清水区大内16－ 1 | | 県 | 1.2.3.4.5.6.7.8.9.10.12.13.15.18 | 破　砕<br>圧　縮 | 6.7.8.9.10.12.13.15<br>6.7.8.9.12.15 | | 災害協力 特管 電子マニフェスト |
| | | | 054－346－5868 | 054－346－9776 | 静 | 1.2.3.6.7.8.9.10.12.13.15.18<br>●積保：石綿含有物(6.13.15) | 破　砕 | 6.7.8.9.12.13.15 | | |
| 14 | ㈲オカムラ運輸 | 代表取締役<br>岡村肇之 | 424－0855 静岡市清水区庄福町11－ 9<br>(424－0864 静岡市清水区南矢部706) | | 県 | 2.6.7.8.9.12.13.15 | | | | 電子マニフェスト |
| | | | 054－335－6238 | 054－335－6247 | | | | | | |

| No. | 名　　称 | 代 表 者 | 住　　所 | | 許可区分 | 許 可 の 種 類 と 品 目 | | | | 備　　考 |
|---|---|---|---|---|---|---|---|---|---|---|
| | | | | | | 収集運搬業 | 処　　分　　業 | | | |
| | | | TEL | FAX | | 収集運搬品目 | 中間処理方法・品目 | | 最終処分品目 | |
| 15 | 角松商事㈲ | 望月久資 | 424－0111 静岡市清水区吉原1033－ 1 | | 県 | 1.2.3.6.7.8.9.10.12.13.15 | | | | 特管 電子マニフェスト |
| | | | 054－368－1055 | 054－368－1737 | 静 | | 焼　却 | 2.3.6.7.8.9.10 | | |
| 16 | ㈲片平木材 | 片平仁男 | 424－0106 静岡市清水区杉山17－ 1 | | 県 | 1.2.3.6.7.8.9.10.11.12.13.15 | | | | 災害協力 電子マニフェスト 特管 |
| | | | 054－367－3991 | 054－364－1373 | 静 | | 圧縮梱包<br>焼　却<br>破　砕 | 6.7.9.12<br>2.7.8.10<br>6.7.8.9.11.12.13.15 | | |
| 17 | ㈱兼子 | 兼子卓三 | 424－0204 静岡市清水区興津中町990 | | 県 | 2.3.6.7.8.9.10.12.13.15 | | | | 電子マニフェスト |
| | | | 054－369－1178 | 054－369－2177 | 静 | | 圧　縮<br>切　断 | 6.7<br>6.7 | | |
| 18 | 紅産業㈱ | 代表取締役<br>内田　仁 | 424－0901 静岡市清水区三保612－ 4 | | 県 | 1.2.3.4.5.6.9.12.13 | 熱分解<br>破　砕<br>乾　燥<br>蒸　留 | 6<br>13<br>2<br>3.9.12 | | 災害協力 特管 電子マニフェスト |
| | | | 054－334－1310 | 054－335－1805 | 静 | | 油水分離<br>中　和 | 3<br>4.5 | | |
| 19 | ㈱合同物流 | 市川進一 | 424－0008 静岡市清水区押切786－1 | | 県 | 6.12.13 | | | | |
| | | | 054－346－2345 | 054－346－9100 | | | | | | |
| 20 | 公南建設㈱ | 代表取締役<br>南　典枝 | 424－0948 静岡市清水区梅田町11－18 | | 県 | 6.12.13.15 | | | | |
| | | | 054－353－3381 | 054－352－1200 | | | | | | |
| 21 | 坂本建設㈱ | 坂本利裕 | 424－0032 静岡市清水区横砂東町32－11 | | 県 | 2.6.7.8.9.12.13.15 | | | | 災害協力 |
| | | | 054－363－0220 | 054－363－0448 | 静 | | 造粒固化 | 2 | | |

| No. | 名　　称 | 代 表 者 | 住　　所 | | 許可区分 | 許 可 の 種 類 と 品 目 | | | | 備　　考 |
|---|---|---|---|---|---|---|---|---|---|---|
| | | | | | | 収集運搬業 | 処　　分　　業 | | | |
| | | | TEL | FAX | | 収集運搬品目 | 中間処理方法・品目 | | 最終処分品目 | |
| 22 | 静岡管理㈲ | 下村孝之 | 424－0114 静岡市清水区庵原町220－15 | | 県 | 1.2.3.6.7.8.9.10.12.13.15 | | | | 災害協力 電子マニフェスト |
| | | | 054－366－3999 | 054－366－9578 | | | | | | |
| 23 | 静岡クリーンサービス㈱ | 勝山　篤 | 424－0114 静岡市清水区庵原町138－ 5 | | 県 | 2.3.4.5.6.7.8.9.10.12.13.15<br>※6.13.15は石綿含有物を含む。<br>※6.12.13は水銀使用製品産廃を含む。 | | | | 災害協力 特管 電子マニフェスト 優良 |
| | | | 054－366－2343 | 054－366－3646 | 静 | 4.5.6.7.8.9.10.12.13.15<br>※4.5は水銀含有ばいじん等を除く。<br>※6.13.15は石綿含有物を含む。<br>●積保：2.3.蛍光ランプ(6.12.13).特定家庭用機器再商品化法対象物(6.12.13).廃乾電池(12)<br>※2は水銀含有ばいじん等を除く。<br>※2.3.6.12.13は水銀使用製品産廃を含む。 | 破　砕 | 6.7.8.12.13 | | |
| 24 | 静岡チップ工業㈱ | 妻形博史 | 424－0065 静岡市清水区長崎1042－11 | | 県 | 8 | | | | 災害協力 電子マニフェスト |
| | | | 054－346－9611 | 054－345－8750 | 静 | | 破　砕 | 8 | | |
| 25 | ㈱静岡マテリアル | 国本　忍 | 424－0105 静岡市清水区山切646－ 2 | | 県 | 6.7.8.9.12.13.15<br>※6.13.15は石綿含有物を含む。 | | | | 電子マニフェスト 災害協力 優良 |
| | | | 054－340－3350 | 054－364－3350 | 静 | 6.7.8.9.12.13.15<br>※6.15は石綿含有物を含む。<br>※13は石綿含有物除く。<br>●積保：石綿含有物(13) | 破　砕 | 6.7.8.9.12.13.15 | | |
| 26 | 静岡リプロ㈱ | 立石順二 | 424－0037 静岡市清水区袖師町590－ 1 | | 県 | 6.8.12.13 | | | | 電子マニフェスト 優良 |
| | | | 054－365－3377 | 054－364－1970 | 静 | | 圧　縮<br>破　砕<br>溶融固化 | 6<br>6<br>6 | 6.8.12.13 | |
| 27 | 清水運送㈱ | 代表取締役社長<br>杉山克幸 | 424－0806 静岡市清水区辻 1 －14－ 5 | | 県 | 2.4.5.6.7.8.10.11.12.13.15 | | | | |
| | | | 054－364－2551 | 054－364－2461 | | | | | | |

| No. | 名　　称 | 代 表 者 | 住　　所 | | 許可区分 | 許 可 の 種 類 と 品 目 | | | 備　　考 |
|---|---|---|---|---|---|---|---|---|---|
| | | | | | | 収集運搬業 | 処　　分　　業 | | |
| | | | TEL | FAX | | 収集運搬品目 | 中間処理方法・品目 | 最終処分品目 | |
| 28 | 清水港木材産業協同組合<br>エコリサイクル事業部 | 部長<br>高橋靖則 | 424－0057 静岡市清水区堀込281－ 6 | | 県 | 6.7.8.9.12.13.15 | | | 電子マニフェスト |
| | | | 054－345－4513 | 054－345－8002 | 静 | | 破　砕　8<br>堆肥製造　8 | | |
| 29 | 清水倉庫㈱ | 代表取締役社長<br>小永井稔 | 424－8722 静岡市清水区尾羽471－1 | | 県 | 6.7.8.9.10.12.13.15 | | | |
| | | | 054－371－5520 | 054－371－5531 | | | | | |
| 30 | 清水埠頭㈱ | 代表取締役社長<br>鈴木健一郎 | 424－0924 静岡市清水区清開３－５－40 | | 静 | | 破　砕　8<br>乾　燥　10 | | 災害協力 電子マニフェスト 優良 |
| | | | 054－334－2333 | 054－334－2347 | | | | | |
| 31 | 清水ライフクリーン㈱ | 代表取締役社長<br>山田智也 | 424－0023 静岡市清水区八坂北１－23－43 | | 県 | 2.3.4.5.6.7.8.10.12.13.15 | | | 災害協力 |
| | | | 054－366－4500 | 054－363－0808 | 静 | 2.3.4.5.6.7.8.10.12.13.15<br>●積保：2 | | | |
| 32 | ㈱志村商店 | 代表取締役社長<br>志村静二 | 424－0901 静岡市清水区三保4025－1　日軽金㈱清水工場内 | | 県 | 2.6.7.8.9.12.13.15 | | | 災害協力 電子マニフェスト |
| | | | 0545－61－4457 | 0545－61－4382 | | | | | |
| 33 | 静脈産業㈱ | 代表取締役<br>町田慈彦 | 424－0064 静岡市清水区長崎新田235 | | 県 | 2.3.4.5.6.8.10.12.13.18<br>※13は石綿含有物を含む。<br>※2.6.12.13は水銀使用製品産廃を含む。 | | | 災害協力 特管 電子マニフェスト 優良 |
| | | | 054－347－7100 | 054－347－7080 | 静 | 2.3.4.5.6.8.12.13<br>※6.13は石綿含有物を除く。<br>※上記８品目は水銀使用製品産廃を含む。<br>※2.4.5は水銀含有ばいじん等を含む。<br>●積保：2.3.4.5.6.12.13 | | | |
| 34 | 杉山自動車興業㈱ | 杉山喜志雄 | 424－0061 静岡市清水区大内303－ 1 | | 県 | 6.12.13 | | | |
| | | | 054－345－3001 | 054－345－3260 | 静 | | 圧　縮　6.12.13<br>（自リ法対象外の廃自動車） | | |

| No. | 名　　称 | 代 表 者 | 住　　所 | | 許可区分 | 許 可 の 種 類 と 品 目 | | | | 備　　考 |
|---|---|---|---|---|---|---|---|---|---|---|
| | | | | | | 収集運搬業 | 処　　分　　業 | | | |
| | | | TEL | FAX | | 収集運搬品目 | 中間処理方法・品目 | | 最終処分品目 | |
| 35 | ㈱スギヤマ理工 | 杉山桂介 | 424－0041 静岡市清水区高橋１－15－18 | | 県 | 6.8.12.13.15 | 破　砕 | 6 | | 電子マニフェスト |
| | | | 054－363－6030 | 054－368－6845 | | | | | | |
| 36 | 鈴与自動車運送㈱ | 代表取締役社長<br>森下一哉 | 424－0206 静岡市清水区興津清見寺町1375－51 | | 県 | 1.2.6.7.8.10.12.13.15.18 | | | | 電子マニフェスト |
| | | | 054－369－3131 | 054－369－3437 | 静 | | 混　合 | 1.2.18 | | |
| 37 | ㈱スター環境メンテック | 代表取締役<br>加藤泰明 | 424－0034 静岡市清水区横砂中町29－49 | | 県 | 2 | | | | 災害協力 |
| | | | 054－363－5222 | 054－363－5223 | | | | | | |
| 38 | ㈲セレス | 井木恵一 | 424－0801　静岡市清水区秋吉町１－25 | | 県 | 2.6.7.8.12.13.15 | | | | 災害協力 電子マニフェスト |
| | | | 054－361－0111 | 054－361－0112 | 静 | | 破　砕<br>造粒固化<br>圧　縮 | 6.7.8.9.13.15<br>2<br>6.7.8.9.12 | | |
| 39 | ㈱総合美装ワタナベ | 代表取締役<br>渡邉孝雅 | 424－0065 静岡市清水区長崎203－１ | | 県 | 2.3.6.7.8.9.10.12.13.15 | | | | 災害協力 電子マニフェスト |
| | | | 054－346－3103 | 054－345－4475 | 静 | | 破　砕<br>切　断<br>圧　縮<br>溶　融 | 6.7.8.12.13.15<br>6.9<br>9<br>6 | | |
| 40 | ㈲相馬商事 | 相馬征道 | 421－3203 静岡市清水区蒲原5061－２ | | 県 | 6.8.12.13.15 | | | | |
| | | | 054－388－3441 | 054－388－3442 | | | | | | |
| 41 | ㈲第三企業 | 恵比澤教子 | 424－0906 静岡市清水区駒越北町８－27 | | 県 | 2.3 | | | | |
| | | | 054－335－2183 | 054－335－6436 | | | | | | |
| 42 | ㈲タナカ資源 | 田中弘明 | 424－0401 静岡市清水区中河内1507 | | 県 | 6.7.8.10.12.13.15 | | | | |
| | | | 054－395－2158 | 054－395－2158 | | | | | | |

| No. | 名　　称 | 代 表 者 | 住　　所 | | 許可区分 | 許 可 の 種 類 と 品 目 | | | | 備　　考 |
|---|---|---|---|---|---|---|---|---|---|---|
| | | | | | | 収集運搬業 | 処　　分　　業 | | | |
| | | | TEL | FAX | | 収集運搬品目 | 中間処理方法・品目 | | 最終処分品目 | |
| 43 | ㈱土緑会 | 望月富士幸 | 424－0105 静岡市清水区山切33－10 | | 県 | 6.7.8.9.12.13.15 | | | | 電子マニフェスト |
| | | | 054－340－2292 | 054－364－8807 | | | | | | |
| 44 | 日栄工業㈱ | 代表取締役<br>外口健一 | 424－0114 静岡市清水区庵原町210－ 3 | | 県 | 2.3.4.5.6.10.12.13.15 | | | | 災害協力 特管 電子マニフェスト |
| | | | 054－367－0323 | 054－364－9692 | | | | | | |
| 45 | 日徳産業㈲ | 内田貴典 | 424－0067 静岡市清水区鳥坂647－ 1 | | 県 | 2.3.4.5.6.7.8.12.13 | | | | 特管 電子マニフェスト |
| | | | 054－345－1836 | 054－346－8862 | | | | | | |
| 46 | 野原㈱ | 野原豊大 | 424－0065 静岡市清水区長崎107－ 3 | | 県 | 6.7.8.9.12.13.15 | | | | 災害協力 |
| | | | 054－345－2351 | 054－345－2375 | 静 | | 圧　縮<br>破　砕 | 6<br>8.12.13.15 | | |
| 47 | 日吉金属興業㈱ | 日吉宣文 | 424－0911 静岡市清水区宮加三320－ 2 | | 県 | 2.6.7.8.12.13.15 | | | | |
| | | | 054－334－3007 | 054－334－4577 | | | | | | |
| 48 | ㈲フォーディー | 代表取締役<br>山本明宏 | 424－0302 静岡市清水区小河内3054－ 8 | | 県 | 2.3.4.5.6.7.8.9.10.12.13.15.16 | | | | 電子マニフェスト |
| | | | 054－393－2131 | 054－393－2181 | 静 | | 肥料化製造 | 2.3.8.10.16 | | |
| 49 | フジテックス㈱ | 藤原順哉 | 424－0002 静岡市清水区山原831－ 8 | | 県 | 2.3.4.5.6.7.8.9.10.12.13.15 | | | | 電子マニフェスト |
| | | | 054－363－2488 | 054－363－2480 | | | | | | |
| 50 | ㈲藤牧商店 | 藤牧勝郎 | 424－0901 静岡市清水区三保1376－ 2 | | 県 | 6.7.8.9.10.12.13.15 | | | | 災害協力 電子マニフェスト |
| | | | 054－335－8390 | 054－335－8391 | | | | | | |

| No. | 名　　称 | 代 表 者 | 住　　所 | | 許可区分 | 許 可 の 種 類 と 品 目 | | | | 備　　考 |
|---|---|---|---|---|---|---|---|---|---|---|
| | | | | | | 収集運搬業 | 処　　分　　業 | | | |
| | | | TEL | FAX | | 収集運搬品目 | 中間処理方法・品目 | | 最終処分品目 | |
| 51 | ㈲細澤建材興業 | 細沢正仁 | 424－0007 静岡市清水区石川新町15－16 | | 県 | 2.6.7.8.12.13.15 | | | | 災害協力 電子マニフェスト |
| | | | 054－346－6573 | 054－345－4967 | 静 | | 破　砕 | 15 | | |
| 52 | マーセリサイクル㈱ | 海野ひろみ | 424－0057 静岡市清水区堀込762－ 3 | | 県 | 2.6.7.8.9.12.13.15 | | | | 災害協力 電子マニフェスト |
| | | | | | 静 | 2.6.7.8.9.12.13.15<br>●積保：石綿含有物(13) | 脱　水<br>天日乾燥<br>破　砕<br><br>造粒固化<br>圧縮梱包<br>溶　融 | 2（建築汚泥）<br>2（建築汚泥）<br>2.6.7.8.9.12.13.15<br>2<br>6.7.9<br>6 | | |
| | | | 054－345－3991 | 054－345－5850 | | | | | | |
| 53 | ㈲前田商店 | 取締役<br>勝山　篤 | 424－0114 静岡市清水区庵原町139－ 4 | | 県 | 2.3.4.6.7.8.9.10.12.13.15 | | | | 特管 電子マニフェスト |
| | | | 054－340－6002 | 054－340－6003 | | | | | | |
| 54 | ㈲マルシン商会 | 代表取締役<br>新倉一寿 | 424－0902 静岡市清水区折戸 3 －1227－20 | | 県 | 2.3.4.5.6.7.8.9.10.12.13.15<br>※6.12.13は水銀使用製品産廃を含む。 | | | | 電子マニフェスト |
| | | | 054－335－9081 | 054－334－9081 | | | | | | |
| 55 | 丸徳運送㈱ | 内田貴典 | 424－0067 静岡市清水区鳥坂647－ 1 | | 県 | 1.2.3.4.5.6.7.8.9.10.12.13.15.18 | | | | 電子マニフェスト |
| | | | 054－347－1866 | 054－348－2384 | | | | | | |
| 56 | 丸徳商事㈲ | 代表取締役社長<br>松崎徹志 | 424－0067 静岡市清水区鳥坂575 | | 県 | 1.2.3.4.5.6.7.8.9.10.11.12.13.14.15.18 | | | | 災害協力 特管 電子マニフェスト |
| | | | | | 静 | 1.2.3.4.5.6.7.8.9.10.11.12.13.14.15.18<br>●積保：1.2(無機).18.廃石膏ボード(7.13) | 焼　却<br><br>破　砕<br><br>肥料製造 | 2.3.4.5.6.7.8.9.10.11.12.13<br>6.7.8.9.10.11.12.13<br>1.2.3.4.5.8.10.16.17.18.20 | 1.2.6.10.12.13.14.15 | |
| | | | 054－345－5173 | 054－346－8862 | | | | | | |

| No. | 名　　称 | 代 表 者 | 住　　所 | | 許可区分 | 許 可 の 種 類 と 品 目 | | | | 備　　考 |
|---|---|---|---|---|---|---|---|---|---|---|
| | | | | | | 収集運搬業 | 処　　分　　業 | | | |
| | | | TEL | FAX | | 収集運搬品目 | 中間処理方法・品目 | | 最終処分品目 | |
| 57 | 丸両自動車運送㈱ | 代表取締役<br>青木良介 | 424－0036 静岡市清水区横砂西町10－ 6 | | 県 | 1.2.3.4.5.6.7.8.9.10.12.<br>13.14.15.18<br>※6.13.15は石綿含有物を含む。 | | | | 特管 電子マニフェスト<br>優良 |
| | | | 054－366－1312 | 054－366－1338 | | | | | | |
| 58 | ㈱三保サービス | 今村　巌 | 424－0901 静岡市清水区三保3490－ 1 | | 県 | 3.6.7.8.12.13.15 | | | | |
| | | | 054－335－4835 | 054－335－2032 | 静 | | 破　砕 | 6.7.8.9.12.13.15 | | |
| 59 | 都商事㈱ | 代表取締役<br>宮原一成 | 424－0056 静岡市清水区半左衛門新田30 | | 県 | 6.7.8.9.12.13.15 | | | | 災害協力 電子マニフェスト |
| | | | 054－347－1177 | 054－347－1254 | 静 | | 破　砕<br>選　別<br>切　断 | 6.12.13.15<br>6.7.8.9.12.13.15<br>6.7.8.9.12.13.15 | | |
| 60 | ㈲宮原商店 | 宮原久勝 | 424－0023 静岡市清水区八坂北１－21－16 | | 県 | 6.7.8.9.12.13.15 | | | | |
| | | | 054－365－3949 | 054－367－2075 | 静 | | 圧　縮<br>切　断 | 6.7.9.12<br>6.7.8.9.12 | | |
| 61 | ㈲明成産業 | 石川光夫 | 424－0065 静岡市清水区長崎542 | | 県 | 2.3.6.7.8.9.10.12.13.15<br>※6.13.15は石綿含有物除く。<br>※6.12.13は水銀使用製品産廃含む。 | | | | 電子マニフェスト |
| | | | 054－347－3955 | 054－347－1799 | | | | | | |
| 62 | 山田自動車㈱ | 山田昌弘 | 424－0061 静岡市清水区大内138 | | 静 | 2.3.6.7.8.12.13.15<br>●積保：自リ法対象外の廃自動車(6.12.13) | | | | 特管 |
| | | | 054－347－1181 | 054－347－1470 | | | | | | |
| 63 | ヤマダユニア㈱ | 代表取締役<br>山田　恵 | 424－0835 静岡市清水区上清水町３－19 | | 県 | 6.7.8.12.13 | | | | |
| | | | 054－351－0567 | 054－351－0193 | | | | | | |
| 64 | ㈲由比環境保全センター | 八嶋智徳 | 421－3103 静岡市清水区由比77－ 2 | | 県 | 2.3.6.7.8.9.10.12.13.15 | | | | |
| | | | 054－375－2453 | 054－375－5417 | | | | | | |

| No. | 名　　称 | 代 表 者 | 住　　所 | | 許可区分 | 許 可 の 種 類 と 品 目 | | | 備　　考 |
|---|---|---|---|---|---|---|---|---|---|
| | | | | | | 収集運搬業 | 処　　分　　業 | | |
| | | | TEL | FAX | | 収集運搬品目 | 中間処理方法・品目 | 最終処分品目 | |
| 65 | ㈱横山商店 | 横山　豊 | 424－0053 静岡市清水区渋川２－３－３ | | 県 | 6.7.8.9.12.13.15<br>※6.13.15は石綿含有物除く。 | | | 災害協力 電子マニフェスト 優良 |
| | | | 054－345－3482 | 054－347－5001 | 静 | | 圧　縮<br>切　断 | 6.12.13<br>12 | |
| 66 | ㈱吉永 | 代表取締役<br>新井智之 | 424－0906 静岡市清水区駒越北町４－34 | | 県 | 3.6.7.8.9.11.12.13.15 | 破　砕 | 6.8.12.13 | 電子マニフェスト 優良 |
| | | | 054－334－1466 | 054－334－6825 | 静 | | せん断<br>破　砕 | 6.12.13<br>6.7.8.9 | |
| 67 | ㈲リョウユウサービス | 山本竜二 | 424－0305 静岡市清水区小島町244－３ | | 県 | 2.3.6.7.8.10.12.13.15 | | | |
| | | | 054－393－3312 | 054－393－3292 | | | | | |
| | | | | | | | | | |
| | | | | | | | | | |
| | | | | | | | | | |
| | | | | | | | | | |
| | | | | | | | | | |
| | | | | | | | | | |
| | | | | | | | | | |
| | | | | | | | | | |

# 県外・区域外

… 優良認定許可区分

| No. | 名称 | 代表者 | 住所 | | 許可区分 | 許可の種類と品目 | | | 備考 |
|---|---|---|---|---|---|---|---|---|---|
| | | | | | | 収集運搬業 | 処分業 | | |
| | | | TEL | FAX | | 収集運搬品目 | 中間処理方法・品目 | 最終処分品目 | |
| 1 | 松田産業㈱ | 松田芳明 | 224－0041 神奈川県横浜市都筑区仲町台１－32－10 アーベイン仲町台201 | | 県 | 2.3.4.5.6.7.8.10.12.13 | | | 特管 電子マニフェスト 優良 |
| | | | 054－663－9378 | 054－260－7914 | | | | | |
| | | | | | | | | | |
| | | | | | | | | | |
| | | | | | | | | | |
| | | | | | | | | | |
| | | | | | | | | | |
| | | | | | | | | | |
| | | | | | | | | | |
| | | | | | | | | | |
| | | | | | | | | | |
| | | | | | | | | | |

# 中　部　支　部

## 排出事業者部会

# 静岡市葵区

| No. | 名　　称 | 住　　所 | | 備　　考 |
|---|---|---|---|---|
| | | ＴＥＬ | ＦＡＸ | |
| 1 | 石福建設㈱ | 421－1213 静岡市葵区山崎１－35－１ | | |
| | | 054－278－6611 | 054－278－5624 | |
| 2 | 五光建設㈱ | 420－0839 静岡市葵区鷹匠３－８－９ | | |
| | | 054－251－1117 | 054－255－9626 | |
| 3 | (一社)静岡県環境資源協会 | 420－0853 静岡市葵区追手町44－１　静岡県産業経済会館６Ｆ | | |
| | | 054－252－9023 | 054－652－0667 | |
| 4 | (一社)静岡県建設業協会 | 420－0851 静岡市葵区黒金町11－７　大樹生命静岡駅前ビル12Ｆ | | |
| | | 054－255－0234 | 054－255－5590 | |
| 5 | 静岡県産業廃棄物処理協同組合 | 420－0822 静岡市葵区宮前町24－２　貨物会館２Ｆ | | |
| | | 054－267－2755 | 054－208－2552 | |
| 6 | (一社)静岡県商工会議所連合会 | 420－0851 静岡市葵区黒金町20－８　静岡商工会議所会館内 | | |
| | | 054－252－8161 | 054－252－6610 | |
| 7 | 静岡県商工会連合会 | 420－0853 静岡市葵区追手町44－１　静岡県産業経済会館６Ｆ | | |
| | | 054－255－8080 | 054－255－6060 | |
| 8 | 静岡商工会議所 | 420－0851 静岡市葵区黒金町20－８ | | |
| | | 054－253－5111 | 054－253－5119 | |
| 9 | 日興美術㈱ | 420－0922 静岡市葵区流通センター12－２ | | |
| | | 054－263－2211 | 054－263－2218 | |
| 10 | 花菱建設㈱ | 420－0847 静岡市葵区西千代田町５－18 | | |
| | | 054－245－3366 | 054－245－3442 | |

| No. | 名　　　　称 | 住　　　　所<br>TEL | <br>FAX | 備　　考 |
|---|---|---|---|---|
| 11 | ㈱BANDAI SPIRITS | 420－0813 静岡市葵区長沼500－12<br>054－208－7511 | <br>054－208－7534 | |
| | | | | |
| | | | | |
| | | | | |
| | | | | |
| | | | | |
| | | | | |
| | | | | |
| | | | | |
| | | | | |

# 静岡市駿河区

| No. | 名　　称 | 住　　所 | | 備　　考 |
|---|---|---|---|---|
| | | ＴＥＬ | ＦＡＸ | |
| 1 | 木内建設㈱ | 422－8004 静岡市駿河区国吉田１－７－37 | | |
| | | 054－264－7111 | 054－262－9295 | |
| 2 | ㈱共臨社 | 422－8058 静岡市駿河区中原569 | | |
| | | 054－281－8885 | 054－281－8096 | |
| 3 | 静岡ガス㈱ | 422－8076 静岡市駿河区八幡１－５－38 | | |
| | | 054－284－7984 | 054－283－1729 | |
| 4 | 静岡県経済農業協同組合連合会 | 422－8620 静岡市駿河区曲金３－８－１ | | |
| | | 054－284－9723 | 054－288－2451 | |
| 5 | (一社)静岡建設業協会 | 422－8076 静岡市駿河区八幡２－４－16　伊伝八幡ビル４Ｆ | | |
| | | 054－287－6288 | 054－287－6289 | |
| 6 | 静岡鍍金工業会 | 422－8056 静岡市駿河区島津町15－23 | | |
| | | 054－282－7003 | 054－284－7541 | |
| 7 | スター精密㈱ | 422－8654 静岡市駿河区中吉田20－10 | | |
| | | 054－263－1111 | 054－263－1057 | |
| 8 | 静和工業㈱ | 422－8066 静岡市駿河区泉町３－15 | | |
| | | 054－285－7141 | 054－284－5910 | |
| 9 | ㈱巴川コーポレーション | 421－0192 静岡市駿河区用宗巴町３－１ | | |
| | | 054－256－4111 | 054－256－4110 | |
| 10 | 日本レーベル印刷㈱ | 422－8004 静岡市駿河区国吉田３－１－１ | | |
| | | 054－262－1111 | 054－262－1112 | |

| No. | 名　　　称 | 住　　　所<br>TEL | <br>FAX | 備　　考 |
|---|---|---|---|---|
| 11 | はごろもフーズ㈱ | 422－8067 静岡市駿河区南町11－１　静銀・中京銀静岡駅南ビル３Ｆ<br>054－288－5200 | <br>054－288－5217 | |
| 12 | 三菱電機㈱ 静岡製作所 | 422－8528 静岡市駿河区小鹿３－18－１<br>054－285－1111 | <br>054－287－3141 | |
| | | | | |
| | | | | |
| | | | | |
| | | | | |
| | | | | |
| | | | | |
| | | | | |
| | | | | |

# 静岡市清水区

| No. | 名　　称 | 住　　所 | | 備　　考 |
|---|---|---|---|---|
| | | TEL | FAX | |
| 1 | いなば食品㈱ | 421－3104 静岡市清水区由比北田114－ 1 | | |
| | | 054－375－3299 | 054－376－0592 | |
| 2 | イハラ建成工業㈱ | 424－0065 静岡市清水区長崎69－ 1 | | |
| | | 054－346－1234 | 054－346－2975 | |
| 3 | イハラニッケイ化学工業㈱ | 421－3203 静岡市清水区蒲原5700－ 1 | | |
| | | 054－388－2561 | 054－388－2583 | |
| 4 | エイワイファーマ㈱ 清水工場 | 424－0911 静岡市清水区宮加三235 | | |
| | | 054－335－9955 | 054－335－9989 | |
| 5 | ENEOS㈱ 清水油槽所 | 424－0037 静岡市清水区袖師町1900 | | |
| | | 054－371－9743 | 054－371－9767 | |
| 6 | 興国インテック㈱ 蒲原工場 | 421－3203 静岡市清水区蒲原4905－13 | | |
| | | 054－385－4191 | 054－388－2591 | |
| 7 | ㈱Ｊ－オイルミルズ 静岡事業所 | 424－0824 静岡市清水区新港町 2 | | |
| | | 054－351－2733 | 054－352－6674 | |
| 8 | 静岡電装㈱ | 424－0065 静岡市清水区長崎632 | | |
| | | 054－345－4131 | 054－345－0856 | |
| 9 | 静岡ミツウロコフーズ㈱ | 424－0114 静岡市清水区庵原町34－ 1 | | |
| | | 054－367－3293 | 054－367－3273 | |
| 10 | 静岡ミツウロコフーズ㈱ 興津工場 | 424－0212 静岡市清水区八木間町1667－27 | | |
| | | 054－369－5603 | 054－369－1320 | |

| No. | 名　　称 | 住　　所 | | 備　　考 |
|---|---|---|---|---|
| | | TEL | FAX | |
| 11 | 静岡ワイヤーハーネス㈱ | 424－0055 静岡市清水区吉川813－1 | | |
| | | 054－345－1818 | 054－347－1794 | |
| 12 | ジャパンコンポジット㈱ 清水工場 | 424－0906 静岡市清水区駒越北町14－ 1 | | |
| | | 054－334－1413 | 054－368－5101 | |
| 13 | 鈴与建設㈱ | 424－0825 静岡市清水区松原町 5 －17 | | |
| | | 054－354－3420 | 054－354－3433 | |
| 14 | 鈴与㈱ 袖師埠頭事業部 | 424－0031 静岡市清水区横砂字若松2252－11 | | |
| | | 054－365－1348 | 054－365－1311 | |
| 15 | 大和製罐㈱ 清水工場 | 424－0888 静岡市清水区中ノ郷 3 － 6 － 1 | | |
| | | 054－348－4180 | 054－347－0054 | |
| 16 | 東洋アルミニウム㈱ 蒲原製造所 | 421－3203 静岡市清水区蒲原4984 | | |
| | | 054－385－5101 | 054－385－6332 | |
| 17 | 日軽産業㈱ | 424－0825 静岡市清水区松原町 5 －12 | | |
| | | 054－353－5278 | 054－352－9643 | |
| 18 | 日東富士製粉㈱ 静岡工場 | 424－0924 静岡市清水区清開 3 － 1 －18 | | |
| | | 054－334－2311 | 054－335－6463 | |
| 19 | 日本軽金属㈱ 蒲原製造所 | 421－3297 静岡市清水区蒲原161 | | |
| | | 054－385－2111 | 054－385－2110 | |
| 20 | 日本軽金属㈱ 清水工場 | 424－0901 静岡市清水区三保4025－1 | | |
| | | 054－334－2212 | 054－334－2801 | |

| No. | 名　　称 | 住　　所 | | 備　　考 |
|---|---|---|---|---|
| | | TEL | FAX | |
| 21 | 日本ケミカル工業㈱ | 424－8558 静岡市清水区吉川813 | | |
| | | 054－345－3471 | 054－347－6865 | |
| 22 | 日本電極㈱ | 421－3203 静岡市清水区蒲原5600 | | |
| | | 054－385－3141 | 054－385－7085 | |
| 23 | ㈱ノダ 清水事業所 | 424－8720 静岡市清水区駒越北町13－ 1 | | |
| | | 054－334－5111 | 054－335－2265 | |
| 24 | 日立ジョンソンコントロールズ空調㈱ 清水事業所 | 424－0926 静岡市清水区村松390 | | |
| | | 054－398－5207 | 054－398－5278 | |
| 25 | フジ日本精糖㈱ 清水工場 | 424－0924 静岡市清水区清開 1 －4－10 | | |
| | | 054－334－5353 | 054－335－5004 | |
| 26 | 三井化学エムシー㈱ | 424－8710 静岡市清水区駒越北町14－ 1 | | |
| | | 054－334－6686 | 054－334－5337 | |
| 27 | 三井・ケマーズフロロプロダクツ㈱ 清水工場 | 424－0901 静岡市清水区三保3600 | | |
| | | 054－334－4827 | 054－334－2393 | |
| 28 | 望月燃料㈱ | 424－0866 静岡市清水区船越 3 －12－44 | | |
| | | 054－352－2638 | 054－352－0230 | |
| 29 | ㈱ヤヨイサンフーズ | 424－0043 静岡市清水区永楽町 3 － 5 | | |
| | | 054－364－4520 | 054－364－9721 | |
| 30 | リョービ㈱ 静岡工場 | 421－3203 静岡市清水区蒲原5215－ 1 | | |
| | | 054－385－3101 | 054－388－3199 | |

| No. | 名　　　称 | 住　　所 | | 備　　考 |
| --- | --- | --- | --- | --- |
| | | TEL | FAX | |
| 31 | レンゴー㈱ 清水工場 | 424－0053 静岡市清水区渋川200 | | |
| | | 054－348－5100 | 054－345－6454 | |
| | | | | |
| | | | | |
| | | | | |
| | | | | |
| | | | | |
| | | | | |
| | | | | |
| | | | | |
| | | | | |

# 志太榛原支部

## 処理業者部会

志太榛原

# 島田市

… 優良認定許可区分

| No. | 名　　称 | 代 表 者 | 住　　所 | | 許可区分 | 許 可 の 種 類 と 品 目 | | | 備　　考 |
|---|---|---|---|---|---|---|---|---|---|
| | | | | | | 収集運搬業 | 処　　分　　業 | | |
| | | | TEL | FAX | | 収集運搬品目 | 中間処理方法・品目 | 最終処分品目 | |
| 1 | ㈱アーク東海 | 岡本廣一 | 427－0041 島田市中河町8942－ 1 | | 県 | 6.7.8.12.13.15 | | | |
| | | | 0547－37－9811 | 0547－33－0018 | | | | | |
| 2 | ㈱アスク長谷川 | 代表取締役<br>長谷川広亘 | 427－0057 島田市元島田9228－ 3 | | 県 | 1.2.3.6.7.8.9.10.12.13.15 | 破　砕<br>焼　却<br>圧　縮 | 6.7.8.12.13.15<br>7.8.9<br>6.7.9 | 災害協力 特管 電子マニフェスト |
| | | | 0547－37－4261 | 0547－37－0966 | | | | | |
| 3 | ㈲池原商会 | 池原智彦 | 428－0006 島田市牛尾1471－71 | | 県 | 2.3.6.7.8.9.10.12.13.15 | 圧　縮 | 6.7 | 災害協力 |
| | | | 0547－46－1005 | 0547－45－0600 | | | | | |
| 4 | ㈲エー・ワイ環境開発 | 代表取締役社長<br>安本知史 | 428－0003 島田市神尾75－14 | | 県 | 1.2.3.6.7.8.9.10.12.13.15<br>※6.13.15は石綿含有物を含む。<br>※2.6.12.13は水銀使用製品産廃を含む。<br>●積保：廃蛍光管(6.12.13)．廃水銀ランプ(12.13)<br>※6.12.13は水銀使用製品産廃を含む。 | 焼　却<br>破　砕<br>圧　縮 | 3.7.8.9.10<br>6.7.8.9.12.13.15<br>6 | 災害協力 電子マニフェスト |
| | | | 0547－46－5110 | 0547－46－4550 | | | | | |
| 5 | ㈱大石商店 | 代表取締役<br>渡邉俊晴 | 428－0018 島田市金谷根岸町198－ 3 | | 県 | 13.15 | 破　砕 | 13.15 | 電子マニフェスト |
| | | | 0547－46－3340 | 0547－46－3324 | | | | | |
| 6 | 大河原運送㈱ | 代表取締役社長<br>大河原裕尊 | 427－0024 島田市横井 2 －22－35 | | 県 | 4.5.6.7.8.9.10.12.13.15 | | | 災害協力 電子マニフェスト |
| | | | 0547－37－7114 | 0547－37－1880 | | | | | |
| 7 | ㈱大塚 | 大塚正浩 | 427－0111 島田市阪本3272－ 2 | | 県 | 15 | 破　砕 | 15 | 災害協力 電子マニフェスト |
| | | | 0547－38－1188 | 0547－38－4165 | | | | | |
| 8 | ㈱カネキ | 代表取締役<br>菊田吉尚 | 427－0016 島田市宝来町 9 －52 | | 県 | 6.8 | 破　砕 | 6 | |
| | | | 0547－37－3473 | 0547－37－7532 | | | | | |

| No. | 名　　称 | 代 表 者 | 住　　所 | | 許可区分 | 許 可 の 種 類 と 品 目 | | | | 備　　考 |
|---|---|---|---|---|---|---|---|---|---|---|
| | | | | | | 収集運搬業 | 処　　分　　業 | | | |
| | | | TEL | FAX | | 収集運搬品目 | 中間処理方法・品目 | | 最終処分品目 | |
| 9 | 神座興産㈱ | 代表取締役<br>堀池　彰 | 427－0032 島田市神座1420－14 | | 県 | 1.2.6.8.12.13.14.18<br>※6.13は石綿含有物を含む。 | | | 1.2.6.7.8.9.10.12.<br>13.14.15.18.19<br>※6.13.15は石綿含有物を含む。 | 災害協力 電子マニフェスト<br>優良 |
| | | | 0547－32－0824 | 0547－32－0814 | | | | | | |
| 10 | ㈱クリーントライ | 代表取締役<br>伊井一富 | 427－0036 島田市三ッ合町1341－ 8 | | 県 | 3.6.7.8.9.11.12.13.15.<br>廃乾電池(2)<br>※6.13.15は石綿含有物を除く。<br>※2.6.12.13.15は水銀使用製品産廃物を含む。 | | | | 電子マニフェスト 災害協力 |
| | | | 0547－39－3650 | 0547－35－5251 | | | | | | |
| 11 | ㈱グロージオ | 代表取締役社長<br>栗田良久 | 427－0053 島田市御仮屋町8863－1 | | 県 | 6.7.8.9.12.13.15 | | | | 災害協力 電子マニフェスト |
| | | | 0547－36－2000 | 0547－36－0707 | | | | | | |
| 12 | 興和建設㈱ | 青島英昭 | 427－0018 島田市旭 3 － 9 －17 | | 県 | 6.7.8.9.12.13.15 | | | | |
| | | | 0547－37－6116 | 0547－35－6789 | | | | | | |
| 13 | 桜井資源㈱ | 代表取締役<br>桜井洋一 | 427－0047 島田市中溝町2560－1 | | 県 | 6.7.8.12.13.15 | 圧　縮<br>破　砕<br>切　断 | 12<br>6.7.8.12.13<br>12 | | 災害協力 電子マニフェスト |
| | | | 0547－38－3756 | 0547－38－4110 | | | | | | |
| 14 | ㈲鈴木建材 | 鈴木幸雄 | 428－0013 島田市金谷東 1 －662－34 | | 県 | 6.13.15 | | | | |
| | | | 0547－46－2986 | 0547－46－1880 | | | | | | |
| 15 | ㈲鈴木清掃 | 鈴木和美 | 428－0009 島田市大代40－ 1 | | 県 | 6.12.13 | | | | |
| | | | 0547－46－1351 | 0547－46－1351 | | | | | | |
| 16 | ㈱すばる産業 | 代表取締役<br>塚本　聡 | 427－0111 島田市阪本833 | | 県 | 6 | 破　砕<br>溶融ペレット化 | 6<br>6 | | 災害協力 電子マニフェスト |
| | | | 0547－38－4477 | 0547－38－2103 | | | | | | |

| No. | 名　　称 | 代 表 者 | 住　　所 | | 許可区分 | 許 可 の 種 類 と 品 目 | | | | 備　　考 |
|---|---|---|---|---|---|---|---|---|---|---|
| | | | | | | 収集運搬業 | 処　　分　　業 | | | |
| | | | TEL | FAX | | 収集運搬品目 | 中間処理方法・品目 | | 最終処分品目 | |
| 17 | ㈲竹内工務店 | 代表取締役<br>竹内　忍 | 428－0013 島田市金谷東２－3482－485 | | 県 | 2.6.7.8.9.12.13.15 | | | | 電子マニフェスト |
| | | | 0547－45－3422 | 0547－37－7448 | | | | | | |
| 18 | ㈱中部カレット | 鈴木雄介 | 427－0017 島田市南２－15－17 | | 県 | 2.3.4.5.6.7.8.9.10.12.13.15 | 破　砕<br>圧　縮<br>減容固化 | 6.13<br>6<br>廃発泡スチロール(6) | | |
| | | | 0547－35－2553 | 0547－37－7825 | | | | | | |
| 19 | ㈲塚本商店 | 代表取締役<br>塚本和成 | 428－0007 島田市島118－１ | | 県 | 6.7.8.9.10.12.13.15 | 破　砕<br>圧縮梱包 | 6.7.8.9.12.13.15<br>6.12 | | 電子マニフェスト |
| | | | 0547－45－0888 | 0547－45－0852 | | | | | | |
| 20 | ㈲増田商店 | 増田　剛 | 427－0039 島田市向谷４－1075－１ | | 県 | 6.7.8.12.13.15 | | | | |
| | | | 0547－36－2705 | 0547－36－2706 | | | | | | |
| 21 | ㈱レックス | 代表取締役<br>福井里司 | 427－0024 島田市横井１－１－２ | | 県 | 1.2.6.7.8.12.13.15.18 | 固形燃料製造<br>圧縮成形 | 6.7.8.9.10<br>6.8 | | 電子マニフェスト<br>優良 |
| | | | 0547－39－3112 | 0547－34－2822 | | | | | | |
| 22 | ㈲渡邊組 | 渡邊圭三 | 428－0009 島田市大代255－２ | | 県 | 6.7.8.9.12.13.15 | 破　砕<br>木炭の製造 | 6.7.8.9.12.13<br>8 | | 災害協力 |
| | | | 0547－46－2128 | 0547－45－4003 | | | | | | |
| | | | | | | | | | | |
| | | | | | | | | | | |
| | | | | | | | | | | |
| | | | | | | | | | | |

# 焼津市

… 優良認定許可区分

| No. | 名　　称 | 代 表 者 | 住　　所 | | 許可区分 | 許可の種類と品目 | | | | 備　　考 |
|---|---|---|---|---|---|---|---|---|---|---|
| | | | | | | 収集運搬業 | 処　　分　　業 | | | |
| | | | TEL | FAX | | 収集運搬品目 | 中間処理方法・品目 | | 最終処分品目 | |
| 1 | ㈱石川金市商店 | 渡辺洋之 | 425－0068 焼津市中新田1461－ 1 | | 県 | 3.6.7.8.9.10.12.13 | | | | 災害協力 |
| | | | 054－656－1560 | 054－656－1561 | | | | | | |
| 2 | ㈱石川建材 | 代表取締役<br>石川恭平 | 425－0052 焼津市田尻1723 | | 県 | 6.7.8.9.12.13.15<br>※6.13.15は石綿含有物を含む。 | 破　砕 | 6.7.8.9.12.13.15 | | 電子マニフェスト |
| | | | 054－656－0557 | 054－656－0566 | | | | | | |
| 3 | エコライン㈱ | 藤本　剛 | 425－0091 焼津市八楠110－ 1 | | 県 | 2.3.6.7.8.9.10.12.13.15 | 破　砕<br>圧　縮<br>溶融固化 | 6.7.8.9.12.13.15.<br>廃石膏ボード(7.13)<br>6.12.13.15<br>6 | | 災害協力 特管 電子マニフェスト |
| | | | 054－621－0010 | 054－621－0008 | | | | | | |
| 4 | 光輝㈱ | 半田美由紀 | 421－0213 焼津市飯渕55 | | 県 | 6.7.8.9.12.13.15 | 破　砕 | 6.7.8.9.12.13.15 | | 災害協力 電子マニフェスト |
| | | | 054－631－5225 | 054－631－5226 | | | | | | |
| 5 | ㈲三峯商店 | 石川一夫 | 425－0074 焼津市柳新屋429－ 5 | | 県 | 6.7.8.10.12.13 | | | | |
| | | | 054－627－0334 | 054－627－0334 | | | | | | |
| 6 | ㈲燦有機研究所 | 片山　裕 | 421－0218 焼津市下江留1865 | | 県 | 2.10 | | | | 電子マニフェスト |
| | | | 054－622－1045 | 054－622－3027 | | | | | | |

| No. | 名　　称 | 代 表 者 | 住　　所 | 許可区分 | 許可の種類と品目 | | | 備　　考 |
|---|---|---|---|---|---|---|---|---|
| | | | | | 収集運搬業 | 処　　分　　業 | | |
| | | | TEL　　FAX | | 収集運搬品目 | 中間処理方法・品目 | 最終処分品目 | |
| 7 | ㈱静岡砕石センター | 市川一郎 | 425－0011 焼津市小浜193－ 5<br>054－627－0321　　054－628－7194 | 県 | 2.13.15 | 破　砕　13.15<br>改質固化　2 | | 災害協力 電子マニフェスト |
| 8 | ジャパンウェイスト㈱<br>静岡営業課 | 課長<br>竹原雄一郎 | 425－0004 焼津市坂本174－ 3<br>054－621－6121　　054－626－0223 | 県 | 2.3.4.5.6.12.13<br>●積保：2.3.4.5.6.12.13 | 中　和　4.5<br>破　砕　6.12.13<br>凝集沈殿　2.4.5<br>圧　縮　6.12 | | 特管 電子マニフェスト<br>優良 |
| 9 | ㈱鈴木商事 | 鈴木孝雄 | 421－0205 焼津市宗高301－ 2<br>054－622－5939　　054－622－5096 | 県 | 6.12.13.15 | | | 災害協力 |
| 10 | 田中土建工業㈱ | 田中　力 | 421－0203 焼津市藤守2128<br>054－622－1540　　054－622－5519 | 県 | 6.8.12.13.15 | | | 災害協力 電子マニフェスト |
| 11 | 中部砕石㈱ | 代表取締役社長<br>北村陽祐 | 425－0017 焼津市野秋376－ 1<br>(425－0033 焼津市小川3105)<br>054－639－5966　　054－639－5967 | 県 | 3.6.7.8.9.10.12.13.15 | 溶　融　6<br>破　砕　6.7.8.9.12.13.15<br>切　断　9 | | 電子マニフェスト |
| 12 | ㈱ＴＢＥケミカル | 中野宏一郎 | 425－0035 焼津市東小川２－５－32<br>054－629－7221　　054－629－7232 | 県 | 6.7.8.9 | 破　砕　6<br>溶融ペレット化　6 | | |
| 13 | ㈲橋本建材 | 橋本久利 | 421－0204 焼津市高新田61－ 7<br>054－622－5710　　054－622－4289 | 県 | 2.6.7.8.9.12.13.15 | 改質固化　2<br>破　砕　12.13.15 | | 電子マニフェスト |
| 14 | 協同組合<br>焼津水産加工センター | 村松善八 | 425－0065 焼津市惣右衛門1280－ 2<br>054－624－2111　　054－623－3834 | 県 | 2.10 | 肥料製造　2<br>飼料原料・肥料原料・魚油原料の製造　10<br>肥料製造(脱水)　2 | | |

| No. | 名　　称 | 代 表 者 | 住所 / TEL | FAX | 許可区分 | 許可の種類と品目 収集運搬業 収集運搬品目 | 処分業 中間処理方法・品目 | | 処分業 最終処分品目 | 備　考 |
|---|---|---|---|---|---|---|---|---|---|---|
| 15 | ㈱焼津ミール | 代表取締役社長 長房敏郎 | 425－0052 焼津市田尻1855－26<br>054－656－1001 | 054－625－0035 | 県 | 10 | 肥飼料原料の製造 | 10 | | |
| 16 | ㈱ヤマカ片野商店 | 片野嘉男 | 425－0065 焼津市惣右衛門119－ 1<br>054－623－3073 | 054－623－3916 | 県 | 3.6.7.8.9.10.12.13.15 | | | | |
| | | | | | | | | | | |
| | | | | | | | | | | |
| | | | | | | | | | | |
| | | | | | | | | | | |
| | | | | | | | | | | |
| | | | | | | | | | | |

# 藤枝市

… 優良認定許可区分

| No. | 名称 | 代表者 | 住所 / TEL | FAX | 許可区分 | 許可の種類と品目 収集運搬業 収集運搬品目 | 処分業 中間処理方法・品目 | | 処分業 最終処分品目 | 備考 |
|---|---|---|---|---|---|---|---|---|---|---|
| 1 | ㈲江端商店 | 江端正樹 | 426－0002 藤枝市横内456－ 1 | | 県 | 6.7.8.9.12.13.15 | | | | |
| | | | 054－647－0077 | 054－647－0078 | | | | | | |
| 2 | 環境のミカタ㈱ | 代表取締役社長 渡辺和良 | 426－0067 藤枝市前島2－21－1 | | 県 | 1.2.3.4.5.6.7.8.9.10.12.13.14.15.18 ●積保：廃蛍光灯(12.13)．廃乾電池(2.12) | バイオディーゼル燃料製造<br>肥料製造<br>溶　融<br>固形燃料製造<br>溶融ペレット化<br>圧　縮<br>破　砕<br>破砕分離<br>中　和<br>切　断<br>圧縮梱包 | 廃食用油(3)<br>2.4.5.10<br>発砲スチロール(6)<br>2.3.6.7.8.9.10<br>6<br>6.7.12.13<br>6.7.8.9.12.13.15<br>2.4.5.6.10.12.13<br>4.5<br>6<br>6.7.12.13 | | 災害協力 特管 電子マニフェスト 優良 |
| | | | 054－622－1130 | 054－622－6591 | | | | | | |
| 3 | ㈱キャラバン | 冨田佳和 | 426－0019 藤枝市天王町 3 － 9 －42 | | 県 | 1.2.3.4.6.7.8.9.10.12.13.15 ※6.13.15は石綿含有物を含む。 | 破　砕<br>圧　縮<br>破砕分離 | 6.8.9.12.13.15 ※6.12.13は水銀使用製品産廃含む。 ※破砕施設（廃蛍光管）<br>6.7.9.10.13<br>廃石膏ボード(7.13) | | 電子マニフェスト 優良 |
| | | | 054－645－2045 | 054－645－2046 | | | | | | |
| 4 | ㈱故紙センタートヨタ | 髙野将史 | 426－0002 藤枝市横内2258 | | 県 | 3.6.7.8.9.10.12.13 | 破　砕<br>圧縮梱包<br>溶　融 | 6<br>6.7<br>6.発泡スチロール(6) | | 電子マニフェスト 優良 |
| | | | 054－645－9566 | 054－645－2666 | 静 | | 圧縮梱包 | 6.7.9 | | |
| | | | | | 浜 | | 圧　縮 | 6.7 | | |
| 5 | ㈱静岡環境保全センター | 小林国男 | 426－0046 藤枝市高洲60－15 | | 県 | 2.3.6.7.8.10.12.13 ※6.13は石綿含有物除く。 | 脱水(移動式)<br>脱　水<br>圧縮梱包 | 2<br>2<br>6.12 | | 災害協力 |
| | | | 054－636－1511 | 054－636－1500 | | | | | | |
| 6 | ㈱志太紙業 | 鈴木　徹 | 426－0041 藤枝市高柳2335－ 1 | | 県 | 6.7.8.9.10.12.13.15 | 圧　縮 | 6.7 | | 電子マニフェスト |
| | | | 054－635－6651 | 054－635－6652 | | | | | | |

| No. | 名　　称 | 代 表 者 | 住　　所 | | 許可区分 | 許 可 の 種 類 と 品 目 | | | | 備　　考 |
|---|---|---|---|---|---|---|---|---|---|---|
| | | | | | | 収集運搬業 | 処　　分　　業 | | | |
| | | | TEL | FAX | | 収集運搬品目 | 中間処理方法・品目 | | 最終処分品目 | |
| 7 | セイエン商事㈱ | 工場長<br>朝倉雅好 | 426－0022 藤枝市稲川852 | | 県 | 15 | 破　砕 | 15 | | 電子マニフェスト |
| | | | 054－641－6424 | 054－643－7604 | | | | | | |
| 8 | 積水ハウス建設中部㈱<br>静岡支店 | 代表取締役社長<br>赤羽崇司 | 426－0011 藤枝市平島363－ 1 | | 県 | 6.7.8.9.12.13.15 | | | | 電子マニフェスト |
| | | | 054－646－2600 | 054－646－2603 | | | | | | |
| 9 | ㈲大産工業 | 鈴木公和 | 426－0204 藤枝市時ヶ谷1454 | | 県 | 6.7.8.12.13.15 | | | | |
| | | | 054－645－0802 | 054－645－2277 | | | | | | |
| 10 | ㈱中部美興 | 北村泰裕 | 426－0001 藤枝市仮宿1584－7 | | 県 | 3.6.7.8.9.10.12.13.15 | | | | 災害協力 電子マニフェスト |
| | | | 054－646－8320 | 054－646－8322 | | | | | | |
| 11 | ㈲塚本興業 | 塚本貴生 | 426－0083 藤枝市谷稲葉435－ 1 | | 県 | 2.3.4.6.7.8.9.10.12.13.15 | 圧縮梱包<br>肥料製造<br>破砕分離 | 6.7.9<br>4.10<br>4.6.10.12 | | 電子マニフェスト |
| | | | 054－644－1524 | 054－668－9557 | | | | | | |
| 12 | 築地産業㈲ | 代表取締役<br>八木豊志 | 426－0041 藤枝市高柳 1 －17－28 | | 県 | 6 | 溶　融 | 6 | | |
| | | | 054－635－6016 | 054－636－1717 | | | | | | |
| 13 | 日本物流㈱ | 髙森秀生 | 426－0009 藤枝市八幡677－ 5 | | 県 | 6.11.12 | 破　砕<br>廃タイヤのホイール抜き<br>廃タイヤのワイヤー抜取 | 6.11<br>6.12<br>6 | | 災害協力 |
| | | | 054－644－9440 | 054－644－9445 | | | | | | |
| 14 | （フジコー商事） | 加藤和博 | 426－0077 藤枝市駿河台 2 －11－ 1<br>アーバンベル101号 | | 県 | 6.7.8.9.12.13.15 | | | | |
| | | | 054－643－3245 | 054－643－3245 | | | | | | |

| No. | 名　　称 | 代 表 者 | 住　　所 | | 許可区分 | 許 可 の 種 類 と 品 目 | | | | 備　　考 |
|---|---|---|---|---|---|---|---|---|---|---|
| | | | | | | 収集運搬業 | 処　　分　　業 | | | |
| | | | TEL | FAX | | 収集運搬品目 | 中間処理方法・品目 | | 最終処分品目 | |
| 15 | 松葉倉庫運輸㈱ | 松葉秀介 | 426－0003 藤枝市下当間645 | | 県 | 6.8.12 | | | | |
| | | | 054－644－2111 | 054－643－1486 | | | | | | |
| 16 | ㈱マルトシ青木 | 青木勝幸 | 426－0037 藤枝市青木２－18－５ | | 県 | 6.12.13 | 圧　縮 | 6.12.13 | | |
| | | | 054－644－5656 | 054－647－0018 | | | | | | |
| 17 | 木材開発㈱ 藤枝工場 | 藤枝営業所所長<br>辻元康久 | 426－0002 藤枝市横内2268 | | 県 | 6.8.9 | 破　砕 | 8.9.10 | | 災害協力 電子マニフェスト 優良 |
| | | | 054－340－3389 | 054－340－3845 | | | | | | |
| 18 | ㈱ロジテムツムラ | 代表取締役<br>堀部由政 | 426－0083 藤枝市谷稲葉字柳坪157－１ | | 県 | 2.6.10 | | | | |
| | | | 054－643－3886 | 054－644－6464 | | | | | | |
| | | | | | | | | | | |
| | | | | | | | | | | |
| | | | | | | | | | | |
| | | | | | | | | | | |
| | | | | | | | | | | |
| | | | | | | | | | | |
| | | | | | | | | | | |
| | | | | | | | | | | |

# 牧之原市

… 優良認定許可区分

| No. | 名称 | 代表者 | 住所 TEL | 住所 FAX | 許可区分 | 許可の種類と品目 収集運搬業 収集運搬品目 | 処分業 中間処理方法・品目 | | 処分業 最終処分品目 | 備考 |
|---|---|---|---|---|---|---|---|---|---|---|
| 1 | ㈲エノケン工業 | 榎田英明 | 421－0535 牧之原市笠名1169－1 | 0548－58－0351 / 0548－58－0579 | 県 | 6.7.8.9.12.13.15<br>※6.13.15は石綿含有物を含む。<br>※6.12.13は水銀使用製品産廃物を含む。 | 破砕 | 13.15 | 6.11.12.13.15<br>※6.13.15は石綿含有物を含む。 | 災害協力 電子マニフェスト |
| 2 | ㈲グロウブ | 永田剛士 | 421－0502 牧之原市白井495 | 0548－54－0956 / 0548－54－0444 | 県 | 2.10 | 肥料製造 | 2.10 | | 電子マニフェスト |
| 3 | ㈱ゲネシス | 代表取締役<br>大橋徳久 | 421－0502 牧之原市白井749－20 | 0548－54－2525 / 0548－54－2526 | 県 | 1.2.3.4.5.6.7.8.9.10.12.13.15<br>※6.13.15は石綿含有物を含む。 | 破砕<br>破砕分離<br>飼料製造<br>メタン発酵 | 2.3.4.5.6.10<br>2.3.4.5.6.10.12<br>10<br>2.3.4.5.10 | | 電子マニフェスト |
| 4 | 芝田重機㈲ | 芝田弥男 | 421－0502 牧之原市白井3－1 | 0548－54－1236 / 0548－54－1467 | 県 | 2.6.8.12.13.15 | 破砕 | 13.15 | 6.12.13.15 | 災害協力 電子マニフェスト |
| 5 | 大豊物流㈱ | 大井主税 | 421－0421 牧之原市細江6054－1 | 0548－22－7714 / 0548－22－7007 | 県 | 2.3.4.5.6.7.8.9.10.12.13.15<br>※6.13.15は石綿含有物を含む。<br>※6.12.13は水銀使用製品産廃を含む。 | | | | 特管 |
| 6 | 野ヶ本建設㈱ | 野ヶ本治喜 | 421－0516 牧之原市女神179－4 | 0548－54－0102 / 0548－54－1515 | 県 | 6.8.12.13.15 | | | | 災害協力 |
| 7 | ㈱ハイナン | 代表取締役社長<br>畑　大介 | 421－0422 牧之原市静波121 | 0548－22－8170 / 0548－22－5551 | 県 | 1.2.3.6.7.8.9.12.13.15.18 | 破砕<br>圧縮 | 6.8.9.12.13.15<br>廃石膏ボード(7)<br>6.7<br>スチール缶・アルミ缶(12) | | 災害協力 特管 電子マニフェスト 優良 |
| 8 | ㈱榛南自動車 | 大石桂司 | 421－0414 牧之原市勝俣1956－1 | 0548－22－0363 / 0548－22－6006 | 県 | 6.7.8.10.12.13.15 | | | | |

| No. | 名　　称 | 代 表 者 | 住　　所 | | 許可区分 | 許 可 の 種 類 と 品 目 | | | | 備　　考 |
|---|---|---|---|---|---|---|---|---|---|---|
| | | | | | | 収集運搬業 | 処　　分　　業 | | | |
| | | | TEL | FAX | | 収集運搬品目 | 中間処理方法・品目 | | 最終処分品目 | |
| 9 | ㈱明建 | 野ヶ本好剛 | 421－0516 牧之原市女神21－ 2 | | 県 | 6.7.8.12.13.15 | | | | 電子マニフェスト 災害協力 |
| | | | 0548－54－0100 | 0548－54－1400 | | | | | | |
| 10 | ㈲リプロ | 尾崎敦子 | 421－0422 牧之原市静波2220－196 | | 県 | 2.3.6.7.8.10.12.13.15 | 破　砕 | 6.7.8.12.13.15 | | 電子マニフェスト |
| | | | 0548－22－2917 | 0548－22－6969 | | | | | | |
| | | | | | | | | | | |
| | | | | | | | | | | |
| | | | | | | | | | | |
| | | | | | | | | | | |
| | | | | | | | | | | |
| | | | | | | | | | | |
| | | | | | | | | | | |
| | | | | | | | | | | |

# 吉田町

… 優良認定許可区分

| No. | 名　　称 | 代 表 者 | 住　　所 | | 許可区分 | 許可の種類と品目 | | | | 備　　考 |
|---|---|---|---|---|---|---|---|---|---|---|
| | | | | | | 収集運搬業 | 処　　分　　業 | | | |
| | | | TEL | FAX | | 収集運搬品目 | 中間処理方法・品目 | | 最終処分品目 | |
| 1 | ㈲大石産業 | 大石邦雄 | 421－0304 榛原郡吉田町神戸722－37 | | 県 | 6 | | | | |
| | | | 0548－32－5454 | | | | | | | |
| 2 | 鈴木産業㈲ | 鈴木富夫 | 421－0302 榛原郡吉田町川尻3043－１－１ | | 県 | 1.2.3.4.5.6.7.8.9.10.12.13.14.15.18 | 焼　却<br>破　砕 | 3.6.7.8.9.10<br>6.7.8.9.12.13.15 | | 災害協力 特管 電子マニフェスト |
| | | | 0548－32－0400 | 0548－32－3379 | | | | | | |
| 3 | ㈲西尾建工 | 西尾　健 | 421－0301 榛原郡吉田町住吉317－７ | | 県 | 2.6.7.8.9.12.13.15 | | | | 災害協力 電子マニフェスト |
| | | | 0548－32－2403 | 0548－33－0711 | | | | | | |
| 4 | 浜福飼料㈲ | 代表取締役<br>福田広喜 | 421－0302 榛原郡吉田町川尻3138－24 | | 県 | 10 | 飼料製造 | 10 | | 災害協力 |
| | | | 0548－32－0407 | 0548－28－6000 | | | | | | |
| 5 | ㈱美商 | 三輪兼巳 | 421－0301 榛原郡吉田町住吉5309－１ | | 県 | 2.6.7.8.12.13.15 | | | | 電子マニフェスト |
| | | | 0548－33－9605 | 0548－33－9609 | | | | | | |
| 6 | ㈱フジタ工業 | 代表取締役<br>藤田祐介 | 421－0304 榛原郡吉田町神戸3277－２ | | 県 | 6.7.8.9.10.12.13.15<br>※6.13.15は石綿含有物を含む。 | | | | 災害協力 |
| | | | 0548－33－3345 | 0548－33－3354 | | | | | | |
| 7 | ㈱松浦スチロール工業所 | 松浦敏郎 | 421－0302 榛原郡吉田町川尻907－１ | | 県 | 発泡スチロール(6) | 溶融固化 | 発泡スチロール(6) | | |
| | | | 0548－32－0195 | 0548－32－6360 | | | | | | |
| | | | | | | | | | | |
| | | | | | | | | | | |

# 川根本町

… 優良認定許可区分

| No. | 名　　称 | 代 表 者 | 住　　所 | | 許可区分 | 許 可 の 種 類 と 品 目 | | | | 備　　考 |
|---|---|---|---|---|---|---|---|---|---|---|
| | | | | | | 収集運搬業 | 処　　分　　業 | | | |
| | | | TEL | FAX | | 収集運搬品目 | 中間処理方法・品目 | | 最終処分品目 | |
| 1 | ㈱富田工務店 | 代表取締役<br>富田道明 | 428－0313 榛原郡川根本町上長尾856－ 7 | | 県 | 6.12.13.15 | | | 6.12.13.15<br>※6.13.15は石綿含有物を含む。 | 災害協力 電子マニフェスト<br>優良 |
| | | | 0547－56－1455 | 0547－56－1455 | | | | | | |
| 2 | ㈲フジクリーン | 藤田はるか | 428－0313 榛原郡川根本町上長尾899－ 1 | | 県 | 6.7.8.12.13 | | | | |
| | | | 0547－56－0005 | 0547－56－0005 | | | | | | |
| | | | | | | | | | | |
| | | | | | | | | | | |
| | | | | | | | | | | |
| | | | | | | | | | | |
| | | | | | | | | | | |
| | | | | | | | | | | |
| | | | | | | | | | | |
| | | | | | | | | | | |
| | | | | | | | | | | |
| | | | | | | | | | | |

| No. | 名　　称 | 代表者 | 住　　所 | | 許可区分 | 許可の種類と品目 | | | 備　考 |
|---|---|---|---|---|---|---|---|---|---|
| | | | TEL | FAX | | 収集運搬業 | 処　分　業 | | |
| | | | | | | 収集運搬品目 | 中間処理方法・品目 | 最終処分品目 | |
| | | | | | | | | | |
| | | | | | | | | | |
| | | | | | | | | | |
| | | | | | | | | | |
| | | | | | | | | | |
| | | | | | | | | | |
| | | | | | | | | | |
| | | | | | | | | | |

# 志太榛原支部

## 排出事業者部会

志太榛原

# 島田市

| No. | 名　　称 | 住　　所 | | 備　　考 |
|---|---|---|---|---|
| | | ＴＥＬ | ＦＡＸ | |
| 1 | ㈱紀文食品 静岡工場 | 427－0101 島田市大柳297－ 1 | | |
| | | 0547－38－1111 | 0547－38－1116 | |
| 2 | サカイ・コンポジット㈱ | 427－0012 島田市細島1349－ 1 | | |
| | | 0547－35－5221 | 0547－35－5237 | |
| 3 | サカイ産業㈱ | 427－0012 島田市細島1349－ 1 | | |
| | | 0547－35－2727 | 0547－35－0015 | |
| 4 | ジオスター㈱ | 428－0013 島田市金谷東２－44－ 9 | | |
| | | 0547－45－3111 | 0547－46－1098 | |
| 5 | (一社)島田建設業協会 | 427－0042 島田市中央町12－10 | | |
| | | 0547－37－7105 | 0547－35－5705 | |
| 6 | 島田商工会議所 | 427－0029 島田市日之出町４－ 1 | | |
| | | 0547－37－7155 | 0547－37－5250 | |
| 7 | ㈱ジャパン・スリーブ生産本部 | 427－0002 島田市大草492－ 1 | | |
| | | 0547－35－3838 | 0547－35－3839 | |
| 8 | 新東海製紙㈱ | 427－8510 島田市向島町4379 | | |
| | | 0547－36－5163 | 0547－37－1566 | |
| 9 | ㈱特種東海フォレスト | 428－0013 島田市金谷東１－753－ 1 | | |
| | | 0547－46－1584 | 0547－46－1554 | |
| 10 | ㈱トライフ | 427－8505 島田市横井１－１－１ | | |
| | | 0547－37－6113 | 0547－37－6114 | |

| No. | 名　　称 | 住　　所 | | 備　　考 |
|---|---|---|---|---|
| | | TEL | FAX | |
| 11 | 富士食品工業㈱ 静岡金谷工場 | 428－0006 島田市牛尾1600－ 1 | | |
| | | 0547－45－2111 | 0547－47－0070 | |
| 12 | 矢崎計器㈱ 島田製作所 | 427－8555 島田市横井 1 － 7 － 1 | | |
| | | 0547－36－7714 | 0547－36－7836 | |
| | | | | |
| | | | | |
| | | | | |
| | | | | |
| | | | | |
| | | | | |
| | | | | |
| | | | | |
| | | | | |
| | | | | |
| | | | | |
| | | | | |
| | | | | |
| | | | | |
| | | | | |

# 焼津市

| No. | 名　　称 | 住　　所 | | 備　　考 |
|---|---|---|---|---|
| | | ＴＥＬ | ＦＡＸ | |
| 1 | アステラス製薬㈱ | 425－0072 焼津市大住180 | | |
| | | 054－627－5111 | 054－621－0107 | |
| 2 | ㈱いちまる 食品事業部 | 425－0012 焼津市浜当目１－３－23 | | |
| | | 054－628－4115 | 054－628－8134 | |
| 3 | エイワイファーマ㈱ 大井川工場 | 421－0204 焼津市高新田200 | | |
| | | 054－622－7631 | 054－622－7550 | |
| 4 | ㈱光輝社 焼津製作所 | 425－0087 焼津市保福島５－568 | | |
| | | 054－627－6745 | 054－627－6732 | |
| 5 | ㈱サスナ | 425－8691 焼津市中里824 | | |
| | | 054－627－5525 | 054－628－7352 | |
| 6 | 静岡瀝青工業㈱ | 421－0204 焼津市高新田810 | | |
| | | 054－622－1255 | 054－622－6457 | |
| 7 | ㈱スタイリングライフ・ホールディングス<br>ＢＣＬカンパニー静岡プロダクツセンター | 421－0217 焼津市上泉132－1 | | |
| | | 054－622－7100 | 054－622－2292 | |
| 8 | ㈱ソニー・ミュージックソリューションズ | 421－0216 焼津市相川2001 | | |
| | | 054－622－5900 | 054－622－5941 | |
| 9 | ㈱東商 | 425－0063 焼津市本中根350－1 | | |
| | | 054－623－1040 | 054－623－2879 | |
| 10 | 東洋水産㈱ 焼津工場 | 425－0052 焼津市田尻1268 | | |
| | | 054－624－9111 | 054－623－1241 | |

| No. | 名　　称 | 住　　所 | | 備　　考 |
|---|---|---|---|---|
| | | TEL | FAX | |
| 11 | 日清食品㈱ 静岡工場 | 421－0216 焼津市相川17－ 2 | | |
| | | 054－662－2472 | 054－662－2140 | |
| 12 | ㈱ニッセー | 421－0218 焼津市下江留896－2 | | |
| | | 054－622－1212 | 054－664－0210 | |
| 13 | ㈱橋本組 | 425－0022 焼津市本町 2 － 2 － 1 | | |
| | | 054－627－3276 | 054－628－8007 | |
| 14 | ㈱マルハチ村松 | 425－0025 焼津市城之腰65－1<br>（421－0218 焼津市下江留1001－1） | | |
| | | 054－622－7200 | 054－622－4322 | |
| 15 | ㈱南食品 | 425－0066 焼津市大島1979 | | |
| | | 054－624－8042 | 054－624－8098 | |
| 16 | ㈱南伸商 | 425－0065 焼津市惣右衛門1262 | | |
| | | 054－623－1034 | 054－623－1054 | |
| 17 | 焼津商工会議所 | 425－0026 焼津市焼津 4 －15－24 | | |
| | | 054－628－6251 | 054－628－6300 | |
| 18 | ヤマナガビバレッジ㈱ | 425－0076 焼津市小屋敷466 | | |
| | | 054－628－7231 | 054－628－0339 | |
| | | | | |
| | | | | |
| | | | | |
| | | | | |

# 藤枝市

| No. | 名　　称 | 住　　所 | | 備　　考 |
|---|---|---|---|---|
| | | ＴＥＬ | ＦＡＸ | |
| 1 | 科研製薬㈱ 静岡工場 | 426－0054 藤枝市源助301 | | |
| | | 054－635－2290 | 054－635－6924 | |
| 2 | ㈱カヨウコーポレーション | 426－0063 藤枝市青南町４－21－15 | | |
| | | 054－635－2247 | 054－635－7449 | |
| 3 | 住友ベークライト㈱ 静岡工場 | 426－0041 藤枝市高柳2100 | | |
| | | 054－635－2834 | 054－636－7194 | |
| 4 | 中外製薬工業㈱ 藤枝工場 | 426－0041 藤枝市高柳2500 | | |
| | | 054－635－2311 | 054－635－8140 | |
| 5 | ㈱ツムラ 静岡工場 | 426－8539 藤枝市築地392 | | |
| | | 054－645－0469 | 054－645－1910 | |
| 6 | ㈱テクノフローワン 藤枝工場 | 426－0009 藤枝市八幡216 | | |
| | | 054－644－7701 | 054－644－2243 | |
| 7 | ㈱ニチビ 静岡工場 | 426－0053 藤枝市善左衛門300 | | |
| | | 054－635－2450 | 054－635－2454 | |
| 8 | 藤枝商工会議所 | 426－0025 藤枝市藤枝４－７－16 | | |
| | | 054－641－2000 | 054－643－2000 | |
| 9 | 三井農林㈱ 藤枝工場 | 426－0133 藤枝市宮原223－１ | | |
| | | 054－639－0077 | 054－648－2000 | |
| 10 | ㈱村上開明堂 築地工場 | 426－0032 藤枝市築地上550－１ | | |
| | | 054－635－2066 | 054－636－1406 | |

| No. | 名　　称 | 住　所 / TEL | FAX | 備　考 |
|---|---|---|---|---|
| 11 | ㈱明治 | 426－0033 藤枝市小石川町４－22－１ | | |
| | | 054－641－6737 | 054－641－3549 | |
| 12 | 持田製薬㈱ 藤枝事業所 | 426－8640 藤枝市源助342 | | |
| | | 054－635－3211 | 054－636－7055 | |
| | | | | |
| | | | | |
| | | | | |
| | | | | |
| | | | | |
| | | | | |
| | | | | |
| | | | | |
| | | | | |
| | | | | |
| | | | | |
| | | | | |
| | | | | |
| | | | | |
| | | | | |
| | | | | |

# 牧之原市

| No. | 名　　称 | 住　　所 | | 備　　考 |
|---|---|---|---|---|
| | | ＴＥＬ | ＦＡＸ | |
| 1 | ㈱伊藤園 静岡相良工場 | 421－0516 牧之原市女神21 | | |
| | | 0548－54－0311 | 0548－54－1390 | |
| 2 | ＴＤＫ㈱ 静岡工場 | 421－0595 牧之原市女神31－ 1 | | |
| | | 0548－54－0211 | 0548－54－0202 | |
| 3 | 東洋製罐㈱ 静岡工場 | 421－0598 牧之原市白井622－ 8 | | |
| | | 0548－55－3511 | 0548－55－3800 | |
| 4 | 日機装㈱静岡事業所 | 421－0404 牧之原市静谷498－ 1 | | |
| | | 0548－22－5801 | 0548－22－5886 | |
| 5 | ミクニパーテック㈱ | 421－0535 牧之原市笠名500－ 1 | | |
| | | 0548－58－1620 | 0548－58－1694 | |
| 6 | 矢崎部品㈱ ものづくりセンター | 421－0407 牧之原市布引原206－ 1 | | |
| | | 0548－27－2141 | 0548－27－3550 | |
| | | | | |
| | | | | |
| | | | | |
| | | | | |
| | | | | |
| | | | | |
| | | | | |
| | | | | |

# 吉田町

| No. | 名　　称 | 住　　所 | | 備　　考 |
|---|---|---|---|---|
| | | ＴＥＬ | ＦＡＸ | |
| 1 | ＡＧＣテクノグラス㈱ | 421－0302 榛原郡吉田町川尻3583－ 5 | | |
| | | 0548－32－1282 | 0548－32－5469 | |
| 2 | ㈱大川原製作所 | 421－0304 榛原郡吉田町神戸1235 | | |
| | | 0548－32－3211 | 0548－32－7784 | |
| 3 | 南開工業㈱ 吉田事業所 | 421－0302 榛原郡吉田町川尻4360 | | |
| | | 0548－32－6711 | 0548－32－6712 | |
| 4 | 日本ハムファクトリー㈱ | 421－0305 榛原郡吉田町大幡350－ 3 | | |
| | | 0548－32－6111 | 0548－32－6115 | |
| 5 | 富士フイルムマテリアルマニュファクチャリング㈱静岡エリア第６製造本部 | 421－0305 榛原郡吉田町大幡463－ 1 | | |
| | | 0548－34－2500 | 0548－34－2600 | |
| 6 | 富士フイルム㈱ 吉田南事業場 | 421－0302 榛原郡吉田町川尻4000 | | |
| | | 0548－32－3111 | 0548－32－7126 | |
| 7 | ㈱マルハニチロオーシャン | 421－0302 榛原郡吉田町川尻1142－ 1 | | |
| | | 0548－32－8323 | 0548－32－8835 | |
| | | | | |
| | | | | |
| | | | | |
| | | | | |
| | | | | |
| | | | | |

# 県外・区域外

| No. | 名　　称 | 住　　所 | | 備　　考 |
|---|---|---|---|---|
| | | ＴＥＬ | ＦＡＸ | |
| 1 | ヨシコン㈱ | 420－0034 静岡市葵区常磐町1－4－12 第１ヨシコン常磐町ビル２Ｆ | | |
| | | 054－653－2288 | 054－252－2951 | |
| | | | | |
| | | | | |
| | | | | |
| | | | | |
| | | | | |
| | | | | |
| | | | | |
| | | | | |
| | | | | |
| | | | | |
| | | | | |
| | | | | |
| | | | | |
| | | | | |
| | | | | |
| | | | | |

| No. | 名　　称 | 住　　所<br>TEL | <br>FAX | 備　　考 |
|---|---|---|---|---|
| | | | | |
| | | | | |
| | | | | |
| | | | | |
| | | | | |
| | | | | |
| | | | | |
| | | | | |
| | | | | |
| | | | | |

# 中　遠　支　部

## 処理業者部会

中　遠

# 磐田市

… 優良認定許可区分

| No. | 名称 | 代表者 | 住所 TEL | 住所 FAX | 許可区分 | 許可の種類と品目 収集運搬業 収集運搬品目 | 処分業 中間処理方法・品目 | | 処分業 最終処分品目 | 備考 |
|---|---|---|---|---|---|---|---|---|---|---|
| 1 | ㈱アキヤマ | 秋山萬之介 | 438－0126 磐田市下神増173－ 3 | 0539－62－2300 | 0539－62－2283 | 県 | 2.3.6.8.12.13.15 | | | | 災害協力 電子マニフェスト |
| 2 | ㈲アライブ | 池谷邦彦 | 438－0001 磐田市藤上原467－ 6 | 0538－38－3117 | 0538－38－3558 | 県 | 1.2.6.7.8.9.12.13.14.15.18 | | | | 災害協力 |
| 3 | ㈲池上開発事業 | 池上道弘 | 438－0805 磐田市池田538－ 2 | 0538－38－3176 | 0538－38－5136 | 県 | | 焼　却<br>破　砕<br>溶融固化<br>薬剤による固化<br>圧縮梱包<br>天日乾燥 | 3.7.8.9.10<br>6.7.8.9.12.13.15<br>6<br>2<br>6.7.8.9.12.13.15<br>2 | | 電子マニフェスト 災害協力 |
| 4 | ㈲磐田環境開発 | 代表取締役<br>大場かおり | 438－0082 磐田市元天神町5607－ 7 | 0538－32－9284 | 0538－32－9284 | 県 | 2.6.7.8.9.12.13.15<br>※6.13.15は石綿含有物を含む。 | | | | |
| 5 | ㈱磐田興業 | 渡辺静香 | 438－0086 磐田市見付532－ 1 | 0538－36－0913 | 0538－36－0611 | 県 | 6.8.12.13.15 | | | | 電子マニフェスト |
| 6 | 磐田市廃棄物事業協同組合 | 橋本静華 | 438－0045 磐田市上岡田1131－ 5 | 0538－31－7755 | 0538－31－7756 | 県 | 2.3.4.5.6.7.8.9.10.12.13.15<br>※6.13.15は石綿含有物を含む。<br>※6.12.13は水銀使用製品産廃を含む。 | | | | 特管 災害協力 |
| 7 | ㈲オオタサービス | 太田一弘 | 438－0036 磐田市大立野110 | 0538－38－6668 | 0538－38－6653 | 県 | 1.2.3.4.5.6.7.8.9.10.11.12.13.14.15.18<br>※6.13.15は石綿含有物を含む。<br>※2.6.12.13は水銀使用製品産廃含む。 | 焼　却<br>破　砕<br><br>薬剤による固化<br>圧縮梱包<br>圧　縮 | 2.3.6.7.8.9.10<br>6.7.8.11.12.13.15.<br>廃石膏ボード(7)<br>2<br>6.7.8.9.12.13.15<br>6 | 13(廃粘土がわら).15<br>※15は石綿含有物を含む。 | 災害協力 特管 電子マニフェスト |
| 8 | ㈲大橋商事 | 代表取締役<br>大橋徳久 | 438－0806 磐田市東名267－ 3 | 0538－38－3193 | 0538－38－3194 | 県 | 2.3.4.5.6.7.8.9.10.12.13.15 | 破　砕<br>圧　縮 | 6<br>6 | | 災害協力 電子マニフェスト |

| No. | 名　　称 | 代 表 者 | 住　　所 | | 許可区分 | 許 可 の 種 類 と 品 目 | | | 備　　考 |
|---|---|---|---|---|---|---|---|---|---|
| | | | | | | 収集運搬業 | 処　　分　　業 | | |
| | | | TEL | FAX | | 収集運搬品目 | 中間処理方法・品目 | 最終処分品目 | |
| 9 | ㈱環吉 | 山本あい | 438－0222 磐田市須恵新田１－９ | | 県 | 1.2.3.4.5.6.7.8.9.10.12.13.14.15.18 | 破　砕<br>圧縮梱包 | 6.7.8.9.12.13.15.<br>廃石膏ボード(7)<br>6.7.8.9.12.15 | 災害協力 特管 電子マニフェスト<br>優良 |
| | | | 0538－66－4884 | 0538－66－4954 | | | | | |
| 10 | ㈲クリーンオオシバ | 大柴茂明 | 438－0823 磐田市下本郷231－32 | | 県 | 1.2.3.6.7.8.9.12.13.15 | 破　砕<br>圧縮梱包 | 6.7.8.9.12.13<br>6.7 | 災害協力 特管 電子マニフェスト |
| | | | 0538－35－8314 | 0538－36－3186 | | | | | |
| 11 | ㈱コーシンサービス | 代表取締役社長<br>青島邦信 | 438－0011 磐田市笠梅1220－18 | | 県 | 1.2.3.4.5.6.7.8.9.10.11.12.13.14.15.18 | 固形燃料製造<br>天日乾燥<br>油水分離<br>破　砕<br>脱　水<br>中　和<br>圧　縮<br>溶融ペレット化<br>減圧濃縮<br>焼　却<br>分　級<br>切　断<br>BDF製造<br>溶融固化<br>破砕分離 | 2.3.6.7.8<br>2<br>3<br>6.7.8.9.11.12.13.15<br>2.3<br>4.5<br>6.7.12<br>6<br>3.4.5<br>2.3.6.7.8.10<br>1.2.14.18<br>6.8.12<br>3<br>発泡スチロール(6)<br>2.4.5.6.10.12 | 災害協力 特管 電子マニフェスト<br>優良 |
| | | | 0538－38－0159 | 0538－38－3725 | | | | | |
| 12 | ㈲佐藤建材 | 佐藤　洋 | 438－0002 磐田市大久保879 | | 県 | 6.7.8.9.12.13.15 | | 13.15 | 電子マニフェスト |
| | | | 0538－38－0026 | 0538－38－2917 | | | | | |
| 13 | ㈱山栄システム | 代表取締役<br>山本利之 | 438－0804 磐田市加茂1275 | | 県 | 2.6.7.8.9.12.13.15.18<br>※6.13.15は石綿含有物を除く。 | | | |
| | | | 0538－35－3633 | 0538－35－3733 | | | | | |
| 14 | ㈱サンテック | 三浦圭司 | 438－0215 磐田市小中瀬734－３<br>(430－0926 浜松市中区砂山町331－３鈴木ビル１F) | | 県 | 2.3.6.12.13.15 | 切　断 | 6.12(廃バッテリー) | 特管 |
| | | | 053－458－3633 | 053－458－3632 | | | | | |

| No. | 名　　称 | 代 表 者 | 住　　所 | | 許可区分 | 許 可 の 種 類 と 品 目 | | | | 備　　考 |
|---|---|---|---|---|---|---|---|---|---|---|
| | | | | | | 収集運搬業 | 処　　分　　業 | | | |
| | | | TEL | FAX | | 収集運搬品目 | 中間処理方法・品目 | | 最終処分品目 | |
| 15 | スズエ電機㈱ | 鈴木利季子 | 438－0812 磐田市海老塚1022 | | 県 | 6 | 溶融固化 | | 6 | |
| | | | 0538－36－0118 | 0538－32－7294 | | | | | | |
| 16 | ㈱テクニカルエコサービス | 代表取締役<br>橋本静華 | 438－0045 磐田市上岡田1131－ 5 | | | 2.6.7.8.9.12.13.15<br>※6.13.15は石綿含有物を含む。<br>※6.12.13は水銀使用製品産廃を含む。 | | | | 災害協力 |
| | | | 0538－33－2313 | 0538－38－9808 | | | | | | |
| 17 | 東海環境整備㈱ | 安部　寛 | 438－0016 磐田市岩井2037－ 3 | | 県 | 6.8.12.13 | | | | |
| | | | 0538－36－1163 | 0538－36－1185 | | | | | | |
| 18 | ㈱野末商店 | 代表取締役社長<br>野末洋介 | 438－0213 磐田市竜洋稗原603 | | 県 | 3.6.7.8.9.12.13.15<br>※6.13.15は石綿含有物を含む。<br>※6.12.13は水銀使用製品産廃を含む。 | 破　砕 | 6.12 | | 災害協力 |
| | | | 0538－67－1555 | 0538－67－1556 | | | | | | |
| 19 | ㈱ハシモト | 代表取締役<br>橋本貞美 | 438－0078 磐田市中泉2640－ 2 | | 県 | 2.3.4.5.6.7.8.9.10.12.13.15 | 圧縮梱包 | 6.12 | | 特管 電子マニフェスト 災害協力 |
| | | | 0538－36－0031 | 0538－32－0004 | | | | | | |
| 20 | ㈱磐南クリーン | 勝見忠浩 | 438－0205 磐田市堀之内1750－ 3 | | 県 | 6.7.8.9.12.13.15 | 圧縮梱包 | 6.7.9.12 | | 災害協力 |
| | | | 0538－66－5063 | 0538－66－7410 | | | | | | |
| 21 | 磐南浄化槽㈱ | 木戸智弘 | 438－0046 磐田市下岡田358－ 2 | | 県 | 2.3 | | | | 電子マニフェスト |
| | | | 0538－36－0051 | 0538－37－6622 | | | | | | |
| 22 | ㈱堀内土木 | 代表取締役社長<br>堀内祐典 | 438－0013 磐田市向笠竹之内273－ 1 | | 県 | 2.6.7.8.9.11.12.13.15 | 天日乾燥<br>造粒固化<br>破　砕<br>脱　水 | 2(砂利洗浄汚泥、建設汚泥、浄水汚泥)<br>2(砂利洗浄汚泥、建築汚泥、浄水汚泥)<br>13.15<br>2 | | 災害協力 電子マニフェスト |
| | | | 0538－38－2525 | 0538－38－2290 | | | | | | |

| No. | 名　　称 | 代 表 者 | 住　　所 | | 許可区分 | 許 可 の 種 類 と 品 目 | | | | 備　　考 |
|---|---|---|---|---|---|---|---|---|---|---|
| | | | | | | 収集運搬業 | 処　　分　　業 | | | |
| | | | TEL | FAX | | 収集運搬品目 | 中間処理方法・品目 | | 最終処分品目 | |
| 23 | ㈲丸十産業 | 代表取締役<br>大石康祐 | 438－0002 磐田市大久保767－25 | | 県 | 6.7.8.9.12.13.15 | 破　砕 | 8 | | 災害協力 電子マニフェスト |
| | | | 0538－38－2825 | 0538－38－3014 | | | | | | |
| 24 | 壬生産業㈱ | 田中　豊 | 438－0803 磐田市富丘156－ 6 | | 県 | 6.7.8.9.12.13.15 | | | | 災害協力 電子マニフェスト |
| | | | 0538－37－5326 | 0538－37－5961 | | | | | | |
| 25 | ㈲美和商店 | 美和和典 | 438－0043 磐田市大原88－ 1 | | 県 | 3.6.7.8.9.12.13.15 | 圧縮梱包<br>切　断 | 6.7.9<br>6.8.12.13 | | |
| | | | 0538－35－5669 | 0538－35－1621 | | | | | | |
| 26 | ㈱ヤードウエスト浜松 | 山田昌人 | 438－0115 磐田市上神増1021 | | 県 | 6.7.8.9.10.12.13.15 | 破　砕 | 8 | | 災害協力 電子マニフェスト |
| | | | 0539－62－4766 | 0539－62－4780 | | | | | | |
| 27 | ㈱山田工務店 | 山田大介 | 438－0026 磐田市西貝塚1602 | | 県 | 2.3.4.5.6.8.12.13.15 | | | | 特管 |
| | | | 0538－35－1404 | 0538－35－1412 | | | | | | |
| 28 | ㈲やまや伊藤商店 | 伊藤　隆 | 438－0077 磐田市国府台634－ 1 | | 県 | 1.2.3.6.7.8.9.10.12.13.<br>15 | 破　砕<br>圧縮梱包 | 6.8.9.12.13<br>6.7 | | 災害協力 |
| | | | 0538－32－4086 | 0538－32－4087 | | | | | | |
| | | | | | | | | | | |
| | | | | | | | | | | |
| | | | | | | | | | | |
| | | | | | | | | | | |

# 掛川市

… 優良認定許可区分

| No. | 名　　称 | 代 表 者 | 住　　所 | | 許可区分 | 許 可 の 種 類 と 品 目 | | | | 備　　考 |
|---|---|---|---|---|---|---|---|---|---|---|
| | | | | | | 収集運搬業 | 処　　分　　業 | | | |
| | | | TEL | FAX | | 収集運搬品目 | 中間処理方法・品目 | | 最終処分品目 | |
| 1 | ㈱青木興業 | 青木裕二 | 436－0115 掛川市吉岡733－ 1 | | 県 | 6.7.8.9.12.13.15 | | | | 災害協力 電子マニフェスト |
| | | | 0537－26－0561 | 0537－26－0678 | | | | | | |
| 2 | 掛川森林開発㈲ | 堀内達広 | 436－0226 掛川市遊家694－ 1 | | 県 | 8 | 破　砕 | 8 | | 電子マニフェスト |
| | | | 0537－26－3394 | 0537－26－2663 | | | | | | |
| 3 | 環境サービス㈱ | 代表取締役<br>髙橋　勇 | 436－0004 掛川市八坂317－3 | | 県 | 1.2.3.4.5.6.7.8.9.10.11.<br>12.13.14.15.16.18<br>※2.6.13.15は石綿含有物を含む。<br>※2.6.12.13は水銀使用製品産廃を含む。 | | | | 特管 |
| | | | 0537－25－7999 | 0537－25－7990 | | | | | | |
| 4 | グリーンサークル㈱ | 佐藤貴信 | 437－1421 掛川市大坂8164－96 | | 県 | 8 | 破　砕 | 8 | | 災害協力 電子マニフェスト |
| | | | 0537－72－8888 | 0537－72－8890 | | | | | | |
| 5 | 小関建設㈱ | 小関春巳 | 436－0027 掛川市久保 1 －13－ 7 | | 県 | 6.8.12.13.15 | 破　砕 | 8.13.15 | | 災害協力 電子マニフェスト |
| | | | 0537－22－3922 | 0537－24－8407 | | | | | | |
| 6 | ㈱セブ産業 | 梅原康弘 | 436－0012 掛川市上内田2092－1 | | 県 | | | | 6.12.13.15 | 電子マニフェスト |
| | | | 0537－23－4610 | 0537－22－8377 | | | | | | |
| 7 | 大東紙業㈱ | 大滝正士 | 437－1405 掛川市中3087 | | 県 | 6.7.8.12.13 | 圧縮梱包 | 6.7 | | 災害協力 電子マニフェスト 優良 |
| | | | 0537－74－4161 | 0537－74－4162 | | | | | | |

| No. | 名　　称 | 代 表 者 | 住　　所<br>TEL | 住　　所<br>FAX | 許可区分 | 許可の種類と品目<br>収集運搬業<br>収集運搬品目 | 許可の種類と品目<br>処分業<br>中間処理方法・品目 | | 許可の種類と品目<br>処分業<br>最終処分品目 | 備　　考 |
|---|---|---|---|---|---|---|---|---|---|---|
| 8 | 中遠環境保全㈱ | 髙橋　勇 | 436－0004 掛川市八坂317－ 3<br>0537－27－1248 | 0537－27－0921 | 県 | 1.2.3.4.5.6.7.8.9.10.12.13.14.15.16.18<br>※6.13.15は石綿含有物を含む。<br>※2.6.12.13は水銀使用製品産廃を含む。<br>●積保：廃乾電池(2.12)．医療機関で不要になった水銀血圧計等の回収事業に限る(6.12.13)<br>※2.6.12.13は水銀使用製品産廃を含む。 | 脱　水<br>破　砕<br>切　断<br>破砕分離 | 2<br>6.7.8.9.12.13.15<br>※6.12.13は水銀使用製品産廃を含む。<br>12.13<br>※12.13は水銀使用製品産廃を含む。<br>廃カセット缶(6.12)<br>廃エアゾール缶(2.3.4.5.6.12) | | 災害協力 特管 電子マニフェスト |
| 9 | ㈱中遠クリーン | 代表取締役<br>髙橋　勇 | 436－0004 掛川市八坂317－3<br>0537－27－1248 | 0537－27－0921 | 県 | 1.2.3.4.5.6.7.8.9.10.12.13.14.15.18<br>※6.13.15は石綿含有物を含む。<br>※6.12.13は水銀使用製品産廃を含む。 | | | | |
| 10 | ㈱東豊興業 | 代表取締役<br>杉本勝利 | 437－1421 掛川市大坂1181<br>0537－72－2235 | 0537－72－3139 | 県 | 8.13.15 | 破　砕 | 8.13.15 | | 電子マニフェスト |
| 11 | ㈱トーカイ | 松田信夫 | 436－0111 掛川市本郷1196－ 8<br>0537－26－0715 | 0537－26－2226 | 県 | 1.2.3.4.5.6.7.8.9.10.12.13.15.18 | 熱分解<br>溶融固化<br>圧縮梱包<br>破砕分離<br>破　砕<br>切　断 | 2.3.6.12<br>6<br>6.7<br>3.5.6.12.13<br>6.7.8.9.12.13.15<br>6.9 | | 災害協力 特管 電子マニフェスト<br>優良 |
| 12 | 中村事業㈱ | 代表取締役<br>杉本勝利 | 437－1421 掛川市大坂9190<br>0537－48－5839 | 0537－48－5164 | 県 | 8.15 | 破　砕 | 13.15 | | 電子マニフェスト |
| 13 | ㈱藤本組 | 鈴木教郎 | 436－0114 掛川市高田149－ 1<br>0537－26－1105 | 0537－26－1109 | 県 | 6.12.13.15 | | | 6.12.13.15 | 災害協力 電子マニフェスト |

| No. | 名　　称 | 代 表 者 | 住　　所 | | 許可区分 | 許 可 の 種 類 と 品 目 | | | | 備　　考 |
|---|---|---|---|---|---|---|---|---|---|---|
| | | | | | | 収集運搬業 | 処　　分　　業 | | | |
| | | | TEL | FAX | | 収集運搬品目 | 中間処理方法・品目 | | 最終処分品目 | |
| 14 | ㈱プラントシステム | 代表取締役<br>木内智之 | 436－0043 掛川市大池2798－6<br>(424－0301 静岡市清水区宍原625－10) | | 県 | 6 | 破　砕<br>溶融造粒<br>破砕・溶融造粒 | 6<br>6<br>6 | | |
| | | | 054－394－0076 | 054－394－0071 | | | | | | |
| 15 | フルハシＥＰＯ㈱ | 工場長<br>岩川説久 | 436－0038 掛川市領家889－ 1 | | 県 | | 圧縮梱包<br>破　砕<br><br>切　断 | 6.7.12<br>8.13.15.和畳(9).<br>廃石膏ボード(7)<br>和畳(9) | | 優良 |
| | | | 0537－62－6287 | 0537－62－6288 | | | | | | |
| 16 | 松浦梱包輸送㈱ | 松浦克則 | 436－0034 掛川市梅橋351－ 1 | | 県 | 2.3.4.5.6.7.8.9.10.12.13 | 圧縮梱包 | 6.7 | | 電子マニフェスト |
| | | | 0537－24－1811 | 0537－24－3183 | | | | | | |
| 17 | ㈱松下組 | 松下進一 | 436－0016 掛川市板沢496－ 5 | | 県 | 15 | | | | 電子マニフェスト |
| | | | 0537－23－3181 | 0537－23－3183 | | | | | | |
| 18 | ㈲丸美商店 | 齋藤美代 | 437－1302 掛川市大渕字東大谷11310－ 1 | | 県 | 1.2.4.6.7.8.9.10.12.13.<br>15 | 圧縮梱包<br>破　砕<br>焼　却<br>溶融固化<br>固形燃料製造 | 6.7.9.12<br>6.7.13<br>7.8.9.10.廃ウエス(3)<br>発泡スチロール(6)<br>6.7.9 | | 電子マニフェスト |
| | | | 0537－48－5099 | 0537－48－5123 | | | | | | |
| 19 | ㈱宮下商会 | 政本勝秀 | 436－0043 掛川市大池314－ 1 | | 県 | 2.3 | | | | 電子マニフェスト |
| | | | 0537－24－3185 | 0537－21－2818 | | | | | | |
| 20 | ㈱山田 | 山田珠一 | 436－0111 掛川市本郷58－ 1 | | 県 | 3.6.7.8.9.12.13.15 | | | | 災害協力 電子マニフェスト |
| | | | 0537－26－0201 | 0537－26－1244 | | | | | | |

# 袋井市

… 優良認定許可区分

| No. | 名　　称 | 代 表 者 | 住　　所 | | 許可区分 | 許可の種類と品目 | | | | 備　　考 |
|---|---|---|---|---|---|---|---|---|---|---|
| | | | | | | 収集運搬業 | 処　　分　　業 | | | |
| | | | TEL | FAX | | 収集運搬品目 | 中間処理方法・品目 | | 最終処分品目 | |
| 1 | アンドー物流㈲ | 安藤永三 | 437－0021 袋井市広岡2564－ 1 | | 県 | 6.7.8.9.10.12.13.15 | 圧縮梱包 | 6.7.12 | | |
| | | | 0538－44－1130 | 0538－44－1244 | | | | | | |
| 2 | ㈲小久江清掃 | 代表取締役<br>小久江吉弘 | 437－1113 袋井市東同笠934 | | 県 | 1.2.3.6.7.8.9.10.12.13.<br>14.15.18 | 破　砕<br>溶融固化<br>圧縮梱包 | 6.7.8.12.13.15<br>6<br>6 | | 災害協力 電子マニフェスト |
| | | | 0538－23－4575 | 0538－23－7975 | | | | | | |
| 3 | ㈱共同クリーン | 稲毛隆之 | 437－0061 袋井市久能2330－ 1 | | 県 | 2.6.7.8.9.12.13.15 | | | | 災害協力 |
| | | | 0538－42－8838 | 0538－42－8838 | | | | | | |
| 4 | ㈲国本工建 | 鎌田　功 | 437－0012 袋井市国本622－ 4 | | 県 | 2.6.7.8.9.12.13.15 | | | | 災害協力 電子マニフェスト |
| | | | 0538－43－3061 | 0538－43－5456 | | | | | | |
| 5 | 豪商事㈲ | 澤西　豪 | 437－0012 袋井市国本2123 | | 県 | 2.3.6.7.8.9.12.13.15 | 破　砕 | 6.7.8.12.13 | | 災害協力 電子マニフェスト |
| | | | 0538－44－1611 | 0538－44－1612 | | | | | | |
| 6 | サンワ環境整備㈱ | 山崎浩信 | 437－0043 袋井市新池845－14 | | 県 | 2.3.6.7.8.9.10.12.13.15 | 破　砕<br><br>圧縮梱包<br>溶融固化 | 6.7.8.9.12.13.15.<br>廃石膏ボード(7)<br>6.7.8.9.12<br>6 | | 特管 電子マニフェスト |
| | | | 0538－86－4667 | 0538－86－4693 | | | | | | |
| 7 | ㈱シーズ | 代表取締役<br>鳥井友紀子 | 437－0121 袋井市宇刈452－ 1<br>(437－0204 周知郡森町問詰953－ 1) | | 県 | 1.2.3.6.7.8.9.12.13.15<br>※6.13.15は石綿含有物を含む。<br>※2.6.12.13は水銀使用製品産廃を含む。 | 破　砕<br>圧縮梱包 | 6.7.8.9.12.13.15<br>6.7 | | 電子マニフェスト 災害協力 |
| | | | 0538－49－0045 | 0538－49－0055 | | | | | | |
| 8 | 鈴与エコプロダクツ㈱<br>袋井事業所 | 鈴木忠彦 | 437－0005 袋井市見取1923 | | 県 | 5.6<br>※6は石綿含有物除く。 | 破　砕<br>活性汚泥 | 6<br>5(pH7.0～8.6に限る) | | |
| | | | 0538－49－5370 | 0538－48－5811 | | | | | | |

| No. | 名　　称 | 代 表 者 | 住　　所 | | 許可区分 | 許 可 の 種 類 と 品 目 | | | 備　　考 |
|---|---|---|---|---|---|---|---|---|---|
| | | | | | | 収集運搬業 | 処　　分　　業 | | |
| | | | TEL | FAX | | 収集運搬品目 | 中間処理方法・品目 | 最終処分品目 | |
| 9 | ㈲西谷商店 | 代表取締役<br>西谷直樹 | 437－0063 袋井市田町２－２－14 | | 県 | 2.3.6.7.8.9.10.12.<br>13.15 | 圧　縮<br>溶融固化<br>破　砕 | 6<br>6<br>6.7.8.9.12.13 | | 災害協力 特管 電子マニフェスト |
| | | | 0538－42－5025 | 0538－43－1972 | | | | | |
| 10 | ㈲ネットワール | 代表取締役<br>田中　希 | 437－0023 袋井市高尾2679－７ | | 県 | 2.3.4.5.6.7.8.9.12.13.15<br>※6.13.15は石綿含有物を含む。 | 破　砕<br>圧　縮<br>切　断 | 6<br>6.7.9<br>6.8.12.13.15 | | 特管 電子マニフェスト |
| | | | 0538－43－9530 | 0538－38－9771 | | | | | |
| 11 | ㈲ひがしぐるま | 松浦隼人 | 437－1311 袋井市山崎5914－1065 | | 県 | 10 | 肥料製造<br>飼料製造 | 10<br>10 | | 電子マニフェスト |
| | | | 0538－23－7506 | 0538－23－5929 | | | | | |
| 12 | ㈱フクエイ | 代表取締役<br>金村利光 | 437－0021 袋井市広岡1452－５ | | 県 | 2.3.6.7.8.9.12.13 | | | |
| | | | 0538－42－0164 | 0538－43－0278 | | | | | |
| 13 | ㈱袋井清掃 | 鈴木雪春 | 437－0032 袋井市豊沢1914 | | 県 | 2.3.6.7.8.9.12.13 | 固形燃料製造(破砕)<br>固形燃料製造(圧縮固化)<br>圧縮梱包 | 6.7<br>6.7<br>6 | | 電子マニフェスト |
| | | | 0538－43－2518 | 0538－43－2543 | | | | | |
| 14 | ㈱ブラントフード・ニシムラ | 西村和成 | 437－0006 袋井市大谷1243－８ | | 県 | 2.3.6.7.8.9.10.12.13.15.<br>16.20 | 破　砕<br>肥料製造<br>圧縮梱包 | 6<br>2.3.10.16.20<br>6 | | |
| | | | 0538－48－6810 | 0538－49－1888 | | | | | |
| 15 | 松尾美装㈱ | 松尾　茂 | 437－0022 袋井市方丈６―５－17 | | 県 | 2.3.6.7.8.9.12.13.15 | | | | 災害協力 電子マニフェスト |
| | | | 0538－43－3669 | 0538－43－3679 | | | | | |
| 16 | ㈱八ヶ代造園 | 八ヶ代幸一 | 437－0063 袋井市田町２―11―13 | | 県 | 6.7.8.9.12.13.15 | 破　砕 | 8 | | 災害協力 電子マニフェスト |
| | | | 0538－43－4355 | 0538－42－8399 | | | | | |

| No. | 名　　称 | 代 表 者 | 住　　所 | | 許可区分 | 許 可 の 種 類 と 品 目 | | | | 備　　考 |
|---|---|---|---|---|---|---|---|---|---|---|
| | | | | | | 収集運搬業 | 処　　分　　業 | | | |
| | | | TEL | FAX | | 収集運搬品目 | 中間処理方法・品目 | | 最終処分品目 | |
| 18 | 山美商店㈱ | 代表取締役<br>山田直司 | 437ー0012 袋井市国本2550ー 2 | | 県 | 2.3.5.6.7.8.9.10.12.13<br>15<br>※6.13.15は石綿含有物を含む。 | 破　砕<br>圧　縮<br>圧縮梱包 | 6.7.8.9.12.13.15<br>12<br>6 | | 電子マニフェスト |
| | | | 0538－44－3353 | 0538－44－3352 | | | | | | |
| 19 | ㈱和円クリーン | 代表取締役<br>松下　訓 | 437－1111 袋井市中新田2341－2 | | 県 | 6.7.8 | 破　砕<br>圧　縮 | 6.8<br>6.7 | | 災害協力 |
| | | | 0538－84－6272 | 2538－84－6272 | | | | | | |
| | | | | | | | | | | |
| | | | | | | | | | | |
| | | | | | | | | | | |
| | | | | | | | | | | |
| | | | | | | | | | | |
| | | | | | | | | | | |
| | | | | | | | | | | |
| | | | | | | | | | | |
| | | | | | | | | | | |
| | | | | | | | | | | |
| | | | | | | | | | | |

# 御前崎市

… 優良認定許可区分

| No. | 名称 | 代表者 | 住所 TEL | 住所 FAX | 許可区分 | 許可の種類と品目 収集運搬業 収集運搬品目 | 処分業 中間処理方法・品目 | | 処分業 最終処分品目 | 備考 |
|---|---|---|---|---|---|---|---|---|---|---|
| 1 | ㈱アドバンス中部サービス | 髙瀬晴康 | 437－1603 御前崎市宮内248－5<br>0537－86－5847 | 0537－86－6873 | 県 | 3.6.7.8.9.10.12.13.15 | 圧縮梱包<br>破　砕 | 6.7.8.9.12<br>6.7.8.9.12.13.15 | | 電子マニフェスト 災害協力 |
| 2 | ㈲オカムラクリーン | 代表取締役<br>岡村有理花 | 437－1602 御前崎市比木3567<br>0537－86－4838 | 0537－85－4839 | 県 | 1.2.3.6.7.8.9.12.13.15 | 破　砕 | 6.7.8.9.12.13.15 | | 電子マニフェスト |
| 3 | 御前崎物流㈱ | 代表取締役社長<br>川口正洋 | 437－1623 御前崎市港6106－2<br>0548－63－2333 | 0548－63－3733 | 県 | 1.2.3.4.5.6.7.8.11.12.13.<br>14.15.18 | | | | |
| 4 | ㈱Sakatec | 酒井賢治 | 437－1612 御前崎市池新田4432－40<br>0537－86－9399 | 0537－86－3040 | 県 | 14（鋳物の廃砂） | 土木資材製造 | 14(鋳物の廃砂) | | 災害協力 |
| 5 | 鈴木工業㈱ | 代表取締役<br>鈴木　俊 | 437－1612 御前崎市池新田1954<br>0537－86－2594 | 0537－86－7735 | 県 | 6.7.8.9.12.13.15 | | | | 災害協力 電子マニフェスト |
| 6 | ㈱セイショウプラント | 出野正明 | 437－1612 御前崎市池新田6370－2<br>0537－86－7817 | 0537－85－2800 | 県 | | 破　砕 | 13.15 | | 災害協力 電子マニフェスト |
| 7 | 東海サンド㈱ | 塚本博己 | 437－1604 御前崎市佐倉4731<br>0537－86－3177 | 0537－86－2439 | 県 | 1.2.3.6.7.8.9.12.13.14.<br>15.18.19<br>※全品目保管行為を除く。<br>※6.13.15は石綿含有物を含む。 | ばい焼<br>分　級<br><br>農業用資材製造<br>薬剤固化造粒 | 2.14<br>1.2.3.6.7.8.9.12.13.<br>14.15.18.19<br>(無機性汚泥のコンクリート固化物)<br>2(浄水場汚泥)<br>1.18<br>※1.18は有害物質を含有するものを除く。 | | 災害協力 電子マニフェスト 優良 |
| 8 | ㈱西島土木 | 西島正浩 | 437－1611 御前崎市新野811－1<br>0537－86－3570 | 0537－86－3778 | 県 | 15 | | | | 災害協力 電子マニフェスト |

| No. | 名　　称 | 代 表 者 | 住　　所 | | 許可区分 | 許 可 の 種 類 と 品 目 | | | 備　　考 |
|---|---|---|---|---|---|---|---|---|---|
| | | | | | | 収集運搬業 | 処　　分　　業 | | |
| | | | TEL | FAX | | 収集運搬品目 | 中間処理方法・品目 | 最終処分品目 | |
| 9 | ㈱ホーチ・アグリコ | 代表取締役<br>中村誠吾 | 437－1622 御前崎市白羽9111－ 1 | | 県 | 2.10.16 | 堆肥製造<br>肥料製造　10<br>2.16 | | 災害協力 電子マニフェスト |
| | | | 0548－63－1101 | 0548－63－1102 | | | | | |
| 10 | ㈱マルマ | 松本全弘 | 437－1614 御前崎市塩原新田1146 | | 県 | 14.18 | ばい焼　14 | | |
| | | | 0537－86－3590 | | | | | | |
| 11 | ㈱リプロ | 柴田さとみ | 437－1612 御前崎市池新田8637－ 1 | | 県 | 1.2.3.6.7.8.10.12.13.15 | 肥料製造　1.2.3.10 | | 災害協力 特管 |
| | | | 0537－85－4684 | 0537－86－9360 | | | | | |
| | | | | | | | | | |
| | | | | | | | | | |
| | | | | | | | | | |
| | | | | | | | | | |
| | | | | | | | | | |
| | | | | | | | | | |
| | | | | | | | | | |
| | | | | | | | | | |

# 菊川市

… 優良認定許可区分

| No. | 名　　称 | 代 表 者 | 住　　所 | | 許可区分 | 許 可 の 種 類 と 品 目 | | | | 備　　考 |
|---|---|---|---|---|---|---|---|---|---|---|
| | | | | | | 収集運搬業 | 処　　分　　業 | | | |
| | | | TEL | FAX | | 収集運搬品目 | 中間処理方法・品目 | | 最終処分品目 | |
| 1 | 中嶋解体㈱ | 中嶋和一 | 437－1505 菊川市高橋616 | | 県 | 6.8.12.13.15 | | | | |
| | | | 0537－73－3096 | 0537－73－5432 | | | | | | |
| 2 | 日東化学産業㈱ 静岡営業所 | 広田憲一 | 437－1514 菊川市下平川1998－ 1 | | 県 | 3 | | | | 災害協力 特管 |
| | | | 0537－73－4558 | 0537－73－2997 | | | | | | |
| 3 | ㈱瓢屋 | 堀江秋人 | 439－0018 菊川市本所1694－ 1 | | 県 | 14 | | | | |
| | | | 0537－35－3271 | 0537－36－5059 | | | | | | |
| 4 | ㈱山内商店 菊川工場 | 山内一泰 | 439－0025 菊川市土橋883 | | 県 | 6.7.8.9.12.13.15 | 圧　縮<br>切　断 | 6.12<br>6.7.8.12.13.15 | | 災害協力 特管 電子マニフェスト |
| | | | 0537－36－4566 | 0537－35－5049 | 静 | | 破　砕 | 6.8.12.13 | | |
| | | | | | | | | | | |
| | | | | | | | | | | |
| | | | | | | | | | | |
| | | | | | | | | | | |

# 森町

… 優良認定許可区分

| No. | 名　　称 | 代 表 者 | 住　　所 | | 許可区分 | 許 可 の 種 類 と 品 目 | | | | 備　　考 |
|---|---|---|---|---|---|---|---|---|---|---|
| | | | | | | 収集運搬業 | 処　　分　　業 | | | |
| | | | TEL | FAX | | 収集運搬品目 | 中間処理方法・品目 | | 最終処分品目 | |
| 1 | 岡野建設㈱ | 岡野良隆 | 437－0222 周智郡森町飯田4059 | | 県 | 15 | | | | 電子マニフェスト |
| | | | 0538－85－2197 | 0538－85－2198 | | | | | | |
| 2 | ㈱サトウメタル | 佐藤隆是 | 437－0213 周智郡森町睦実1123－21 | | 県 | 6.8.12.13.15 | 圧縮梱包<br>圧　縮 | 6<br>6.12.13 | | |
| | | | 0538－85－6335 | 0538－85－6343 | 浜 | | 切断・圧縮 | 6.12.13 | | |
| 3 | ㈱吉田商店 | 吉田雅樹 | 437－0215 周智郡森町森1322 | | 県 | 6.7.8.9.12.13.15 | | | | 災害協力 電子マニフェスト |
| | | | 0538－85－5561 | 0538－85－1991 | | | | | | |
| | | | | | | | | | | |
| | | | | | | | | | | |
| | | | | | | | | | | |
| | | | | | | | | | | |
| | | | | | | | | | | |
| | | | | | | | | | | |

# 県外・区域外

… 優良認定許可区分

| No. | 名　　称 | 代 表 者 | 住　　所 | | 許可区分 | 許 可 の 種 類 と 品 目 | | | | 備　　考 |
|---|---|---|---|---|---|---|---|---|---|---|
| | | | | | | 収集運搬業 | 処　　分　　業 | | | |
| | | | TEL | FAX | | 収集運搬品目 | 中間処理方法・品目 | | 最終処分品目 | |
| 1 | 加山興業㈱ | 代表取締役<br>加山順一郎 | 456－0055 愛知県名古屋市熱田区南一番町15－5 | | 県 | 2.3.6.7.8.9.12.13.15 | | | | 災害協力 特管 電子マニフェスト 優良 |
| | | | 0533－89－0375 | 0533－84－3739 | | | | | | |
| 2 | ㈲大宝産業 | 岩本鍾萬 | 444－0406 愛知県西尾市一色町対米船原7 | | 県 | 6.7.8.9.12.13.15 | | | | 電子マニフェスト |
| | | | 0563－73－6486 | 0563－73－6856 | | | | | | |
| 3 | ㈱日邦 | 代表取締役<br>谷　進一 | 444－0011 愛知県岡崎市欠町字清水田20－14 | | 県 | 1.2.3.4.5.6.7.8.9.10.12.13.14.15.18<br>※6.13.15は石綿含有物を含む。 | 肥料製造 | 2.10 | | 災害協力 電子マニフェスト 優良 |
| | | | 0566－97－9760 | 0566－98－5300 | | | | | | |
| 4 | 三重中央開発㈱ | 代表取締役<br>平井俊文 | 518－1152 三重県伊賀市予野字鉢屋4713 | | 県 | 1.2.3.6.7.8.9.10.11.12.13.14.15.18 | | | | 災害協力 特管 電子マニフェスト 優良 |
| | | | 0595－20－1119 | 0595－20－1398 | | | | | | |
| | | | | | | | | | | |
| | | | | | | | | | | |
| | | | | | | | | | | |
| | | | | | | | | | | |
| | | | | | | | | | | |

| No. | 名　　称 | 代 表 者 | 住　　所 | | 許可区分 | 許 可 の 種 類 と 品 目 | | | 備　　考 |
|---|---|---|---|---|---|---|---|---|---|
| | | | | | | 収集運搬業 | 処　　分　　業 | | |
| | | | TEL | FAX | | 収集運搬品目 | 中間処理方法・品目 | 最終処分品目 | |
| | | | | | | | | | |
| | | | | | | | | | |
| | | | | | | | | | |
| | | | | | | | | | |
| | | | | | | | | | |
| | | | | | | | | | |
| | | | | | | | | | |
| | | | | | | | | | |
| | | | | | | | | | |
| | | | | | | | | | |
| | | | | | | | | | |
| | | | | | | | | | |
| | | | | | | | | | |
| | | | | | | | | | |
| | | | | | | | | | |
| | | | | | | | | | |
| | | | | | | | | | |

# 中　遠　支　部

## 排出事業者部会

中　遠

# 磐田市

| No. | 名　　称 | 住　　所 | | 備　　考 |
|---|---|---|---|---|
| | | ＴＥＬ | ＦＡＸ | |
| 1 | アイシーケイ㈱ 磐田事業所 | 437－1213 磐田市塩新田492－ 1 | | |
| | | 0538－58－0105 | 0538－58－0107 | |
| 2 | 磐田商工会議所 | 438－0078 磐田市中泉281－ 1 | | |
| | | 0538－32－2261 | 0538－32－2264 | |
| 3 | ＮＴＮ㈱ 磐田製作所 | 438－8510 磐田市東貝塚1578 | | |
| | | 0538－37－8170 | 0538－37－8009 | |
| 4 | ケイ・アイ化成㈱ | 437－1213 磐田市塩新田328 | | |
| | | 0538－58－1000 | 0538－58－1263 | |
| 5 | ㈱三光 | 438－0234 磐田市掛塚竜光寺3413－ 2 | | |
| | | 0538－66－3423 | 0538－66－4121 | |
| 6 | 三和電子サーキット㈱ 東海工場 | 438－0812 磐田市海老塚793－ 1 | | |
| | | 0538－37－3531 | 0538－37－1552 | |
| 7 | ㈲セイホウホールディングス | 438－0045 磐田市上岡田916－ 2 | | |
| | | 0538－38－0311 | 0538－38－2722 | |
| 8 | 大日精化工業㈱ 東海製造事業所 | 438－0047 磐田市豊島86 | | |
| | | 0538－37－4384 | 0538－37－4506 | |
| 9 | 高砂香料工業㈱ 磐田工場 | 438－0812 磐田市海老塚 1 | | |
| | | 0538－32－8211 | 0538－34－5639 | |
| 10 | 東海精機㈱ | 438－0078 磐田市中泉2830 | | |
| | | 0538－32－2126 | 0538－35－2164 | |

| No. | 名　　称 | 住　　所 | | 備　　考 |
|---|---|---|---|---|
| | | TEL | FAX | |
| 11 | ㈱特殊電気 | 438－0004 磐田市匂坂中1600－10 | | |
| | | 0538－38－2211 | 0538－38－2711 | |
| 12 | 日本たばこ産業㈱ 東海工場 | 438－0041 磐田市西之島78－ 3 | | |
| | | 0538－35－5157 | 0538－32－8427 | |
| 13 | 日本マイクロバイオファーマ㈱ 磐田工場 | 438－0078 磐田市中泉1808 | | |
| | | 0538－32－4131 | 0538－32－4134 | |
| 14 | フクデ化学工業㈱ | 437－1213 磐田市塩新田582－18 | | |
| | | 0538－58－0318 | 0538－55－5288 | |
| 15 | ㈱ヤザキ | 438－0026 磐田市西貝塚3769 | | |
| | | 0538－34－8111 | 0538－35－9247 | |
| 16 | ヤマハ発動機㈱ | 438－8501 磐田市新貝2500 | | |
| | | 0538－37－4007 | 0538－32－1250 | |
| 17 | ㈱吉野工業所 静岡工場 | 438－0825 磐田市森本900 | | |
| | | 0538－35－1141 | 0538－35－2166 | |
| 18 | ㈱ロック・フィールド 静岡ファクトリー | 438－0112 磐田市下野部2280 | | |
| | | 0539－62－5715 | 0539－62－5703 | |
| | | | | |
| | | | | |
| | | | | |
| | | | | |

# 掛川市

| No. | 名　　称 | 住　　所 | | 備　　考 |
|---|---|---|---|---|
| | | ＴＥＬ | ＦＡＸ | |
| 1 | ＮＥＣプラットフォームズ㈱ 掛川事業所 | 436－8501 掛川市下俣800 | | |
| | | 0537－22－8215 | 0537－22－8212 | |
| 2 | 掛川商工会議所 | 436－0079 掛川市掛川551－ 2 | | |
| | | 0537－22－5151 | 0537－22－0954 | |
| 3 | キャタレント・ジャパン㈱ 掛川工場 | 436－0341 掛川市倉真1656 | | |
| | | 0537－29－1131 | 0537－29－1455 | |
| 4 | ㈱ギャバン 東海工場 | 437－1302 掛川市大渕1400 | | |
| | | 0537－48－5322 | 0537－48－5309 | |
| 5 | 興国インテック㈱ 大浜工場 | 437－1416 掛川市三俣903－ 2 | | |
| | | 0537－72－2411 | 0537－72－5479 | |
| 6 | ゴウダ㈱ 静岡工場 | 437－1405 掛川市中5251－ 1 | | |
| | | 0537－74－3870 | 0537－74－3877 | |
| 7 | 山陽色素㈱ 東海工場 | 437－1302 掛川市大渕1456 | | |
| | | 0537－48－3161 | 0537－48－6696 | |
| 8 | シーバイエス㈱ 掛川工場 | 436－0082 掛川市淡陽30 | | |
| | | 0537－23－6111 | 0537－24－9107 | |
| 9 | ㈱資生堂 掛川工場 | 436－0047 掛川市長谷1120 | | |
| | | 0537－24－1131 | 0537－23－2824 | |
| 10 | ㈱榛葉鉄工所 | 436－0006 掛川市本所650 | | |
| | | 0537－27－0721 | 0537－27－1360 | |

| No. | 名　　称 | 住　　所 | | 備　　考 |
|---|---|---|---|---|
| | | ＴＥＬ | ＦＡＸ | |
| 11 | スペラネクサス㈱ 静岡工場 | 437－1423 掛川市浜川新田1700 | | |
| | | 0537－72－2200 | 0537－72－5168 | |
| 12 | 積水ハウス㈱ 静岡工場 | 437－1405 掛川市中1100 | | |
| | | 0537－74－2888 | 0537－74－4483 | |
| 13 | ダイトーケミックス㈱ 静岡工場 | 437－1424 掛川市浜野3110 | | |
| | | 0537－72－2888 | 0537－72－3311 | |
| 14 | ㈱高砂ケミカル 掛川工場 | 437－1413 掛川市国安2746 | | |
| | | 0537－72－3711 | 0537－72－5064 | |
| 15 | 藤森工業㈱ 掛川事業所 | 437－1415 掛川市菊浜630 | | |
| | | 0537－72－2325 | 0537－72－3771 | |
| 16 | ㈱プロスパイラマニュファクチャリング | 437－1412 掛川市千浜4560 | | |
| | | 0537－72－2655 | 0537－72－6255 | |
| 17 | 三笠製薬㈱ 掛川工場 | 437－1413 掛川市国安2679 | | |
| | | 0537－72－3221 | 0537－72－5143 | |
| 18 | 三菱電機照明㈱ 掛川南工場 | 437－1403 掛川市岩滑2346 | | |
| | | 0537－74－3211 | 0537－74－2953 | |
| 19 | 矢崎部品㈱ 大浜工場 | 437－1494 掛川市国包1360 | | |
| | | 0537－72－2110 | 0537－72－5203 | |
| 20 | 矢崎部品㈱ 大東工場 | 437－1421 掛川市大坂653－ 2 | | |
| | | 0537－72－5711 | 0537－72－6420 | |

| No. | 名　　称 | 住　　所 | | 備　　考 |
|---|---|---|---|---|
| | | TEL | FAX | |
| 21 | リンナイテクニカ㈱ | 436－0084 掛川市逆川200 | | |
| | | 0537－27－0114 | 0537－27－0297 | |
| | | | | |
| | | | | |
| | | | | |
| | | | | |
| | | | | |
| | | | | |
| | | | | |
| | | | | |
| | | | | |
| | | | | |
| | | | | |
| | | | | |
| | | | | |
| | | | | |
| | | | | |
| | | | | |
| | | | | |
| | | | | |
| | | | | |
| | | | | |

# 袋井市

| No. | 名　　称 | 住　　所 | | 備　　考 |
|---|---|---|---|---|
| | | TEL | FAX | |
| 1 | ＮＳＫワーナー㈱ | 437－0031 袋井市愛野2345 | | |
| | | 0538－43－1121 | 0538－43－1595 | |
| 2 | カーディナルヘルス㈱ 袋井工場 | 437－0004 袋井市友永1217－ 1 | | |
| | | 0538－48－6211 | 0538－49－0562 | |
| 3 | ㈱サンエー化研 袋井工場 | 437－0066 袋井市山科3030 | | |
| | | 0538－42－6111 | 0538－42－3941 | |
| 4 | シノムラ化学工業㈱ 静岡工場 | 437－0012 袋井市国本291 | | |
| | | 0538－42－7161 | 0538－42－7164 | |
| 5 | 天龍製鋸㈱ | 437－1195 袋井市浅羽3711 | | |
| | | 0538－23－6111 | 0538－23－6584 | |
| 6 | ㈱トッパンコミュニケーションプロダクツ | 437－8550 袋井市豊沢2228－ 1 | | |
| | | 0538－44－3310 | 0538－44－3309 | |
| 7 | ニチアス㈱ 袋井工場 | 437－0023 袋井市高尾1980 | | |
| | | 0538－42－3151 | 0538－43－3549 | |
| 8 | ハウス食品㈱ 静岡工場 | 437－0043 袋井市新池524－ 1 | | |
| | | 0538－43－5555 | 0538－43－5788 | |
| 9 | 日立Astemo㈱ 袋井工場 | 437－1117 袋井市松原駒川2601 | | |
| | | 0538－23－2891 | 0538－23－8494 | |
| 10 | (一社)袋井建設業協会 | 437－0024 袋井市三門町11－12 | | |
| | | 0538－42－4338 | 0538－42－4330 | |

| No. | 名　　称 | 住　　所 | | 備　　考 |
|---|---|---|---|---|
| | | ＴＥＬ | ＦＡＸ | |
| 11 | 袋井商工会議所 | 437－0023 袋井市高尾1129－１ | | |
| | | 0538－42－6151 | 0538－42－9871 | |
| 12 | ポーラ化成工業㈱ | 437－8765 袋井市愛野1234 | | |
| | | 0538－43－2214 | 0538－42－8517 | |
| 13 | ミネベアミツミ㈱ 浜松工場 | 437－1193 袋井市浅名1743－１ | | |
| | | 0538－23－7082 | 0538－23－7040 | |
| | | | | |
| | | | | |
| | | | | |
| | | | | |
| | | | | |
| | | | | |
| | | | | |
| | | | | |
| | | | | |
| | | | | |
| | | | | |
| | | | | |

# 御前崎市

| No. | 名　　　称 | 住　　　所 / TEL | FAX | 備　　考 |
|---|---|---|---|---|
| 1 | シェブロンジャパン㈱ 御前崎事業場 | 437－1623 御前崎市港6620－15 | | |
| | | 0548－63－2511 | 0548－63－2516 | |
| 2 | ㈱杉山製作所 静岡事業所 | 437－1614 御前崎市塩原新田1360－ 1 | | |
| | | 0537－86－2470 | 0537－86－3251 | |
| | | | | |
| | | | | |
| | | | | |
| | | | | |
| | | | | |
| | | | | |
| | | | | |
| | | | | |

# 菊川市

| No. | 名　　称 | 住　　所 | | 備　　考 |
|---|---|---|---|---|
| | | TEL | FAX | |
| 1 | ㈱ＮＢＣメッシュテック 静岡菊川工場 | 439－0031 菊川市加茂1200 | | |
| | | 0537－37－3633 | 0537－37－3623 | |
| 2 | ㈱パーマケム・アジア 菊川工場 | 439－0023 菊川市三沢1500－18 | | |
| | | 0537－36－2175 | 0537－36－2179 | |
| 3 | ㈱ミクニ 菊川事業所 | 439－0019 菊川市半済2828 | | |
| | | 0537－35－0392 | 0537－36－4192 | |
| | | | | |
| | | | | |
| | | | | |
| | | | | |
| | | | | |
| | | | | |
| | | | | |
| | | | | |
| | | | | |
| | | | | |
| | | | | |
| | | | | |

# 森町

| No. | 名　　　称 | 住　　　所<br>ＴＥＬ | <br>ＦＡＸ | 備　　考 |
|---|---|---|---|---|
| 1 | 豊田合成㈱ 森町工場 | 437－0213 周智郡森町睦実1310－128<br>0538－85－2165 | <br>0538－85－0772 | |
| | | | | |
| | | | | |
| | | | | |
| | | | | |
| | | | | |
| | | | | |
| | | | | |
| | | | | |
| | | | | |

# 西　部　支　部

## 処理業者部会

# 浜松市中央区

… 優良認定許可区分

| No. | 名称 | 代表者 | 住所 | | 許可区分 | 許可の種類と品目 | | | 備考 |
|---|---|---|---|---|---|---|---|---|---|
| | | | | | | 収集運搬業 | 処分業 | | |
| | | | TEL | FAX | | 収集運搬品目 | 中間処理方法・品目 | 最終処分品目 | |
| 1 | ㈱アーシス | 代表取締役<br>河本健太 | 431－0202 浜松市中央区坪井町1559－26 | | 県 | 2.6.7.8.9.10.12.13.15 | | | 災害協力 電子マニフェスト |
| | | | 053－448－8297 | 053－448－8902 | 浜 | | 圧縮 6.7.8.9.12.13<br>切断 6.7.8.9.12.13<br>溶融 6<br>破砕 6.7.8.9.12.13.15 | | |
| 2 | ㈲あ組の与作 | 中野賢造 | 432－8047 浜松市中央区神田町461－ 4 | | 県 | 6.7.8.9.12.13.15 | | | 電子マニフェスト |
| | | | 053－442－4393 | 053－442－2602 | | | | | |
| 3 | ㈲アスコン運輸 | 細井武夫 | 431－3103 浜松市中央区常光町814－ 1 | | 県 | 13.15 | | | 電子マニフェスト |
| | | | 053－435－3643 | 053－435－4900 | | | | | |
| 4 | ㈲天野商店 | 代表取締役<br>藤原一美 | 433－8117 浜松市中央区高丘東１－６－13 | | 県 | 2.3.6.7.8.9.12.13.15 | | | 電子マニフェスト |
| | | | 053－436－2069 | 053－436－2077 | | | | | |
| 5 | ㈱岩田商店 | 岩田政行 | 432－8047 浜松市中央区神田町1488 | | 県 | 2.3.4.5.6.7.8.9.10.12.13.15<br>※6.13.15は石綿含有物を含む。<br>※6.12.13は水銀使用製品産廃を含む。 | | | 災害協力 電子マニフェスト 優良 |
| | | | 053－441－1110 | 053－441－1077 | 浜 | | 圧縮 6.7.9 | | |
| 6 | ㈲岩槻産業 | 代表取締役<br>澤柳恵美化 | 433－8121 浜松市中央区萩丘１－14－ 9 | | 県 | 6.7.8.9.12.13.15 | | | 災害協力 電子マニフェスト |
| | | | 053－471－3473 | 053－471－3480 | | | | | |
| 7 | ㈱内田商店 | 内田　大 | 432－8056 浜松市中央区米津町524 | | 県 | 2.6.7.8.9.12.13.15 | | | 災害協力 電子マニフェスト |
| | | | 053－424－9200 | 053－424－9201 | | | | | |
| 8 | ㈲内山建材 | 内山忠洋 | 430－0803 浜松市中央区植松町1471－ 4 | | 県 | 2.6.7.8.9.12.13.15 | | | 災害協力 電子マニフェスト |
| | | | 053－411－3610 | 053－411－3611 | | | | | |

| No. | 名　　称 | 代 表 者 | 住　　所 | | 許可区分 | 許 可 の 種 類 と 品 目 | | | | 備　　考 |
|---|---|---|---|---|---|---|---|---|---|---|
| | | | | | | 収集運搬業 | 処　　分　　業 | | | |
| | | | TEL | FAX | | 収集運搬品目 | 中間処理方法・品目 | | 最終処分品目 | |
| 9 | エコプラント㈱ | 代表取締役<br>佐藤元宏 | 432－8058 浜松市中央区新橋町2265－ 1 | | 県 | 6.7.8.9.12.13 | | | | 電子マニフェスト |
| | | | 053－444－2578 | 053－444－2581 | 浜 | | 圧　縮<br>破　砕 | 6.7.8.9<br>6.8.12.13 | | |
| 10 | エスケード㈱ | 代表取締役<br>佐藤元宏 | 435－0051 浜松市中央区市野町671 | | 県 | 2.3.4.5.6.7.8.9.12.13.15 | | | | 災害協力 特管 電子マニフェスト |
| | | | 053－433－2335 | 053－434－5685 | | | | | | |
| 11 | エス・ライナー㈱ | 佐藤恵子 | 435－0051 浜松市中央区市野町550－ 2 | | 県 | 2.3.4.5.6.7.8.9.10.12.13.15 | | | | 災害協力 特管 電子マニフェスト |
| | | | 053－432－5555 | 053－432－5556 | | | | | | |
| 12 | ㈱エムエスケイ | 代表取締役<br>橋本茂昌 | 431－1101 浜松市中央区和光町505－ 1 | | 県 | 1.2.3.6.7.8.9.10.12.13.15<br>※6.13.15は石綿含有物を含む。<br>※6.12.13は水銀使用製品産廃含む。 | | | | 電子マニフェスト 災害協力<br>優良 |
| | | | 053－486－0746 | 053－486－1168 | 浜 | | 圧　縮<br>破　砕<br><br><br>切　断 | 6.7.8.9.12<br>6.7.8.9.12.13.15.<br>廃畳(9).廃瓦(13).<br>廃石膏ボード(13).<br>廃ガラス(13).廃蛍光管(13).<br>6.7.8.9.12.13.15 | | |
| 13 | ㈲遠州工業所 | 石川省三 | 431－0102 浜松市中央区雄踏町宇布見7873－ 4 | | 県 | 13.14.15 | | | | |
| | | | 053－592－1520 | 053－592－8117 | 浜 | 14.15<br>●積保：14 | | | | |
| 14 | ㈲遠州リース販売 | 取締役<br>中野聖治 | 439－0903 浜松市中央区助信町29－ 6 | | 県 | 6.7.8.9.10.12.13.15 | | | | 電子マニフェスト |
| | | | 053－471－7522 | 053－569－3264 | | | | | | |
| 15 | 遠鉄石油㈱ | 取締役社長<br>太田勝之 | 435－0007 浜松市中央区流通元町12－ 2 | | 県 | 3 | | | | |
| | | | 053－422－2231 | 053－421－1139 | | | | | | |

| No. | 名　　称 | 代 表 者 | 住　　所 | | 許可区分 | 許 可 の 種 類 と 品 目 | | | | 備　　考 |
|---|---|---|---|---|---|---|---|---|---|---|
| | | | | | | 収集運搬業 | 処　　分　　業 | | | |
| | | | TEL | FAX | | 収集運搬品目 | 中間処理方法・品目 | | 最終処分品目 | |
| 16 | ㈲太田サービス | 太田悦則 | 430－0903 浜松市中央区助信町９－10 | | 県 | 6.8.12 | | | | 災害協力 |
| | | | 053－461－2427 | 053－461－2427 | | | | | | |
| 17 | ㈲金田商店 | 金田敏夫 | 430－0924 浜松市中央区龍禅寺町453 | | 県 | 3.6.7.8.9.12.13.15 | | | | 災害協力 |
| | | | 053－425－4646 | 053－425－4645 | | | | | | |
| 18 | ㈲川合はつり工業 | 川合博美 | 433－8123 浜松市中央区幸１－15－22 | | 県 | 2.6.7.8.9.12.13.15 | | | | 電子マニフェスト |
| | | | 053－473－6974 | 053－473－5314 | | | | | | |
| 19 | ㈱川嶋 | 川嶋義勝 | 431－1103 浜松市中央区湖東町3222 | | 県 | 6.7.8.9.12.13.15 | | | | |
| | | | 053－437－3711 | 053－437－3704 | | | | | | |
| 20 | ㈱川良 | 代表取締役<br>川嶋昌利 | 431－1103 浜松市中央区湖東町5923 | | 県 | 3.4.5.6.7.8.9.12.13.15<br>※6.12.13は水銀使用製品産廃を含む。 | | | | 特管 電子マニフェスト |
| | | | 053－486－1661 | 053－486－3078 | | | | | | |
| 21 | ㈱KAWARYO PGM | 代表取締役<br>米山雅巳 | 431－1103 浜松市中央区湖東町5849 | | 県 | 4.5.6.12.13 | | | | 電子マニフェスト 優良 |
| | | | 053－486－2660 | 053－486－2665 | | | | | | |
| 22 | ㈲久野商店 | 久野光久 | 430－0838 浜松市中央区鼠野町219 | | 県 | 2.6.7.8.9.12.13.15 | | | | 電子マニフェスト |
| | | | 053－426－2715 | 053－426－2265 | 浜 | | 破砕(移動式) | 15 | | |
| 23 | ㈲クリーンサービス岩田 | 岩田元治 | 433－8117 浜松市中央区高丘東２－５－12 | | 県 | 2.3.5.6.7.8.9.12.13.15 | | | | 災害協力 特管 電子マニフェスト 優良 |
| | | | 053－438－3608 | 053－438－3775 | 浜 | | 破　砕<br>溶　融<br>圧　縮 | 6.7.8.9.12.13.15<br>6<br>6 | | |

| No. | 名　　称 | 代 表 者 | 住　　所 | | 許可区分 | 許 可 の 種 類 と 品 目 | | | | 備　　考 |
|---|---|---|---|---|---|---|---|---|---|---|
| | | | | | | 収集運搬業 | 処　　分　　業 | | | |
| | | | TEL | FAX | | 収集運搬品目 | 中間処理方法・品目 | | 最終処分品目 | |
| 24 | ㈱クリーン浜松 | 永田修久 | 431－3104 浜松市中央区貴平町617－ 3 | | 県 | 6.8.12.13.15 | | | | 災害協力 電子マニフェスト |
| | | | 053－431－6220 | 053－433－2575 | | | | | | |
| 25 | ㈱ケー・ティーサービス | 平出幸太郎 | 433－8105 浜松市中央区三方原町1460－ 4 | | 県 | 1.2.3.4.5.6.7.8.9.12.13.15 | | | | 電子マニフェスト 特管 |
| | | | | | 浜 | 1.2.3.4.5.6.7.8.9.10.12.13.15<br>●積保：2.6.12.13<br>※2.6.12.13は水銀使用製品産廃を含む。 | | | | 優良 |
| | | | 053－437－8954 | 053－438－9999 | | | | | | |
| 26 | 幸和工業㈱ | 野澤安典 | 433－8101 浜松市中央区三幸町272 | | 県 | 2.3.6.8.12.13.15 | | | | 災害協力 電子マニフェスト |
| | | | 053－436－8481 | 053－437－9611 | 浜 | | 破　砕 | 8 | | |
| 27 | 国土建設㈱ | 樽林良和 | 435－0036 浜松市中央区渡瀬町447 | | 県 | 8.15 | | | | |
| | | | 053－465－1166 | 053－462－7751 | | | | | | |
| 28 | ㈱コサカ | 小坂喜一 | 432－8045 浜松市中央区西浅田１－８－20 | | 県 | 2.3.6.7.8.9.12.13.15 | | | | 特管 |
| | | | | | 浜 | | 圧　縮<br>切　断<br>溶　融 | 6.7.8.9.12.13<br>6.12.13.被覆電線(12.13)<br>6.発泡スチロール(6) | | |
| | | | 053－441－0487 | 053－441－0587 | | | | | | |
| 29 | 近藤工業㈲ | 近藤喜則 | 430－0842 浜松市中央区大柳町678－ 2 | | 県 | 2.6.7.8.9.12.13.15<br>※6.13.15は石綿含有物を含む。 | | | | 電子マニフェスト |
| | | | 053－589－3937 | 053－589－3916 | 浜 | | 破　砕<br>圧　縮 | 6.7.8.9.12.13.15<br>6.7.8.9.12 | | |
| 30 | ㈱栄タイヤ | 岩本昌久 | 431－0203 浜松市中央区馬郡町959－13 | | 県 | 6.12<br>※6は石綿含有物除く。 | | | | 電子マニフェスト |
| | | | | | 浜 | | 切　断<br>廃タイヤのホイール抜き<br>廃タイヤのワイヤー抜取<br>破　砕 | 6<br>12<br>12<br>6(廃タイヤ) | | 優良 |
| | | | 053－448－8881 | 053－448－6888 | | | | | | |

| No. | 名　　称 | 代 表 者 | 住　　所 | | 許可区分 | 許 可 の 種 類 と 品 目 | | | | 備　　考 |
|---|---|---|---|---|---|---|---|---|---|---|
| | | | | | | 収集運搬業 | 処　　分　　業 | | | |
| | | | TEL | FAX | | 収集運搬品目 | 中間処理方法・品目 | | 最終処分品目 | |
| 31 | ㈲佐藤産業 | 代表取締役<br>佐野浩司 | 430－0834 浜松市中央区松島町393－ 2 | | 県 | 6.7.8.9.12.13.15 | | | | 災害協力 特管 電子マニフェスト |
| | | | 053－427－0511 | 053－427－0550 | | | | | | |
| 32 | 佐鳴建材㈱ | 内藤一造 | 432－8061 浜松市中央区入野町20006－ 4 | | 県 | 8.15 | | | | |
| | | | 053－440－5600 | 053－440－5611 | | | | | | |
| 33 | ㈱三共 | 代表取締役<br>吉川　賢 | 432－8054 浜松市中央区田尻町203－ 1 | | 県 | 2.3.6.7.8.9.10.12.13.15<br>※6.13.15は石綿含有物を含む。<br>※2.6.12.13は水銀使用製品産廃を含む。 | | | | 電子マニフェスト |
| | | | 053－442－1001 | 053－441－7207 | 浜 | | 溶融固化 | 6 | | |
| 34 | 三共クリン㈱ | 藤城太郎 | 431－3115 浜松市中央区西ヶ崎町1000－ 1 | | 県 | 2.3.4.5.6.7.8.9.10.12.13.15 | | | | 災害協力 特管 電子マニフェスト |
| | | | 053－431－0400 | 053－432－5050 | | | | | | |
| 35 | ㈱三陽電気工業所 | 代表取締役<br>中村勝彦 | 435－0035 浜松市中央区西伝寺町401－ 1 | | 県 | 6.7.8.9.12.13.15<br>※6.13.15は石綿含有物を除く。<br>※6.12.13は水銀使用製品産廃を含む。 | | | | |
| | | | 053－461－9030 | 053－465－7473 | | | | | | |
| 36 | ㈲常光商会 | 取締役<br>中川大幸 | 435－0022 浜松市中央区鶴見町398－ 1 | | 県 | 6.8.12.13 | | | | 災害協力 電子マニフェスト |
| | | | 053－544－6356 | 053－544－6357 | | | | | | |
| 37 | 杉浦金属㈱ | 杉浦政秀 | 430－0822 浜松市中央区東町737 | | 県 | 6.8.12.13 | | | | 電子マニフェスト |
| | | | 053－426－3796 | 053－426－3797 | 浜 | | 切　断 | 6.12.13 | | |
| 38 | 西遠コンクリート工業㈱ | 代表取締役社長<br>内山　淳 | 432－8064 浜松市中央区倉松町4048 | | 浜 | | 破　砕 | 13.15 | | 災害協力 電子マニフェスト 優良 |
| | | | 053－447－1489 | 053－448－8484 | | | | | | |

| No. | 名　　称 | 代 表 者 | 住　　所 | | 許可区分 | 許 可 の 種 類 と 品 目 | | | | 備　　考 |
|---|---|---|---|---|---|---|---|---|---|---|
| | | | | | | 収集運搬業 | 処　　分　　業 | | | |
| | | | TEL | FAX | | 収集運搬品目 | 中間処理方法・品目 | | 最終処分品目 | |
| 39 | 大興金属㈱ | 代表取締役<br>山本慶輝 | 435－0052 浜松市中央区天王町2025 | | 県 | 2.3.6.7.8.9.12.13.15 | 破　砕<br>切　断<br>圧　縮 | 6.7.8.9.12.13.15<br>12<br>6.7.9.12 | | 災害協力 電子マニフェスト |
| | | | 053－462－1301 | 053－462－1470 | 浜 | | 破　砕<br>圧　縮<br>切　断 | 6.7.8.9.12.13.15<br>6.12.13<br>6.12.13 | | |
| 40 | ㈲大善産業 | 猿田喜章 | 431－1208 浜松市中央区庄内町1182－5 | | 県 | 6.7.8.9.12.13 | | | | 電子マニフェスト |
| | | | 053－487－3737 | 053－487－3735 | 浜 | | 破　砕<br>分　級<br>粉　砕 | 8<br>8<br>8 | | |
| 41 | ㈱太洋サービス | 代表取締役<br>鈴木裕司 | 431－0201 浜松市中央区篠原町9254－ 2 | | 県 | 1.2.3.4.5.6.7.8.9.10.11.12.<br>13.14.15.16.17.18.19.20 | | | | 災害協力 特管 電子マニフェスト<br>優良 |
| | | | 053－447－4640 | 053－449－1029 | 浜 | 1.2.3.4.5.6.7.8.9.10.11.<br>12.13.14.15.16.17.18.19.<br>20<br>※6.13.15は石綿含有物を含む。<br>●積保：2.4.5 | 焼　却<br><br>機械乾燥<br>天日乾燥<br>油水分離<br>コンクリート固化<br>中　和<br>破　砕<br>圧　縮<br>凝集沈殿<br>固液分離<br>酸化・還元<br>脱　水<br>沈殿分離 | 2.3.4.5.6.7.8.9.<br>10.11.16.17.20<br>2<br>2<br>3<br>1.2.6.12.13.14.18<br>4.5<br>6.7.8.9.11.12.13.14.15<br>6.7.9.12.13<br>4.5<br>2.3<br>4.5<br>2<br>2.3 | | |
| 42 | ㈱高忠商会 | 代表取締役<br>高橋和男 | 430－0843 浜松市中央区福塚町310 | | 県 | 6.7.8.9.12.13.15<br>※6.13.15は石綿含有物を含む。 | | | | 電子マニフェスト |
| | | | 053－442－0310 | 053－442－0031 | 浜 | | 切　断 | 6.8.12.13 | | |
| 43 | ㈱タマヤ | 代表取締役<br>影山　功 | 435－0022 浜松市中央区鶴見町2500－ 3 | | 県 | 2.3.6.7.8.9.12.13.15 | | | | 電子マニフェスト |
| | | | 053－422－6111 | 053－422－6112 | 浜 | | 減容固化<br><br>破　砕 | 2.3(研磨汚泥との混合).<br>6.7.8.9.12.13<br>6.7.8.9.12.13.15 | | |

| No. | 名　　称 | 代 表 者 | 住　　所 | | 許可区分 | 許 可 の 種 類 と 品 目 | | | | 備　　考 |
|---|---|---|---|---|---|---|---|---|---|---|
| | | | | | | 収集運搬業 | 処　　分　　業 | | | |
| | | | TEL | FAX | | 収集運搬品目 | 中間処理方法・品目 | | 最終処分品目 | |
| 44 | ㈲辻衛組 | 辻村美彌子 | 432－8066 浜松市中央区志都呂町1690－ 1 | | 県 | 15 | | | | |
| | | | 053－447－4752 | 053－448－3230 | | | | | | |
| 45 | ㈱ティーアンドエムズ | 滝川正和 | 435－0014 浜松市中央区大蒲町124－32 | | 県 | 6.7.8.9.12.13.15 | | | | 電子マニフェスト |
| | | | 053－489－9022 | 053－469－3395 | | | | | | |
| 46 | 鉄吉㈱ | 山本　大 | 432－8047 浜松市中央区神田町758 | | 県 | 6.7.8.9.12.13.15 | | | | 電子マニフェスト |
| | | | 053－442－1333 | 053－441－7130 | | | | | | |
| 47 | 東海機材㈱ | 永田博康 | 430－0902 浜松市中央区曳馬町2890 | | 県 | 2.3.6.12 | | | | 特管 |
| | | | 053－463－1215 | 053－463－8783 | 浜 | 2.3.6.12<br>●積保：2.3.6.12 | | | | |
| 48 | 東海下水道整備㈱ | 竹原　功 | 430－0814 浜松市中央区恩地町559－19 | | 県 | 2.3.4.5.6.7.8.9.12.13.15 | | | | 災害協力 電子マニフェスト |
| | | | 053－426－0111 | 053－426－0211 | 浜 | | 天日乾燥 | 下水道汚泥(2) | | |
| 49 | 東進金属㈱ | 磯部利衣 | 430－0912 浜松市中央区茄子町125 | | 県 | 6.8.12.13.15 | | | | |
| | | | 053－463－8018 | 053－463－8184 | | | | | | |
| 50 | ㈱中野産業 | 中野　博 | 432－8003 浜松市中央区和地山 2 －17－17 | | 県 | 6.7.8.9.12.13.15 | | | | 電子マニフェスト |
| | | | 053－473－3339 | 053－473－3390 | | | | | | |
| 51 | 中野町産業㈱ | 安間文信 | 431－1111 浜松市中央区伊左地町3007－ 1 | | 県 | 6.7.8.9.12.13.15 | | | | 災害協力 電子マニフェスト 優良 |
| | | | 053－485－2236 | 053－485－2259 | 浜 | | 破　砕 | 13.15 | | |

| No. | 名　　称 | 代 表 者 | 住　　所 | | 許可区分 | 許 可 の 種 類 と 品 目 | | | 備　　考 |
|---|---|---|---|---|---|---|---|---|---|
| | | | | | | 収集運搬業 | 処　　分　　業 | | |
| | | | TEL | FAX | | 収集運搬品目 | 中間処理方法・品目 | 最終処分品目 | |
| 52 | ㈱中野町チップ | 安間佑治 | 431－1111 浜松市中央区伊左地町3005－4 | | 県 | 8 | | | 災害協力 電子マニフェスト |
| | | | 053－485－2235 | 053－485－5912 | 浜 | | 破　砕　7.8.9 | | |
| 53 | 中村金属興業㈱ | 中村洋平 | 431－1104 浜松市中央区桜台1－4－1 | | 県 | 2.3.6.7.8.9.12.13.15 | | | 災害協力 電子マニフェスト |
| | | | 053－430－4848 | 053－430－4851 | 浜 | | 圧　縮　6.7.8.12.13 | | |
| 54 | 中村建設㈱ | 代表取締役社長<br>中村仁志 | 430－0904 浜松市中央区中沢町71－23 | | 県 | | 破　砕　15 | | 電子マニフェスト |
| | | | 053－471－3421 | 053－475－2630 | 浜 | | 流動化処理土製造　2 | | |
| 55 | ㈲浜名クリー | 斉藤隆男 | 431－1111 浜松市中央区伊佐地町2106－1 | | 県 | 2.3.6.7.8.9.12.13.15 | | | 災害協力 |
| | | | 053－401－3373 | 053－401－3379 | | | | | |
| 56 | 浜松環境整備㈱ | 杉山晴彦 | 431－1111 浜松市中央区伊左地町2131 | | 県 | 2.3.6.7.8.9.12.13.15 | | | 災害協力 電子マニフェスト |
| | | | 053－485－0435 | 053－485－5671 | | | | | |
| 57 | 浜松トラック㈱ | 北原慎介 | 431－1114 浜松市中央区佐浜町5585 | | 県 | 6.8.12.13 | | | 災害協力 |
| | | | 053－482－2332 | 053－482－2322 | | | | | |
| 58 | ㈲浜松油化 | 赤堀智子 | 433－8118 浜松市中央区高丘西2－13－19 | | 県 | 1.2.3.4.5.6.7.8.9.10.12.<br>13.14.15.16.17.18<br>※6.13.15は石綿含有物を含む。 | | | 特管 電子マニフェスト |
| | | | 053－437－6728 | 053－437－6729 | 浜 | | 油水分離　3 | | |
| 59 | ㈱浜松容器 | 飯田恒男 | 430－0841 浜松市中央区寺脇町1589 | | 県 | 6.7.8.9.12.13.15 | 破　砕　6.7.8.9.12.13<br>圧　縮　6.7<br>圧縮梱包　6.7<br>固形燃料製造　6.8<br>減容固化　6 | | 災害協力 電子マニフェスト |
| | | | 053－441－3951 | 053－441－3947 | | | | | |

| No. | 名　　称 | 代 表 者 | 住　　所 | | 許可区分 | 許 可 の 種 類 と 品 目 | | | | 備　　考 |
|---|---|---|---|---|---|---|---|---|---|---|
| | | | | | | 収集運搬業 | 処　　分　　業 | | | |
| | | | TEL | FAX | | 収集運搬品目 | 中間処理方法・品目 | | 最終処分品目 | |
| 60 | ㈱美興 | 北村泰裕 | 433－8117 浜松市中央区高丘東１－５－19 | | 県 | 6.7.8.9.12.13.15 | 破　砕 | 6.7.8.9 | | 特管 |
| | | | 053－437－7535 | 053－437－5200 | 浜 | | 移動式破砕<br>破　砕 | 15<br>6.7.8.9.12.13.15 | | |
| 61 | 藤野建設㈱ | 代表取締役<br>藤野慶一 | 431－1115 浜松市中央区和地町6320 | | 県 | 2.6.7.8.9.12.13.15<br>※6.13.15は石綿含有物除く。 | | | | 災害協力 電子マニフェスト |
| | | | 053－486－0239 | 053－486－3574 | | | | | | |
| 62 | ㈲北部清掃 | 河合美由紀 | 430－0942 浜松市中央区元浜町317－１ | | 県 | 6.7.8.9.12.13.15 | | | | 災害協力 電子マニフェスト |
| | | | 053－471－6042 | 053－472－6849 | | | | | | |
| 63 | ㈱細田佳平商店 | 伊藤賢次 | 430－0942 浜松市中央区元浜町34－３－504号 | | 県 | 6.8.9.12.13 | | | | |
| | | | 053－523－8401 | 053－523－8401 | | | | | | |
| 64 | 増田精工㈱ | 増田加奈 | 432－8058 浜松市中央区新橋町555 | | 県 | 2.3.6.7.8.9.12.13.15 | | | | |
| | | | 053－447－1669 | 053－449－4662 | | | | | | |
| 65 | ㈲マック島野産業 | 島野博明 | 431－1114 浜松市中央区佐浜町5442 | | 県 | 6.7.8.9.12.13.15 | | | | 電子マニフェスト |
| | | | 053－482－1246 | 053－482－1256 | | | | | | |
| 66 | ㈱マテックス合働 | 白井裕也 | 431－3121 浜松市中央区有玉北町1675 | | 県 | 6.7.8.9.12.13.15 | | | | 電子マニフェスト |
| | | | 053－434－2530 | 053－434－4128 | | | | | | |
| 67 | 丸九環境整備㈲ | 栗本博治 | 430－0854 浜松市中央区瓜内町241 | | 県 | 2.3.6.7.8.12.13.14.15 | | | | |
| | | | 053－441－1572 | 053－442－3739 | | | | | | |

| No. | 名　　称 | 代 表 者 | 住　　所 | | 許可区分 | 許 可 の 種 類 と 品 目 | | | 備　　考 |
|---|---|---|---|---|---|---|---|---|---|
| | | | | | | 収集運搬業 | 処　　分　　業 | | |
| | | | TEL | FAX | | 収集運搬品目 | 中間処理方法・品目 | 最終処分品目 | |
| 68 | ㈲マルゴ | 武田繁幸 | 433－8111 浜松市中央区葵西５－22－12 | | 県 | 6.7.8.9.12.13.15 | | | |
| | | | 053－436－2477 | 053－438－2194 | 浜 | | 圧　縮<br>破　砕 | 6.7.8.9<br>6.7.8.9.12.13.15 | |
| 69 | 丸友開発㈱ | 谷田康雄 | 432－8052 浜松市中央区東若林町568－２ | | 県 | 1.2.6.7.8.9.12.13.14.15 | 破　砕 | 15 | 災害協力 特管 電子マニフェスト |
| | | | 053－454－8118 | 053－455－1382 | 浜 | | 破　砕 | 6.7.8.9.12.13.15 | |
| 70 | ㈱ミダック | 代表取締役社長<br>加藤恵子 | 431－3122 浜松市中央区有玉南町2163 | | 県 | 1.2.3.4.5.6.7.8.9.10.11.<br>12.13.14.15.18<br>※2.6.13.15は石綿含有物を含む。<br>※2.6.12.13は水銀使用製品産廃を含む。<br>※1.2.4.5.14.18は水銀含有ばいじん等を含む。 | 脱　水<br>焼　却<br><br>油水分離<br>中和凝集沈殿 | 2<br>2.3.4.5.6.7.8.9.10.<br>11.12.13.16.17.20<br>3<br>2.4.5 | | 特管 災害協力 電子マニフェスト<br>優良 |
| | | | 053－471－9361 | 053－471－9373 | 浜 | | 天日乾燥<br>油水分離<br>中　和<br>破　砕<br>脱　水<br>凝集沈殿<br>活性汚泥 | 2<br>3<br>4.5<br>6.7.8.9.12.13<br>2<br>2.3.4.5<br>2.3.4.5 | 1.2.3.6.7.8.9.10.<br>11.12.13.14.15.<br>18.19<br>※3はタールピッチ類に限る<br>※2.6.13.15は石綿含有物を含む。<br>※2.6.12.13は水銀使用製品産廃を含む。<br>※1.2.14.18は水銀含有ばいじん等を含む。 |
| 71 | ㈱ミダックこなん | 代表取締役<br>杉本和聡 | 431－0203 浜松市中央区馬郡町902－１ | | 県 | 1.2.3.6.7.8.9.12.13.14.<br>15.18<br>※6.13.15は石綿含有物を含む。 | | | 災害協力 電子マニフェスト<br>優良 |
| | | | 053－523－7788 | 053－523－7783 | 浜 | | 破　砕<br>圧　縮 | 6.7.8.9.12.13.15<br>6.7.8.9.12 | |
| 72 | ㈱ヤマ七七 | 鈴木幹人 | 430－0845 浜松市中央区中田島町250 | | 県 | 6.7.8.9.12.13.15 | | | 災害協力 |
| | | | 053－444－1177 | 053－444－1188 | | | | | |
| 73 | ㈲山田組 | 代表取締役<br>西尾陽介 | 432－8042 浜松市中央区上浅田２－５－21 | | 県 | 2.3.6.7.8.12.13.15 | | | 災害協力 特管 |
| | | | 053－450－2888 | 053－450－2887 | | | | | |

| No. | 名　　称 | 代 表 者 | 住　　所 | | 許可区分 | 許 可 の 種 類 と 品 目 | | | | 備　　考 |
|---|---|---|---|---|---|---|---|---|---|---|
| | | | | | | 収集運搬業 | 処　　分　　業 | | | |
| | | | TEL | FAX | | 収集運搬品目 | 中間処理方法・品目 | | 最終処分品目 | |
| 74 | ㈱山辰鉱産 | 山下　剛 | 431－1102 浜松市中央区大山町3539－ 2 | | 県 | 2.6.7.8.9.12.13.15 | | | | 電子マニフェスト |
| | | | 053－437－0098 | 053－437－8751 | | | | | | |
| 75 | ㈱ヤマト | 山地峰春 | 433－8119 浜松市中央区高丘北 1 －24－ 3 | | 県 | 6.7.8.9.12.13.15 | | | | 災害協力 電子マニフェスト |
| | | | 053－439－8545 | 053－439－8546 | | | | | | |
| 76 | ㈱山本エコロジーサービス | 平川知行 | 432－8047 浜松市中央区神田町758 | | 県 | 1.2.3.4.5.6.7.8.9.10.12.13.14.15.18 | | | | 特管 電子マニフェスト |
| | | | 053－442－5300 | 053－442－7020 | | | | | | |
| 77 | 山吉建設㈱ | 菅沼孝之 | 432－8056 浜松市中央区米津町2266－ 1 | | 県 | 1.2.6.7.8.9.12.13.15.18 | | | | 災害協力 特管 電子マニフェスト |
| | | | 053－448－0061 | 053－448－1608 | 浜 | | 破砕（移動式） | 15 | 13.15 | |
| 78 | ㈱ルブタミア | 渥美達雄 | 430－0833 浜松市中央区三新町245 | | 県 | 3 | | | | |
| | | | 053－425－9971 | 053－425－9973 | | | | | | |
| | | | | | | | | | | |
| | | | | | | | | | | |
| | | | | | | | | | | |
| | | | | | | | | | | |
| | | | | | | | | | | |
| | | | | | | | | | | |

# 浜松市浜名区

… 優良認定許可区分

| No. | 名　　称 | 代 表 者 | 住　　所 | | 許可区分 | 許可の種類と品目 | | | | 備　　考 |
|---|---|---|---|---|---|---|---|---|---|---|
| | | | | | | 収集運搬業 | 処　　分　　業 | | | |
| | | | TEL | FAX | | 収集運搬品目 | 中間処理方法・品目 | | 最終処分品目 | |
| 1 | 朝日グリーン土木㈱ | 良原在栄 | 434－0011 浜松市浜名区上島2345－455 | | 県 | 6.7.8.9.12.13.15 | | | | 電子マニフェスト |
| | | | 053－583－0715 | 053－583－0730 | | | | | | |
| 2 | ㈲大野商会 | 大野清司 | 434－0038 浜松市浜名区貴布祢677－ 3 | | 県 | 2.3.4.5.6.7.8.9.10.12.13.15 | | | | |
| | | | 053－586－4004 | 053－587－4075 | 浜 | 6.7.8.9.12.13.15<br>●積保：6.12.13 | 圧　縮<br>溶　融 | 6<br>6 | | |
| 3 | ㈲影山建材 | 影山都希治 | 431－1305 浜松市浜名区細江町気賀3838－ 8 | | 県 | 6.7.8.9.12.13.15 | | | | |
| | | | 053－523－0808 | 053－523－0881 | | | | | | |
| 4 | ㈲金子商店 | 金子龍二 | 431－1305 浜松市浜名区細江町気賀180－ 2 | | 県 | 1.2.3.6.7.8.9.12.13.14.15 | | | | 災害協力 特管 電子マニフェスト |
| | | | 053－523－0800 | 053－523－0820 | 浜 | | 圧　縮<br>切　断 | 6.12.13<br>6.12 | | |
| 5 | 協和建設協業組合 | 山下健介 | 431－1304 浜松市浜名区細江町中川847－ 5 | | 浜 | | 破　砕 | 15 | | 電子マニフェスト |
| | | | 053－522－0804 | 053－522－0766 | | | | | | |
| 6 | グリーンサイド㈲ | 西尾秀明 | 434－0041 浜松市浜名区平口5546－ 1 | | 県 | 6.7.8.9.12.13.15 | | | | 災害協力 |
| | | | 053－586－8551 | 053－586－6920 | 浜 | | 破　砕<br>溶　融 | 6.7.8.9.12.13.15<br>6 | | |
| 7 | ㈲西遠デトリー | 永田晴康 | 431－1305 浜松市浜名区細江町気賀1846 | | 県 | 2.3.6.7.8.9.12.13.15 | | | | |
| | | | 053－522－0629 | 053－523－2526 | | | | | | |

| No. | 名　　称 | 代 表 者 | 住　　所 | | 許可区分 | 許 可 の 種 類 と 品 目 | | | | 備　　考 |
|---|---|---|---|---|---|---|---|---|---|---|
| | | | | | | 収集運搬業 | 処　　分　　業 | | | |
| | | | TEL | FAX | | 収集運搬品目 | 中間処理方法・品目 | | 最終処分品目 | |
| 8 | 天星製油㈱ | 鈴木宏政 | 434－0003 浜松市浜名区新原3833－ 1 | | 県 | 2.3.5.6.12 | | | | 災害協力 特管 電子マニフェスト 優良 |
| | | | | | 浜 | | 油水分離<br>蒸発濃縮<br>混　合<br>ろ　過<br>脱　水<br>切断・圧縮 | 2.3<br>3.5<br>3.5<br>3<br>2.3<br>廃オイルエレメント(6.12) | | |
| | | | 053－586－9911 | 053－586－9915 | | | | | | |
| 9 | 東名興産㈱ | 新井康久 | 431－2213 浜松市浜名区引佐町金指748 | | 県 | 1.2.3.4.5.6.7.8.9.10.12.13.15 | | | | 災害協力 特管 電子マニフェスト 優良 |
| | | | | | 浜 | | 中　和<br>蒸発濃縮<br>焼　却<br>肥料化製造<br><br>脱　水<br>熱分解<br>破　砕<br>機械乾燥<br>溶融固型化 | 4.5<br>3<br>2.3.6.7.8.9.10.12<br>1.2.3(動植物性油であって汚泥との混合物).8.10<br>2<br>2.3.8.10<br>6.7.8.9.12.13.15<br>2.10<br>6.7 | | |
| | | | 053－542－2311 | 053－542－2281 | | | | | | |
| 10 | ㈱戸田工業 | 戸田吉彦 | 434－0035 浜松市浜名区寺島3195－ 1 | | 県 | 6.7.8.9.12.13.15 | 破　砕<br>切　断 | 6.7.8.9.12.13<br>6.8.9 | | 災害協力 特管 電子マニフェスト |
| | | | 053－586－2247 | 053－586－2334 | 浜 | | 破砕(移動式) | 15 | | |
| 11 | とやま建材㈱ | 外山明寿 | 434－0004 浜松市浜名区宮口2626－ 3 | | 県 | 6.7.8.9.12.13.15 | | | | 災害協力 電子マニフェスト |
| | | | 053－582－2321 | 053－582－2664 | 浜 | | 破　砕 | 15 | | |
| 12 | ㈱中谷総業 | 代表取締役<br>中谷真樹 | 434－0005 浜松市浜名区大平607 | | 県 | 2.6.8.9.12.15 | | | | 電子マニフェスト |
| | | | 053－589－0581 | 053－582－3627 | | | | | | |
| 13 | ㈱西尾商店 | 西尾征巳 | 434－0041 浜松市浜名区平口5546－ 1 | | 県 | 6.7.8.9.13.15 | | | | 災害協力 電子マニフェスト |
| | | | 053－586－3805 | 053－586－3824 | | | | | | |

| No. | 名　　称 | 代 表 者 | 住　　所 | | 許可区分 | 許 可 の 種 類 と 品 目 | | | | 備　　考 |
|---|---|---|---|---|---|---|---|---|---|---|
| | | | | | | 収集運搬業 | 処　　分　　業 | | | |
| | | | TEL | FAX | | 収集運搬品目 | 中間処理方法・品目 | | 最終処分品目 | |
| 14 | 浜名梱包輸送㈱ | 鈴木　猛 | 434－0022 浜松市浜名区新堀70－ 6 | | 県 | 6.7.8.9.12.13.15 | | | | 電子マニフェスト |
| | | | 053－587－8585 | 053－585－0545 | | | | | | |
| 15 | ㈱三ヶ日ガーデン | 山田武史 | 431－1402 浜松市浜名区三ヶ日町都筑2092－ 1 | | 県 | 7.8 | | | | |
| | | | 053－526－7266 | 053－526－7076 | 浜 | | 破　砕 | 7.8 | | |
| | | | | | | | | | | |
| | | | | | | | | | | |
| | | | | | | | | | | |
| | | | | | | | | | | |
| | | | | | | | | | | |
| | | | | | | | | | | |
| | | | | | | | | | | |
| | | | | | | | | | | |
| | | | | | | | | | | |
| | | | | | | | | | | |
| | | | | | | | | | | |

# 浜松市天竜区

… 優良認定許可区分

| No. | 名称 | 代表者 | 住所 | | 許可区分 | 許可の種類と品目 | | | | 備考 |
|---|---|---|---|---|---|---|---|---|---|---|
| | | | | | | 収集運搬業 | 処分業 | | | |
| | | | TEL | FAX | | 収集運搬品目 | 中間処理方法・品目 | | 最終処分品目 | |
| 1 | 阿多古建設事業協同組合 | 今場嘉寿 | 431－3425 浜松市天竜区青谷1084 | | 浜 | | 破　砕 | 8 | | 災害協力 電子マニフェスト |
| | | | 053－926－3052 | 053－925－2723 | | | | | | |
| 2 | ㈱テクノ環境 | 崔本　勇 | 431－3314 浜松市天竜区二俣町二俣2212 | | 県 | 6.8.12.13.15 | | | | |
| | | | 053－926－0617 | 053－926－0617 | | | | | | |
| 3 | 天竜未利用資源開発事業協同組合 | 太田　剛 | 431－3303 浜松市天竜区山東1328－ 5 | | 県 | 8 | | | | |
| | | | 053－925－6760 | 053－925－6776 | 浜 | | 破　砕 | 8 | | |
| 4 | ㈱リサイクルクリーン | 藤城太郎 | 431－3314 浜松市天竜区二俣町二俣41 | | 県 | 1.2.3.4.5.6.7.8.9.10.11.12.13.14.15.18 | 溶融固化<br>破　砕<br>圧　縮<br>改質固化<br>切　断<br>固形燃料製造(圧縮固化)<br>固形燃料製造(破砕) | 6<br>6.7.8.9.12.13.15<br>6.7.8.9.12<br>2(建設汚泥)<br>6.9<br>6.7.8.9<br>6.7.8.9 | | 災害協力 特管 電子マニフェスト 優良 |
| | | | 053－925－1366 | 053－925－6030 | 浜 | | 圧　縮<br>破　砕<br>溶融固化<br>破砕・成形 | 6.7.9.12<br>6.7.8.9.12.13.15<br>6.7.8.9<br>6.7.8.9.11 | | |
| | | | | | | | | | | |
| | | | | | | | | | | |
| | | | | | | | | | | |

# 湖西市

… 優良認定許可区分

| No. | 名　　称 | 代 表 者 | 住　　所 | | 許可区分 | 許 可 の 種 類 と 品 目 | | | 備　　考 |
|---|---|---|---|---|---|---|---|---|---|
| | | | | | | 収集運搬業 | 処　　分　　業 | | |
| | | | TEL | FAX | | 収集運搬品目 | 中間処理方法・品目 | 最終処分品目 | |
| 1 | ㈱朝倉工務店 | 朝倉章吐 | 431－0431 湖西市鷲津1005－ 1 | | 県 | 15 | | | 電子マニフェスト |
| | | | 053－576－1501 | 053－576－2430 | | | | | |
| 2 | ㈲環保 | 代表取締役<br>鈴木一隆 | 431－0421 湖西市新所4931－ 1 | | 県 | 2.3.4.5.6.7.8.9.12.13.15 | | | 災害協力 特管 電子マニフェスト |
| | | | 053－573－1807 | 053－579－3688 | | | | | |
| 3 | 湖西リサイクル事業<br>協同組合 | 鈴木淳公 | 431－0441 湖西市吉美1876－ 3 | | 県 | | 破　砕 | 15 | 電子マニフェスト |
| | | | 053－579－2887 | 053－579－2838 | | | | | |
| 4 | 三共理化工業㈱ | 本山逸郎 | 431－0451 湖西市白須賀3985－170 | | 県 | | 飼料製造 | 3 | |
| | | | 053－577－0338 | 053－577－1644 | | | | | |
| 5 | ㈱鈴喜組 | 鈴木正光 | 431－0412 湖西市内浦317 | | 県 | 6.8.13.15 | | | 電子マニフェスト |
| | | | 053－578－0113 | 053－578－2935 | | | | | |
| 6 | 東海興産㈱ | 伊藤好志 | 431－0431 湖西市鷲津1201－ 1 | | 県 | 3.15 | | | |
| | | | 053－576－1411 | 053－576－4731 | | | | | |
| 7 | ㈱ハイクリーン湖西 | 松本周宣 | 431－0451 湖西市白須賀5218－ 5 | | 県 | 6.12.13.15 | | | |
| | | | 053－579－1811 | 053－579－1157 | | | | | |
| 8 | ㈲フクセイ田中 | 代表取締役<br>田中　清 | 431－0425 湖西市梅田295－ 6 | | 県 | 6.8.12.13<br>※6.13は石綿含有物除く。 | | | |
| | | | 053－577－1873 | 053－577－1873 | | | | | |

| No. | 名　　称 | 代 表 者 | 住　　所 | | 許可区分 | 許 可 の 種 類 と 品 目 | | | | 備　　考 |
|---|---|---|---|---|---|---|---|---|---|---|
| | | | | | | 収集運搬業 | 処　　分　　業 | | | |
| | | | TEL | FAX | | 収集運搬品目 | 中間処理方法・品目 | | 最終処分品目 | |
| 9 | ㈱ホウダイ | 代表取締役<br>永田晴康 | 431－0301 湖西市新居町中之郷1771 | | 県 | 2.3.4.5.6.7.8.9.10.12.13.15 | 破　砕 | 6.7.8.9.12.13.15 | | 災害協力 特管 電子マニフェスト |
| | | | 053－594－3262 | 053－594－5625 | | | | | | |
| 10 | ㈱星山金属 | 星山貴志 | 431－0441 湖西市吉美2950 | | 県 | 6.7.8.9.12.13.15<br>●積保：1.2.3.6.12.13 | 切　断<br>破　砕<br>圧　縮 | 6.8.12<br>6.7.8.9.12.13.15<br>6.7.8.9.12.13.15 | | 災害協力 電子マニフェスト 優良 |
| | | | 053－576－0382 | 053－576－7327 | | | | | | |
| 11 | ㈲丸重田中商店 | 田中博之 | 431－0431 湖西市鷲津2468－ 6 | | 県 | 2.6.8.12.13 | 圧　縮<br>天日乾燥 | 6.12.13<br>2 | | |
| | | | 053－576－0096 | 053－575－1178 | | | | | | |
| 12 | ㈲山本実商店 | 代表取締役<br>山本恭之 | 431－0421 湖西市新所83 | | 県 | 2.3.6.8.12.13 | | | | |
| | | | 053－578－1968 | | | | | | | |
| | | | | | | | | | | |
| | | | | | | | | | | |
| | | | | | | | | | | |
| | | | | | | | | | | |
| | | | | | | | | | | |
| | | | | | | | | | | |

# 県外・区域外

… 優良認定許可区分

| No. | 名称 | 代表者 | 住所 | | 許可区分 | 許可の種類と品目 | | | 備考 |
|---|---|---|---|---|---|---|---|---|---|
| | | | | | | 収集運搬業 | 処分業 | | |
| | | | TEL | FAX | | 収集運搬品目 | 中間処理方法・品目 | 最終処分品目 | |
| 1 | ㈱MARUKO | 鈴木真理子 | 441－8068 愛知県豊橋市神ノ輸町20－ 2 | | 県 | 2.6.7.8.9.12.13.15 | | | 特管 電子マニフェスト |
| | | | 0532－48－3718 | 0532－48－6528 | | | | | |
| 2 | ㈱明輝クリーナー | 代表取締役社長<br>小島孝信 | 441－8123 愛知県豊橋市若松町中山101－34 | | 県 | 2.3.4.5.6.7.8.9.10.12.13.15 | | | 特管 電子マニフェスト 優良 |
| | | | 0532－25－1026 | 0532－25－1227 | | | | | |
| | | | | | | | | | |
| | | | | | | | | | |
| | | | | | | | | | |
| | | | | | | | | | |
| | | | | | | | | | |
| | | | | | | | | | |
| | | | | | | | | | |
| | | | | | | | | | |

# 西　部　支　部

## 排出事業者部会

# 浜松市中央区

| No. | 名　　称 | 住　　所 | | 備　　考 |
|---|---|---|---|---|
| | | ＴＥＬ | ＦＡＸ | |
| 1 | ㈱アイゼン | 432－8065 浜松市中央区高塚町1125－ 1 | | |
| | | 053－440－1511 | 053－440－1515 | |
| 2 | ㈱うなぎパイ本舗 | 432－8006 浜松市中央区大久保町748－51 | | |
| | | 053－482－3223 | 053－482－3224 | |
| 3 | エンシュウ㈱ | 432－8522 浜松市中央区高塚町4888 | | |
| | | 053－447－2116 | 053－448－4793 | |
| 4 | 神谷理研㈱ | 435－0053 浜松市中央区上新屋町156 | | |
| | | 053－461－7309 | 053－465－2996 | |
| 5 | ㈱河合楽器製作所 | 430－8665 浜松市中央区寺島町200 | | |
| | | 053－457－1252 | 053－457－1250 | |
| 6 | 共和レザー㈱ | 430－8510 浜松市中央区東町1876 | | |
| | | 053－426－1399 | 053－425－4166 | |
| 7 | 三恵技研工業㈱ 浜松工場 | 433－8117 浜松市中央区高丘東３－６－80 | | |
| | | 053－436－2254 | 053－437－6532 | |
| 8 | スズキ㈱ | 432－8065 浜松市中央区高塚町300 | | |
| | | 053－440－2300 | 053－448－8294 | |
| 9 | ㈱鈴木楽器製作所 | 430－0852 浜松市中央区領家２－25－ 7 | | |
| | | 053－461－2325 | 053－463－5858 | |
| 10 | ㈱鈴木組 | 432－8047 浜松市中央区神田町1522 | | |
| | | 053－442－2114 | 053－442－6401 | |

| No. | 名　　称 | 住　　所<br>TEL | <br>FAX | 備　　考 |
|---|---|---|---|---|
| 11 | 須山建設㈱ | 432－8012 浜松市中央区布橋２－６－１ | | |
| | | 053－471－0302 | 053－474－2260 | |
| 12 | 西遠地区商工会連絡協議会 | 431－0102 浜松市中央区雄踏町宇布見4859－15 | | |
| | | 053－592－3111 | 053－592－5315 | |
| 13 | セキスイハイム東海㈱ | 430－0928 浜松市中央区板屋町111－２　アクトタワー25Ｆ | | |
| | | 053－453－4560 | 053－453－4537 | |
| 14 | ㈱ソミック石川 | 435－0032 浜松市中央区古川町500 | | |
| | | 053－425－6613 | 053－425－6581 | |
| 15 | ＴＨＫリズム㈱ | 430－0831 浜松市中央区御給町283－３ | | |
| | | 053－462－2171 | 053－426－2158 | |
| 16 | 東海交通機械㈱ 浜松事業所 | 432－8037 浜松市中央区南伊場町１－１ | | |
| | | 053－455－2756 | 053－455－2758 | |
| 17 | 東海染工㈱ 浜松事業所 | 435－8522 浜松市中央区中田町846 | | |
| | | 053－461－9141 | 053－464－5381 | |
| 18 | 東海旅客鉄道㈱ 浜松工場 | 432－8037 浜松市中央区南伊場町１－１ | | |
| | | 053－452－6902 | 053－452－9277 | |
| 19 | トクラス㈱ | 432－8001 浜松市中央区西山町1370 | | |
| | | 053－485－1200 | 053－484－0031 | |
| 20 | ㈱中村組 | 430－0906 浜松市中央区住吉５－22－１ | | |
| | | 053－412－1111 | 053－412－1130 | |

| No. | 名　　称 | 住　　所 | | 備　　考 |
|---|---|---|---|---|
| | | ＴＥＬ | ＦＡＸ | |
| 21 | 浜松商工会議所 | 432－8501 浜松市中央区東伊場２－７－１ | | |
| | | 053－452－1116 | 053－459－3535 | |
| 22 | 浜松熱処理工業㈱ | 430－0841 浜松市中央区寺脇町718 | | |
| | | 053－441－1732 | 053－441－7961 | |
| 23 | 浜松ホトニクス㈱ | 435－8558 浜松市中央区市野町1126－１<br>（434－8601 浜松市浜名区平口5000） | | |
| | | 053－584－0268 | 053－584－0276 | |
| 24 | 平岡ボデー㈱ | 431－1104 浜松市中央区桜台１－14－１ | | |
| | | 053－430－1000 | 053－430－1011 | |
| 25 | 本田技研工業㈱ トランスミッション製造部 | 433－8501 浜松市中央区葵東１－13－１ | | |
| | | 053－439－2455 | 053－439－2018 | |
| 26 | 矢崎エナジーシステム㈱ 浜松工場 | 430－0822 浜松市中央区東町740 | | |
| | | 053－426－1122 | 053－426－0290 | |
| 27 | ㈱山田 | 430－0852 浜松市中央区領家２－８－12 | | |
| | | 053－461－2522 | 053－465－4789 | |
| 28 | ヤマハ㈱ | 430－8650 浜松市中央区中沢町10－１ | | |
| | | 053－460－2545 | 053－460－2764 | |
| 29 | ㈱ユタカ技研 | 431－3101 浜松市中央区豊町508－１ | | |
| | | 053－433－4111 | 053－433－8365 | |
| | | | | |
| | | | | |

# 浜松市浜名区

| No. | 名　　称 | 住　　所<br>TEL | <br>FAX | 備　　考 |
|---|---|---|---|---|
| 1 | アールエム東セロ㈱ 浜松工場 | 434－0002 浜松市浜名区尾野2253－ 3<br>053－582－2253 | <br>053－582－2987 | |
| 2 | 朝日電装㈱ | 434－0046 浜松市浜名区染地台 6 － 2 － 1<br>053－587－2111 | <br>053－584－0272 | |
| 3 | アマノ㈱ 細江事業所 | 431－1305 浜松市浜名区細江町気賀8123<br>053－523－1877 | <br>053－527－0002 | |
| 4 | (一社)静岡県産業環境センター | 431－2103 浜松市浜名区新都田 1 － 4 － 6<br>053－428－3430 | <br>053－428－3447 | |
| 5 | スタンレー電気㈱ 浜松製作所 | 431－1304 浜松市浜名区細江町中川1705<br>053－527－2222 | <br>053－527－2601 | |
| 6 | 中部グリコ栄養㈱ 浜松ファクトリー | 431－1414 浜松市浜名区三ケ日町三ケ日22－ 1<br>053－524－0020 | <br>053－525－0490 | |
| 7 | 中部ハム㈱ | 431－1414 浜松市浜名区三ケ日町三ケ日22<br>053－525－0160 | <br>053－525－0774 | |
| 8 | トッパンパックス㈱ 三ケ日事業所 | 431－1402 浜松市浜名区三ケ日町都筑3657<br>053－526－1321 | <br>053－526－1772 | |
| 9 | 日清紡メカトロニクス㈱ 浜北精機事業所 | 434－0012 浜松市浜名区中瀬8000<br>053－588－3311 | <br>053－588－3339 | |
| 10 | やまと興業㈱ | 434－0036 浜松市浜名区横須賀1136<br>053－586－3111 | <br>053－586－1080 | |

| No. | 名　　称 | 住　　所 | | 備　　考 |
|---|---|---|---|---|
| | | ＴＥＬ | ＦＡＸ | |
| 11 | ヤマハモーター精密部品製造㈱ | 434－0016 浜松市浜名区根堅1462－１<br>（437－0223 周智郡森町中川１－２） | | |
| | | 0538－30－7410 | 0538－30－7018 | |
| | | | | |
| | | | | |
| | | | | |
| | | | | |
| | | | | |
| | | | | |
| | | | | |
| | | | | |
| | | | | |
| | | | | |
| | | | | |
| | | | | |
| | | | | |
| | | | | |
| | | | | |

# 浜松市天竜区

| No. | 名　　　称 | 住　　　所 / TEL | FAX | 備　　考 |
|---|---|---|---|---|
| 1 | 矢崎エナジーシステム㈱ 天竜工場 | 431－3393 浜松市天竜区二俣町南鹿島23 | | |
| | | 053－925－4111 | 053－925－7106 | |
| | | | | |
| | | | | |
| | | | | |
| | | | | |
| | | | | |
| | | | | |
| | | | | |
| | | | | |

# 湖西市

| No. | 名　　称 | 住　　所 | | 備　　考 |
|---|---|---|---|---|
| | | ＴＥＬ | ＦＡＸ | |
| 1 | ㈱GSユアサ エナジー | 431－0452 湖西市境宿555 | | |
| | | 053－577－0028 | 053－577－1134 | |
| 2 | ㈱新光製作所 | 431－0302 湖西市新居町新居3380－136 | | |
| | | 053－594－1321 | 053－594－5103 | |
| 3 | ㈱デンソー 湖西製作所 | 431－0493 湖西市梅田390 | | |
| | | 053－577－3388 | 053－577－3170 | |
| 4 | 浜名湖電装㈱ | 431－0431 湖西市鷲津136 | | |
| | | 053－576－1331 | 053－575－0066 | |
| 5 | 浜名部品工業㈱ | 431－0431 湖西市鷲津933－ 1 | | |
| | | 053－576－1013 | 053－576－2146 | |
| 6 | プライムアースＥＶエナジー㈱ | 431－0422 湖西市岡崎20 | | |
| | | 053－577－3145 | 053－577－5864 | |
| 7 | 矢崎部品㈱ 牧之原工場鷲津分工場 | 431－0431 湖西市鷲津1424 | | |
| | | 053－576－0821 | 053－576－4303 | |
| 8 | ㈱ユニバンス | 431－0431 湖西市鷲津2418 | | |
| | | 053－576－1311 | 053－576－4752 | |
| | | | | |
| | | | | |
| | | | | |
| | | | | |

# 県外・区域外

| No. | 名　　称 | 住所 / TEL | FAX | 備　　考 |
|---|---|---|---|---|
| 1 | ㈱丸八真綿 | 222－0033 神奈川県横浜市港北区新横浜３－８－12<br>（437－1111 袋井市中新田1710）<br>0538－23－8308 | 0538－23－8517 | |
| | | | | |
| | | | | |
| | | | | |
| | | | | |
| | | | | |
| | | | | |
| | | | | |
| | | | | |
| | | | | |

# 特別管理産業廃棄物処理業

特別管理産業

# 凡　　例

（許可品目は次のように数字で表す）

**1** 引火性廃油

**2** 腐食性廃酸

**3** 腐食性廃アルカリ

**4** 感染性産業廃棄物

**5** 特定有害廃PCB等

**6** 特定有害PCB汚染物

**7** 特定有害指定下水汚泥
（①②③④⑤⑥⑦⑧⑨⑩）

**8** 特定有害鉱さい
（④⑤⑥⑦⑧㉓）

**9** 特定有害廃石綿等

**10** 特定有害ばいじん
（④⑤⑥⑦⑧㉓㉔㉕）

**11** 特定有害燃え殻
（⑤⑥⑦⑧㉓㉔㉕）

**12** 特定有害廃油
（②③⑪⑫⑬⑭⑮⑯⑰⑱㉒㉔㉕）

**13** 特定有害汚泥
（①②③④⑤⑥⑦⑧⑨⑩⑪⑫⑬⑭⑮⑯⑰⑱⑲⑳㉑㉒㉓㉔㉕）

**14** 特定有害廃酸
（①②③④⑤⑥⑦⑧⑨⑩⑪⑫⑬⑭⑮⑯⑰⑱⑲⑳㉑㉒㉓㉔㉕）

**15** 特定有害廃アルカリ
（①②③④⑤⑥⑦⑧⑨⑩⑪⑫⑬⑭⑮⑯⑰⑱⑲⑳㉑㉒㉓㉔㉕）

**16** 令第2条第13号特定有害廃棄物
（①②③④⑤⑥⑦⑧⑨⑩⑪⑫⑬⑭⑮⑯⑰⑱⑲⑳㉑㉒㉓㉔㉕）

**17** 特定有害PCB処理物

**18** 特定有害廃水銀等

**細分類許可品目**

①PCB
②トリクロロエチレン
③テトラクロロエチレン
④水銀
⑤カドミウム
⑥鉛
⑦六価クロム
⑧ひ素
⑨有機りん
⑩シアン
⑪ジクロロメタン
⑫四塩化炭素
⑬1.2-ジクロロエタン
⑭1.1-ジクロロエチレン
⑮シス-1.2-ジクロロエチレン
⑯1.1.1-トリクロロエタン
⑰1.1.2-トリクロロエタン
⑱1.3-ジクロロプロペン
⑲チウラム
⑳シマジン
㉑チオベンカルブ
㉒ベンゼン
㉓セレン
㉔ダイオキシン
㉕1.4-ジオキサン

# 下田市

… 優良認定許可区分

| No. | 名　　称 | 代 表 者 | 住　　所 | | 許可区分 | 許 可 の 種 類 と 品 目 | | | 備　　考 |
|---|---|---|---|---|---|---|---|---|---|
| | | | | | | 収集運搬業 | 処　　分　　業 | | |
| | | | TEL | FAX | | 収集運搬品目 | 中間処理方法・品目 | 最終処分品目 | |
| 1 | ㈲荒川土建興業 | 荒川建一 | 415－0018 下田市西中５－７ | | 県 | 9 | | | 災害協力 電子マニフェスト |
| | | | 0558－27－2662 | 0558－27－0874 | | | | | |
| 2 | ㈱栄協 | 取締役社長<br>廣瀬拓人 | 415－0034 下田市高馬153－９ | | 県 | ●積保：4 | | | 災害協力 電子マニフェスト |
| | | | 0558－23－2366 | 0558－23－0233 | | | | | |
| 3 | ㈱繁美建材土木 | 代表取締役<br>原田仁志 | 415－0033 下田市本郷３－２ | | 県 | 9 | | | |
| | | | 0558－22－5622 | 0558－22－2591 | | | | | |
| | | | | | | | | | |
| | | | | | | | | | |
| | | | | | | | | | |
| | | | | | | | | | |
| | | | | | | | | | |
| | | | | | | | | | |
| | | | | | | | | | |
| | | | | | | | | | |

## 伊豆支部

# 沼津市

… 優良認定許可区分

| No. | 名　　称 | 代 表 者 | 住　　所 | | 許可区分 | 許可の種類と品目 | | | | 備　　考 |
|---|---|---|---|---|---|---|---|---|---|---|
| | | | | | | 収集運搬業 | 処　　分　　業 | | | |
| | | | TEL | FAX | | 収集運搬品目 | 中間処理方法・品目 | | 最終処分品目 | |
| 1 | 朝日金属工業㈲ | 若林　学 | 410－0011 沼津市岡宮1026－ 6 | | 県 | 1.2.3.4.14(⑩) | | | | 電子マニフェスト |
| | | | 055－924－3193 | 055－920－3193 | | | | | | |
| 2 | ㈱イーシーセンター | 代表取締役社長<br>海野幸男 | 410－0315 沼津市桃里字川前610－ 5 | | 県 | 9 | | | | 災害協力 電子マニフェスト 優良 |
| | | | 0545－64－2111 | 0545－64－6255 | | | | | | |
| 3 | クリーンサービス㈱ | 久保田真矢 | 410－0871 沼津市西間門字神明169－ 1 | | 県 | 4 | | | | 災害協力 電子マニフェスト |
| | | | 055－951－1700 | 055－951－1074 | | | | | | |
| 4 | 芹沢薬品㈱ | 代表取締役<br>芹沢俊夫 | 410－0836 沼津市吉田町28－24 | | 県 | 1 | | | | 特管のみ |
| | | | 055－931－2147 | 055－932－2885 | | | | | | |
| 5 | ㈱泰伸 | 代表取締役<br>市川麻理 | 410－0874 沼津市松長799－ 1 | | 県 | 1.9 | | | | 電子マニフェスト |
| | | | 055－926－4000 | 055－926－8930 | | | | | | |
| 6 | ㈱太洋社 | 山本弥之 | 410－0865 沼津市東間門610－ 1 | | 県 | 4 | | | | 災害協力 電子マニフェスト |
| | | | 055－962－4807 | 055－963－1680 | | | | | | |
| 7 | ㈱タカヤナギ | 代表取締役<br>平田　豪 | 410－0871 沼津市西間門14－ 1 | | 県 | 1.2.3.12(②③⑪⑫⑬⑭⑮⑯⑰⑱㉒).13(②③⑪⑫⑬⑭⑮⑯⑰⑱㉒).14(②③⑪⑫⑬⑭⑮⑯⑰⑱㉒).15(②③⑪⑫⑬⑭⑮⑯⑰⑱㉒)<br>●積保：4 | | | | 災害協力 電子マニフェスト 優良 |
| | | | 055－922－6230 | 055－922－6231 | | | | | | |

| No. | 名　　称 | 代 表 者 | 住　　所 | | 許可区分 | 許 可 の 種 類 と 品 目 | | | 備　　考 |
|---|---|---|---|---|---|---|---|---|---|
| | | | | | | 収集運搬業 | 処　　分　　業 | | |
| | | | TEL | FAX | | 収集運搬品目 | 中間処理方法・品目 | 最終処分品目 | |
| 8 | 東海クリーンシステム㈱ | 江本真子 | 410－0872 沼津市小諏訪45－ 4 | | 県 | 1.2.3 | | | 災害協力 電子マニフェスト |
| | | | 055－925－5553 | 055－925－5554 | | | | | |
| 9 | 東海プラント㈱ | 土屋凱英 | 410－0861 沼津市真砂町267－ 2 | | 県 | 4 | | | 災害協力 電子マニフェスト |
| | | | 055－951－5240 | 055－951－5241 | | | | | |
| 10 | ミナミ金属㈱<br>リサイクルセンター東海・静岡工場 | 鶴巻大輔 | 410－0834 沼津市上香貫槙島町1288－ 1 | | 県 | 2 | | | 電子マニフェスト 優良 |
| | | | 055－935－5355 | 055－935－5356 | | | | | |
| | | | | | | | | | |
| | | | | | | | | | |
| | | | | | | | | | |
| | | | | | | | | | |
| | | | | | | | | | |
| | | | | | | | | | |
| | | | | | | | | | |
| | | | | | | | | | |

## 東部支部

# 三島市

… 優良認定許可区分

| No. | 名　　称 | 代 表 者 | 住　　所 | | 許可区分 | 許 可 の 種 類 と 品 目 | | | | 備　　考 |
|---|---|---|---|---|---|---|---|---|---|---|
| | | | | | | 収集運搬業 | 処　　分　　業 | | | |
| | | | TEL | FAX | | 収集運搬品目 | 中間処理方法・品目 | | 最終処分品目 | |
| 1 | ㈱東部処理 | 代表取締役<br>小竹　茂 | 411－0016 三島市塚原新田343－ 1 | | 県 | 4 | | | | 災害協力 電子マニフェスト |
| | | | 055－973－0505 | 055－973－0504 | | | | | | |
| 2 | ㈱ヤギシ | 矢岸泰男 | 411－0834 三島市新谷70－3 | | 県 | 4 | 焼　却 | 4 | | 災害協力 電子マニフェスト |
| | | | 055－972－2525 | 055－972－2528 | | | | | | |
| | | | | | | | | | | |
| | | | | | | | | | | |
| | | | | | | | | | | |
| | | | | | | | | | | |
| | | | | | | | | | | |
| | | | | | | | | | | |
| | | | | | | | | | | |
| | | | | | | | | | | |

# 御殿場市

… 優良認定許可区分

| No. | 名　　称 | 代 表 者 | 住　　所 | | 許可区分 | 許 可 の 種 類 と 品 目 | | | 備　　考 |
|---|---|---|---|---|---|---|---|---|---|
| | | | | | | 収集運搬業 | 処　　分　　業 | | |
| | | | TEL | FAX | | 収集運搬品目 | 中間処理方法・品目 | 最終処分品目 | |
| 1 | ㈱アーバン | 代表取締役<br>織戸樹也 | 412－0023 御殿場市深沢1682－ 1 | | 県 | 9 | | | 災害協力 電子マニフェスト |
| | | | 0550－83－4890 | 0550－89－9676 | | | | | |
| 2 | ㈱勝又商事 | 代表取締役社長<br>勝又洋明 | 412－0006 御殿場市中畑1796－ 8 | | 県 | 1.2.3.4 | | | 電子マニフェスト 災害協力 優良 |
| | | | 0550－89－7572 | 0550－89－9493 | | | | | |
| 3 | ㈱クリーンタウン | 代表取締役<br>芹澤則夫 | 412－0005 御殿場市仁杉329－ 2 | | 県 | 4 | | | 災害協力 電子マニフェスト 優良 |
| | | | 0550－89－0564 | 0550－89－9475 | | | | | |
| 4 | 光陽産業㈱ | 高橋　勇 | 412－0047 御殿場市神場 3 － 5 | | 県 | 4 | | | 電子マニフェスト |
| | | | 0550－80－3500 | 0550－80－3501 | | | | | |
| 5 | ㈱サンフジ | 代表取締役<br>芹澤　亘 | 412－0046 御殿場市保土沢1090－ 5 | | 県 | 1.2.3.4 | | | 災害協力 電子マニフェスト |
| | | | 0550－70－6303 | 0550－70－6304 | | | | | |
| 6 | ㈱駿河サービス工業 | 代表取締役社長<br>尾﨑光明 | 412－0046 御殿場市保土沢231－ 1 | | 県 | 1.2.9 | | | 災害協力 電子マニフェスト 優良 |
| | | | 0550－89－5158 | 0550－89－5175 | | | | | |
| 7 | ㈱タカダ産業 | 髙田　知 | 412－0017 御殿場市塚原740－ 1 | | 県 | 1.2.3.4 | | | 災害協力 電子マニフェスト 優良 |
| | | | 0550－89－9836 | 0550－89－7796 | | | | | |
| 8 | 高森商事㈱ | 高森茂生 | 412－0039 御殿場市竈498－ 2 | | 県 | 1.4 | | | 災害協力 電子マニフェスト |
| | | | 0550－82－1911 | 0550－84－1561 | | | | | |

| No. | 名　　称 | 代 表 者 | 住　　所 | | 許可区分 | 許 可 の 種 類 と 品 目 | | | | 備　　考 |
|---|---|---|---|---|---|---|---|---|---|---|
| | | | | | | 収集運搬業 | 処　　分　　業 | | | |
| | | | TEL | FAX | | 収集運搬品目 | 中間処理方法・品目 | | 最終処分品目 | |
| 9 | ㈱東海衛生 | 勝間田晴史 | 412－0026 御殿場市東田中677－ 1 | | 県 | 4 | | | | |
| | | | 0550－82－0526 | 0550－82－4410 | | | | | | |
| 10 | ㈲東富士クリーンサービス | 田代孝男 | 412－0006 御殿場市中畑531－91 | | 県 | 1.2.3.4 | | | | 災害協力 電子マニフェスト |
| | | | 0550－89－6175 | 0550－88－1408 | | | | | | |
| 11 | ㈱ワイティービジネス | 代表取締役<br>菊池敏文 | 412－0037 御殿場市中清水583－ 6 | | 県 | | 焼　却 | 4 | | |
| | | | 0550－87－0121 | 0550－87－3773 | | | | | | |
| | | | | | | | | | | |
| | | | | | | | | | | |
| | | | | | | | | | | |
| | | | | | | | | | | |
| | | | | | | | | | | |
| | | | | | | | | | | |
| | | | | | | | | | | |
| | | | | | | | | | | |
| | | | | | | | | | | |
| | | | | | | | | | | |

# 裾野市

… 優良認定許可区分

| No. | 名　　称 | 代 表 者 | 住　　所 | | 許可区分 | 許可の種類と品目 | | | | 備　　考 |
|---|---|---|---|---|---|---|---|---|---|---|
| | | | | | | 収集運搬業 | 処　　分　　業 | | | |
| | | | TEL | FAX | | 収集運搬品目 | 中間処理方法・品目 | | 最終処分品目 | |
| 1 | ㈱ＥＪサービス 東富士事業所 | 取締役社長<br>藤原秀一 | 410－1107 裾野市御宿1536－21<br>トヨタ自動車東日本 健康管理センター内 | | 県 | 1.2 | | | | 電子マニフェスト |
| | | | 055－997－4101 | 055－997－0278 | | | | | | |
| 2 | ㈲エコリンクス東部 | 鎌野光之 | 410－1107 裾野市御宿95－ 1 | | 県 | 4.5（微量PCB汚染絶縁油が廃棄物となったもの又はPCBの濃度が5,000㎎/㎏以下のものに限る。）.6（微量PCB汚染絶縁油に汚染されたものが廃棄物となったもの又はPCBの濃度が5,000㎎/㎏以下の汚染物に限る。） | | | | 電子マニフェスト |
| | | | 055－943－5939 | 055－943－7548 | | | | | | |
| 3 | 田口ライフサービス㈱ | 代表取締役社長<br>田口建一 | 410－1125 裾野市富沢94 | | 県 | 4 | | | | |
| | | | 055－992－3595 | 055－992－3582 | | | | | | |
| 4 | 豊富士商事㈱ | 赤松　剛 | 410－1123 裾野市伊豆島田341－ 1 | | 県 | 3.4 | | | | 災害協力 |
| | | | 055－992－4112 | 055－992－4113 | | | | | | |
| 5 | ㈱富士美装グリーンサービス | 眞田博昭 | 410－1105 裾野市下和田1069－ 2 | | 県 | 2.3 | | | | |
| | | | 055－997－5480 | 055－997－5490 | | | | | | |
| | | | | | | | | | | |
| | | | | | | | | | | |
| | | | | | | | | | | |
| | | | | | | | | | | |

# 伊豆市

… 優良認定許可区分

| No. | 名　　称 | 代 表 者 | 住　　所 | | 許可区分 | 許 可 の 種 類 と 品 目 | | | 備　　考 |
|---|---|---|---|---|---|---|---|---|---|
| | | | | | | 収集運搬業 | 処　　分　　業 | | |
| | | | TEL | FAX | | 収集運搬品目 | 中間処理方法・品目 | 最終処分品目 | |
| 1 | ㈱伊豆美化企画 | 山田　誠 | 410－2403 伊豆市年川791 | | 県 | 4 | | | 災害協力 電子マニフェスト |
| | | | 0558－73－2300 | 0558－73－2301 | | | | | |
| 2 | ㈲のぼり環境サービス | 稲村　強 | 410－3212　伊豆市本柿木1042 | | 県 | 9 | | | |
| | | | 0558－72－8009 | 0558－72－8046 | | | | | |
| | | | | | | | | | |
| | | | | | | | | | |
| | | | | | | | | | |
| | | | | | | | | | |
| | | | | | | | | | |
| | | | | | | | | | |
| | | | | | | | | | |
| | | | | | | | | | |
| | | | | | | | | | |
| | | | | | | | | | |

# 伊豆の国市

… 優良認定許可区分

| No. | 名　　称 | 代 表 者 | 住　　所 | | 許可区分 | 許 可 の 種 類 と 品 目 | | | 備　　考 |
|---|---|---|---|---|---|---|---|---|---|
| | | | | | | 収集運搬業 | 処　　分　　業 | | |
| | | | TEL | FAX | | 収集運搬品目 | 中間処理方法・品目 | 最終処分品目 | |
| 1 | ㈱マエダ美化 | 前田泰宏 | 410－2123 伊豆の国市四日町441－ 2 | | 県 | 4 | | | 災害協力 電子マニフェスト |
| | | | 055－949－3779 | 055－949－1730 | | | | | |
| | | | | | | | | | |
| | | | | | | | | | |
| | | | | | | | | | |
| | | | | | | | | | |
| | | | | | | | | | |
| | | | | | | | | | |
| | | | | | | | | | |
| | | | | | | | | | |
| | | | | | | | | | |
| | | | | | | | | | |

# 函南町

… 優良認定許可区分

| No. | 名　　称 | 代 表 者 | 住　　所 | | 許可区分 | 許 可 の 種 類 と 品 目 | | | 備　　考 |
|---|---|---|---|---|---|---|---|---|---|
| | | | | | | 収集運搬業 | 処　　分　　業 | | |
| | | | TEL | FAX | | 収集運搬品目 | 中間処理方法・品目 | 最終処分品目 | |
| 1 | 日本トリートメント産業㈱ | 望月章雄 | 419－0103 田方郡函南町軽井沢281－61 | | 県 | 2.4 | | | 電子マニフェスト |
| | | | 055－974－2322 | 055－974－3626 | | | | | |
| | | | | | | | | | |
| | | | | | | | | | |
| | | | | | | | | | |
| | | | | | | | | | |
| | | | | | | | | | |
| | | | | | | | | | |
| | | | | | | | | | |
| | | | | | | | | | |
| | | | | | | | | | |
| | | | | | | | | | |
| | | | | | | | | | |
| | | | | | | | | | |

# 長泉町

… 優良認定許可区分

| No. | 名　　称 | 代 表 者 | 住　　所 | | 許可区分 | 許 可 の 種 類 と 品 目 | | | 備　　考 |
|---|---|---|---|---|---|---|---|---|---|
| | | | | | | 収集運搬業 | 処　　分　　業 | | |
| | | | TEL | FAX | | 収集運搬品目 | 中間処理方法・品目 | 最終処分品目 | |
| 1 | セキトランスシステム㈱ | 代表取締役社長<br>関　則雄 | 411－0933 駿東郡長泉町納米里515－ 1 | | 県 | 2.9.11(⑧).13(⑥) | | | 災害協力 電子マニフェスト 優良 |
| | | | 055－988－6868 | 055－988－6869 | | | | | |
| 2 | ㈱平和リサイクル | 代表取締役社長<br>浅倉昌生 | 411－0936 駿東郡長泉町元長窪480－ 1 | | 県 | 2 | | | 災害協力 電子マニフェスト |
| | | | 055－986－3333 | 055－986－4444 | | | | | |
| | | | | | | | | | |
| | | | | | | | | | |
| | | | | | | | | | |
| | | | | | | | | | |
| | | | | | | | | | |
| | | | | | | | | | |
| | | | | | | | | | |
| | | | | | | | | | |

# 県外・区域外

… 優良認定許可区分

| No. | 名称 | 代表者 | 住所 TEL | 住所 FAX | 許可区分 | 許可の種類と品目 収集運搬業 収集運搬品目 | 許可の種類と品目 処分業 中間処理方法・品目 | | 許可の種類と品目 処分業 最終処分品目 | 備考 |
|---|---|---|---|---|---|---|---|---|---|---|
| 1 | ㈱大相 | 代表取締役社長<br>芦川義直 | 250－0875 神奈川県小田原市南鴨宮３－34－31<br>0465－47－1414 | 0465－47－0675 | 県 | 1.2.4.5.6.9.10(⑥㉔).11(㉔).13(④⑥⑩) | | | | 災害協力 電子マニフェスト |
| | | | | | | | | | | |
| | | | | | | | | | | |
| | | | | | | | | | | |
| | | | | | | | | | | |
| | | | | | | | | | | |
| | | | | | | | | | | |
| | | | | | | | | | | |

# 富士宮市

… 優良認定許可区分

| No. | 名　　称 | 代 表 者 | 住　　所 | | 許可区分 | 許 可 の 種 類 と 品 目 | | | | 備　　考 |
|---|---|---|---|---|---|---|---|---|---|---|
| | | | | | | 収集運搬業 | 処　　分　　業 | | | |
| | | | TEL | FAX | | 収集運搬品目 | 中間処理方法・品目 | | 最終処分品目 | |
| 1 | ㈱エコネコル | 代表取締役社長<br>佐野文勝 | 418－0111 富士宮市山宮3507－19 | | 県 | 2 | | | | 災害協力 電子マニフェスト 優良 |
| | | | 0544－58－5800 | 0544－58－5807 | | | | | | |
| 2 | ㈱ヤマモト | 代表取締役<br>山本文洋 | 418－0111 富士宮市山宮2344 | | 県 | 1.2.3.4.10（④⑤⑥⑦㉓㉔）.13（⑥⑦）.14（⑥⑦）.15（⑩） | 焼　却<br>溶　融<br>分　解<br>焼　成 | 1.2.3.4.15（⑩）<br>10（⑤⑦㉔）<br>15（⑩）<br>10（④⑤⑥㉓）.13（⑥⑦）.14（⑥⑦） | | 電子マニフェスト |
| | | | 0544－58－1780 | 0544－58－1781 | | | | | | |
| | | | | | | | | | | |
| | | | | | | | | | | |
| | | | | | | | | | | |
| | | | | | | | | | | |
| | | | | | | | | | | |
| | | | | | | | | | | |
| | | | | | | | | | | |
| | | | | | | | | | | |

## 富士支部

# 富士市

… 優良認定許可区分

| No. | 名　　称 | 代 表 者 | 住　　所 | | 許可区分 | 許 可 の 種 類 と 品 目 | | | | 備　　考 |
|---|---|---|---|---|---|---|---|---|---|---|
| | | | | | | 収集運搬業 | 処　　分　　業 | | | |
| | | | TEL | FAX | | 収集運搬品目 | 中間処理方法・品目 | | 最終処分品目 | |
| 1 | ㈱アイクリーン | 代表取締役<br>青島安宏 | 417－0845 富士市大野30－2 | | 県 | | 中　和<br>中和酸化還元凝集沈殿 | 2.3<br>13(④⑤⑥⑦⑧⑩㉓).<br>14(④⑤⑥⑦⑧⑩㉓).<br>15(④⑤⑥⑦⑧⑩㉓) | | 電子マニフェスト<br>優良 |
| | | | 0545－32－0070 | 0545－32－0075 | | | | | | |
| 2 | 市栄産業㈱ | 市川智也 | 417－0061 富士市伝法3752－ 3 | | 県 | 13(④) | | | | 災害協力 電子マニフェスト |
| | | | 0545－52－5516 | 0545－52－1385 | | | | | | |
| 3 | 庵原興産㈲ | 代表取締役<br>加藤　修 | 421－3306 富士市中之郷3409－ 1 | | 県 | 1.2.4 | | | | 災害協力 電子マニフェスト |
| | | | 0545－85－3961 | 0545－85－3963 | | | | | | |
| 4 | 今泉運送㈱ | 渡辺高久 | 417－0001 富士市今泉高尾奈488－ 2 | | 県 | 2.3 | | | | 電子マニフェスト |
| | | | 0545－51－1990 | 0545－52－3232 | | | | | | |
| 5 | 岳陽産業㈲ | 代表取締役<br>望月　茂 | 416－0939 富士市成島156－ 2 | | 県 | 1.4 | | | | 災害協力 電子マニフェスト |
| | | | 0545－61－1403 | 0545－61－1578 | | | | | | |
| 6 | きしょう産業㈱ | 佐藤昌久 | 417－0001 富士市今泉455－ 1 | | 県 | 4 | | | | 電子マニフェスト |
| | | | 0545－38－9600 | 0545－38－9611 | | | | | | |
| 7 | ㈱クリーンコントロールサービス | 代表取締役社長<br>竹田哲士 | 419－0201 富士市厚原道下17－ 1 | | 県 | 1.2.3.4.9.10(⑤⑥⑦⑧㉓㉔).11(⑤⑥⑦⑧㉓).12(②③⑪⑫⑬⑭⑮⑯⑱㉒㉕).13(②③④⑤⑥⑦⑧⑩⑪⑫⑬⑭⑮⑯⑰⑱⑲㉒㉓㉕).14(②③④⑤⑥⑦⑧⑩⑪⑫⑬⑭⑮⑯⑱⑲㉒㉓㉕).15(②③④⑤⑥⑦⑧⑩⑪⑫⑬⑭⑮⑯⑰⑱⑲㉒㉓㉕) | | | | 災害協力 電子マニフェスト<br>優良 |
| | | | 0545－71－3848 | 0545－71－2062 | | | | | | |

| No. | 名　　称 | 代 表 者 | 住　　所 | | 許可区分 | 許 可 の 種 類 と 品 目 | | | | 備　　考 |
|---|---|---|---|---|---|---|---|---|---|---|
| | | | | | | 収集運搬業 | 処　　分　　業 | | | |
| | | | TEL | FAX | | 収集運搬品目 | 中間処理方法・品目 | | 最終処分品目 | |
| 8 | さとう産業㈱ | 佐藤宏美 | 417－0807 富士市神戸689－ 4 | | 県 | 4 | | | | 災害協力 電子マニフェスト |
| | | | 0545－21－1101 | 0545－21－1156 | | | | | | |
| 9 | 三友プラントサービス㈱ | 小松和史 | 416－0852 富士市原田334－34　105号 | | 県 | 1.2.3.4.12（②③⑪⑫⑬⑭⑮⑯⑰⑱㉒㉕）.13（④⑤⑥⑦⑧⑨⑩⑲⑳㉑㉓）.14（④⑤⑥⑦⑧⑨⑩㉓）.15（⑨⑩） | | | | 電子マニフェスト |
| | | | 0545－32－2605 | 0545－32－2606 | | | | | | |
| 10 | ㈱盛和 | 濱田昭人 | 417－0002 富士市依田橋333－ 2 | | 県 | 1.2.3.4 | 焼　却 | 4 | | 災害協力 電子マニフェスト 優良 |
| | | | 0545－32－1135 | 0545－32－0725 | | | | | | |
| 11 | ㈱タケダ産業 | 代表取締役<br>竹田尚功 | 417－0002 富士市依田橋318－ 1 | | 県 | 1.4.9 | | | | |
| | | | 0545－31－2525 | 0545－31－2533 | | | | | | |
| 12 | 日本ワコン㈱ 富士工場 | 大上裕一 | 417－0001 富士市今泉426－ 1 | | 県 | 2.3.14（⑦）.15（⑩） | 溶融造粒 | 2.3.14（⑦）.<br>15（⑩） | | |
| | | | 0545－53－8020 | 0545－53－8021 | | | | | | |
| 13 | ㈱ユニックス | 福永トミ子 | 417－0002 富士市依田橋437－ 1 | | 県 | | 凝集剤製造 | 2.3 | | 電子マニフェスト |
| | | | 0545－32－2300 | 0545－31－2711 | | | | | | |
| 14 | ㈱渡邉興業WATAKO | 渡邉静雄 | 416－0948 富士市森島231－ 3 | | 県 | 9 | | | | 災害協力 電子マニフェスト |
| | | | 0545－64－2536 | 0545－64－8484 | | | | | | |
| | | | | | | | | | | |
| | | | | | | | | | | |

# 静岡市葵区

… 優良認定許可区分

| No. | 名　　称 | 代 表 者 | 住　　所 | | 許可区分 | 許 可 の 種 類 と 品 目 | | | 備　　考 |
|---|---|---|---|---|---|---|---|---|---|
| | | | | | | 収集運搬業 | 処　　分　　業 | | |
| | | | TEL | FAX | | 収集運搬品目 | 中間処理方法・品目 | 最終処分品目 | |
| 1 | ㈱岩本商店 | 代表取締役社長<br>岩本匡史 | 420－0955 静岡市葵区芝原25－34 | | 県 | 4 | | | 災害協力 電子マニフェスト |
| | | | 054－247－1879 | 054－247－6374 | | | | | |
| 2 | ㈱エコ・バード | 服部啓勝 | 420－0813 静岡市葵区長沼888 | | 静 | 1 | | | 災害協力 |
| | | | 054－655－9090 | 054－655－9088 | | | | | |
| 3 | （オカノ運送） | 岡野邦夫 | 420－0961 静岡市葵区北５－21－16 | | 県 | 2.3.14(⑦).15(⑩) | | | |
| | | | 054－247－1635 | 054－247－1635 | | | | | |
| 4 | 三和建商㈱ | 妻形克和 | 420－0922 静岡市葵区流通センター12－７ | | 県 | 9 | | | 災害協力 電子マニフェスト 優良 |
| | | | 054－263－2030 | 054－263－2036 | 静 | ●積保：9 | | | |
| 5 | ㈱静岡資源 | 森　勝久 | 421－1315 静岡市葵区富厚里1837－１ | | 県 | 1.4.9 | | | 災害協力 電子マニフェスト |
| | | | 054－270－1153 | 054－270－1173 | | | | | |
| 6 | ㈱静岡清掃企業 | 風間幸郎 | 421－1221 静岡市葵区牧ヶ谷2355 | | 県 | 4 | | | 電子マニフェスト |
| | | | 054－278－4643 | 054－278－4628 | | | | | |
| 7 | ㈱鈴崇運輸 | 鈴木妙子 | 420－0911 静岡市葵区瀬名４－６－40 | | 県 | 2 | | | |
| | | | 054－263－7071 | 054－263－7059 | | | | | |
| 8 | 東海カルバートサービス㈱ | 掘池　彰 | 420－0901 静岡市葵区北沼上380 | | 県 | 1.2.3.11(⑦).12(②③⑪⑫⑬⑭⑮⑯⑰⑱㉒㉕).13(④⑤⑥⑦⑧⑩㉓).14(④⑤⑥⑦⑧⑩㉓).15(④⑤⑥⑦⑧⑩㉓) | | | 災害協力 |
| | | | 054－261－8221 | 054－263－8751 | | | | | |

| No. | 名　　称 | 代　表　者 | 住　　所 | | 許可区分 | 許　可　の　種　類　と　品　目 | | | | 備　　考 |
|---|---|---|---|---|---|---|---|---|---|---|
| | | | | | | 収集運搬業 | 処　　分　　業 | | | |
| | | | TEL | FAX | | 収集運搬品目 | 中間処理方法・品目 | | 最終処分品目 | |
| 9 | 日本通運㈱ 静岡支店 | 支店長<br>酒井博行 | 420－0857 静岡市葵区御幸町11－30<br>エクセルワード静岡ビル７Ｆ | | 県 | 1.2.3.5.6.10（⑥）.13（②③④⑤⑥⑦⑧⑨⑩⑪⑫㉒）.18<br>※5.6はPCBを含むものに限る。 | | | | 電子マニフェスト |
| | | | 054－254－3343 | 054－254－3346 | | | | | | |
| 10 | 日本産業廃棄物処理㈱ | 代表取締役社長<br>重田和夫 | 421－1221 静岡市葵区牧ヶ谷2465 | | 県 | 1.2.3.4.9.10（⑤⑧）.11（⑦㉔）.12（②③⑪⑫⑬⑭⑮⑯⑰⑱㉒㉕）.13（②③④⑤⑥⑦⑧⑨⑩⑪⑫⑬⑭⑮⑯⑰⑱⑲⑳㉑㉒㉓㉔㉕）.14（②③④⑤⑥⑦⑧⑨⑩⑪⑫⑬⑭⑮⑯⑰⑱⑲⑳㉑㉒㉓㉔㉕）.15（②③④⑤⑥⑦⑧⑨⑩⑪⑫⑬⑭⑮⑯⑰⑱⑲⑳㉑㉒㉓㉔㉕）.18 | | | | 災害協力 電子マニフェスト<br>優良 |
| | | | 054－277－0373 | 054－277－0723 | 静 | 1.2.3.4.9.10（⑤⑧）.11（⑦）.12（②③⑪⑫⑬⑭⑮⑯⑰⑱㉒㉕）.13（②③④⑤⑥⑦⑧⑨⑩⑪⑫⑬⑭⑮⑯⑰⑱⑲⑳㉑㉒㉓㉔㉕）.14（②③④⑤⑥⑦⑧⑨⑩⑪⑫⑬⑭⑮⑯⑰⑱⑲⑳㉑㉒㉓㉔㉕）.15（②③④⑤⑥⑦⑧⑨⑩⑪⑫⑬⑭⑮⑯⑰⑱⑲⑳㉑㉒㉓㉔㉕）<br>●積保：10（⑤⑧）.11（⑦）を除く全て | | | | |
| 11 | ㈱マルサワ 静岡営業所 | 所長<br>山﨑大輔 | 421－1215 静岡市葵区羽鳥５－７－43－101 | | 県 | 1.2.3.4.9.12（②③⑪⑫⑬⑭⑮⑯⑰⑱㉒）.13（④⑤⑥⑦⑧⑩⑲㉓）.14（④⑤⑥⑦⑧⑩㉓）.15（④.⑤.⑥.⑦.⑧.⑩.㉓） | | | | 災害協力 電子マニフェスト |
| | | | 054－278－3458 | 054－278－3457 | | | | | | |

## 中部支部

| No. | 名　　称 | 代 表 者 | 住　　所 | | 許可区分 | 許 可 の 種 類 と 品 目 | | | | 備　　考 |
|---|---|---|---|---|---|---|---|---|---|---|
| | | | | | | 収集運搬業 | 処　　分　　業 | | | |
| | | | ＴＥＬ | ＦＡＸ | | 収集運搬品目 | 中間処理方法・品目 | | 最終処分品目 | |
| 12 | ミヤマ㈱静岡営業所 | 南　克明 | 420－0016 静岡市葵区住吉2－11 | | 県 | 1.2.3.4.5.6.9.10（④⑤⑥⑧）.11（⑥⑦⑧㉓㉔）.12（②③⑪⑫⑬⑭⑮⑯⑰⑱㉒）.13（②③④⑤⑥⑦⑧⑩⑪⑫⑬⑭⑮⑯⑰⑱⑲⑳㉒㉓㉔）.14（②③④⑤⑥⑦⑧⑩⑪⑫⑬⑭⑮⑯⑰⑱㉒㉓）.15（②③④⑤⑥⑦⑧⑩⑪⑫⑬⑭⑮⑯⑰⑱㉒㉓㉔） | | | | 電子マニフェスト 優良 |
| | | | 054－255－1155 | 054－255－1160 | | | | | | |
| 13 | ㈲メディカルウエスト東海 | 宗野英之 | 420－0916 静岡市葵区瀬名中央２－18－30 | | 県 | 4 | | | | |
| | | | 054－262－1326 | 054－262－1366 | | | | | | |
| | | | | | | | | | | |
| | | | | | | | | | | |
| | | | | | | | | | | |
| | | | | | | | | | | |
| | | | | | | | | | | |
| | | | | | | | | | | |
| | | | | | | | | | | |
| | | | | | | | | | | |
| | | | | | | | | | | |
| | | | | | | | | | | |

# 静岡市駿河区

… 優良認定許可区分

| No. | 名称 | 代表者 | 住所 TEL | 住所 FAX | 許可区分 | 許可の種類と品目 収集運搬業 収集運搬品目 | 処分業 中間処理方法・品目 | | 処分業 最終処分品目 | 備考 |
|---|---|---|---|---|---|---|---|---|---|---|
| 1 | ㈲エコプロ静岡 | 小林浩二 | 422－8037 静岡市駿河区下島604－1<br>054－238－7278 | 054－238－2785 | 県 | 1 | | | | 電子マニフェスト |
| 2 | ㈱産経開発 | 青田健正 | 421－0126 静岡市駿河区用宗巴町311－1<br>054－257－1426 | 054－257－1073 | 県 | 1.2.3.4.9.12(②③⑪⑫⑬⑭⑮⑯⑰⑱㉒).13(④⑥⑦⑩).14(④⑤⑥⑩).15(④⑤⑥⑩) | | | | 災害協力 電子マニフェスト |
| 3 | 静和エンバイロメント㈱ | 代表取締役<br>和波　剛 | 422－8027 静岡市駿河区豊田2－7－9 | | 県 | 1.2.3.4.5.6.9.10(⑤⑥㉔).12(②③⑪⑫⑬⑭⑮⑯⑰⑱㉒).13(②③④⑤⑥⑦⑧⑨⑩⑪⑫⑬⑭⑮⑯⑰⑱⑲⑳㉑㉒㉓㉔㉕).14(②③④⑤⑥⑦⑧⑨⑩⑪⑫⑬⑭⑮⑯⑰⑱⑲⑳㉑㉒㉓㉕).15(②③④⑤⑥⑦⑧⑨⑩⑪⑫⑬⑭⑮⑯⑰⑱⑲⑳㉑㉒㉓㉔㉕).11(⑤⑥⑦).18<br>※5.6は微量ＰＣＢ汚染廃電気機器等に限る。 | | | | 災害協力 電子マニフェスト 優良 |
| | | | 054－266－3210 | 054－202－3735 | 静 | 4.5.6.13(㉔).10(⑤⑥㉔).●以下積保含む 1.2.3.9.12(②③⑪⑫⑬⑭⑮⑯⑰⑱㉒).13(②③④⑤⑥⑦⑧⑨⑩⑪⑫⑬⑭⑮⑯⑰⑱⑲⑳㉑㉒㉓㉕).14(②③④⑤⑥⑦⑧⑨⑩⑪⑫⑬⑭⑮⑯⑰⑱⑲⑳㉑㉒㉓㉕).15(②③④⑤⑥⑦⑧⑨⑩⑪⑫⑬⑭⑮⑯⑰⑱⑲⑳㉑㉒㉓㉕).18<br>※5.6は微量ＰＣＢ汚染廃電気機器等に限る。 | 中　和<br>混合エマルジョン燃料化<br>凝集沈殿 | 2.3.14(㉕).15(㉕)<br>1.12(②③⑪⑫㉒).13(㉕).14(㉕).15(㉕)<br>2.3.13(⑤⑥⑦⑧).14(⑤⑥⑦⑧).15(⑤⑥⑦⑧) | | |

| No. | 名　　称 | 代 表 者 | 住　　所 | | 許可区分 | 許 可 の 種 類 と 品 目 | | | | 備　　考 |
|---|---|---|---|---|---|---|---|---|---|---|
| | | | | | | 収集運搬業 | 処　　分　　業 | | | |
| | | | TEL | FAX | | 収集運搬品目 | 中間処理方法・品目 | | 最終処分品目 | |
| 4 | ㈱トゥースリー | 代表取締役社長<br>海野洋平 | 422－8036 静岡市駿河区敷地２－26－28 | | 県 | 1.2.3.9 | | | | 災害協力 電子マニフェスト |
| | | | 054－236－0027 | 054－237－7011 | | | | | | |
| 5 | ㈱村上 | 村上眞咲 | 421－0111 静岡市駿河区丸子新田20－１ | | 県 | 1 | | | | 電子マニフェスト |
| | | | 054－259－2260 | 054－257－3261 | 静 | | 油水分離 | 1 | | |
| 6 | ㈱米澤工業 | 米澤栄紀 | 422－8018 静岡市駿河区西大谷１－７ | | 県 | 9 | | | | 災害協力 電子マニフェスト |
| | | | 054－237－3373 | 054－237－9280 | | | | | | |
| | | | | | | | | | | |
| | | | | | | | | | | |
| | | | | | | | | | | |
| | | | | | | | | | | |
| | | | | | | | | | | |
| | | | | | | | | | | |
| | | | | | | | | | | |
| | | | | | | | | | | |
| | | | | | | | | | | |
| | | | | | | | | | | |

# 静岡市清水区

… 優良認定許可区分

| No. | 名　　称 | 代 表 者 | 住　　所 | | 許可区分 | 許 可 の 種 類 と 品 目 | | | | 備　　考 |
|---|---|---|---|---|---|---|---|---|---|---|
| | | | | | | 収集運搬業 | 処　　分　　業 | | | |
| | | | TEL | FAX | | 収集運搬品目 | 中間処理方法・品目 | | 最終処分品目 | |
| 1 | ㈱荒井産業 | 代表取締役<br>荒井敬由 | 424－0067 静岡市清水区鳥坂1345 | | 静 | 4 | | | | 災害協力 電子マニフェスト |
| | | | 054－376－4025 | 054－376－4026 | | | | | | |
| 2 | ㈲エーシーピー物流 | 代表取締役<br>小笠原英訓 | 424－0002 静岡市清水区山原831－ 7 | | 県 | 1 | | | | 災害協力 電子マニフェスト |
| | | | 054－364－3238 | 054－364－3245 | | | | | | |
| 3 | オーツー・ビジネス㈱ | 代表取締役<br>岡村譲二 | 424－0061 静岡市清水区大内16－ 1 | | 県 | 1.4 | | | | 災害協力 電子マニフェスト |
| | | | 054－346－5868 | 054－346－9776 | | | | | | |
| 4 | 角松商事㈲ | 望月久資 | 424－0111 静岡市清水区吉原字外堀坂道上1826 | | 県 | 4 | | | | 電子マニフェスト |
| | | | 054－368－1055 | 054－368－1737 | 静 | | 焼　却 | 4 | | |
| 5 | ㈲片平木材 | 片平仁男 | 424－0106　静岡市清水区杉山17－ 1 | | 県 | 1.4.5（低濃度PCB含有廃棄物及び微量PCB汚染廃電気機器等に限る。）.6（低濃度PCB含有廃棄物及び微量PCB汚染廃電気機器等に限る）.9 | | | | 災害協力 電子マニフェスト |
| | | | 054－367－3991 | 054－364－1373 | | | | | | |
| 6 | 紅産業㈱ | 代表取締役<br>内田　仁 | 424－0901 静岡市清水区三保612－ 4 | | 県 | 1.2.3.12（②③⑪⑫⑬⑭⑮⑯⑰⑱㉒） | 蒸　留 | 1 | | 災害協力 電子マニフェスト |
| | | | 054－334－1310 | 054－335－1805 | 静 | | 中　和 | 2.3 | | |
| 7 | 静岡クリーンサービス㈱ | 勝山　篤 | 424－0114 静岡市清水区庵原町138－ 5 | | 静 | 1 | | | | 災害協力 電子マニフェスト |
| | | | 054－366－2343 | 054－366－3646 | | | | | | |

| No. | 名　　称 | 代　表　者 | 住　　所 | | 許可区分 | 許　可　の　種　類　と　品　目 | | | 備　　考 |
|---|---|---|---|---|---|---|---|---|---|
| | | | | | | 収集運搬業 | 処　　分　　業 | | |
| | | | TEL | FAX | | 収集運搬品目 | 中間処理方法・品目 | 最終処分品目 | |
| 8 | 静脈産業㈱ | 代表取締役<br>町田慈彦 | 424－0064 静岡市清水区長崎新田235 | | 県 | 1.2.3.12(②③⑪⑫⑬⑭⑮⑯⑰⑱㉒).13(②③④⑤⑥⑦⑧⑨⑩⑪⑫⑬⑭⑮⑯⑰⑱⑲⑳㉑㉒㉓).14(②③④⑤⑥⑦⑧⑩⑪⑫⑬⑭⑮⑯⑰⑱⑲⑳㉑㉒㉓).15(②③④⑤⑥⑦⑧⑩⑪⑫⑬⑭⑮⑯⑰⑱⑲⑳㉑㉒㉓) | | | 災害協力 電子マニフェスト<br>優良 |
| | | | 054－347－7100 | 0543－347－7080 | 静 | 1.2.3.12(②③⑪⑫⑬⑭⑮⑯⑰⑱㉒).13(②③④⑤⑥⑦⑧⑨⑩⑪⑫⑬⑭⑮⑯⑰⑱⑲⑳㉑㉒㉓).14(②③④⑤⑥⑦⑧⑨⑩⑪⑫⑬⑭⑮⑯⑰⑱⑲⑳㉑㉒㉓).15(②③④⑤⑥⑦⑧⑨⑩⑪⑫⑬⑭⑮⑯⑰⑱⑲⑳㉑㉒㉓)<br>●積保：上記全品目 | | | |
| 9 | 日栄工業㈱ | 代表取締役<br>外口健一 | 424－0114 静岡市清水区庵原町210－ 3 | | 県 | 1.2.3 | | | 災害協力 電子マニフェスト |
| | | | 054－367－0323 | 054－364－9692 | | | | | |
| 10 | 日徳産業㈲ | 内田貴典 | 424－0067 静岡市清水区鳥坂647－ 1 | | 県 | 1.4 | | | 電子マニフェスト |
| | | | 0543－45－1836 | 0543－46－8862 | | | | | |
| 11 | ㈲前田商店 | 取締役<br>勝山　篤 | 424－0114 静岡市清水区庵原町139－ 4 | | 県 | 1 | | | 電子マニフェスト |
| | | | 054－340－6002 | 054－340－6003 | | | | | |
| 12 | 丸徳商事㈲ | 代表取締役社長<br>松崎徹志 | 424－0067 静岡市清水区鳥坂575 | | 県 | 1.4.9 | | | 災害協力 電子マニフェスト |
| | | | 054－345－5173 | 054－346－8862 | | | | | |

| No. | 名　　称 | 代 表 者 | 住　　所 | | 許可区分 | 許 可 の 種 類 と 品 目 | | | 備　　考 |
|---|---|---|---|---|---|---|---|---|---|
| | | | | | | 収集運搬業 | 処　　分　　業 | | |
| | | | TEL | FAX | | 収集運搬品目 | 中間処理方法・品目 | 最終処分品目 | |
| 13 | 丸両自動車運送㈱ | 代表取締役<br>青木良介 | 424－0036 静岡市清水区横砂西町10－ 6 | | 県 | 1.2.3.5.6.9.10（④⑤⑥⑦⑧㉓㉔）.11（⑤⑥⑦⑧㉓㉔）.12（②③⑪⑫⑬⑭⑮⑯⑰⑱㉒㉕）.13（②③④⑤⑥⑦⑧⑨⑩⑪⑫⑬⑭⑮⑯⑰⑱⑲㉒㉓㉕）.14（②③④⑤⑥⑦⑧⑨⑩⑪⑫⑬⑭⑮⑯⑰⑱⑲㉒㉓㉕）.15（②③④⑤⑥⑦⑧⑨⑩⑪⑫⑬⑭⑮⑯⑰⑱⑲㉒㉓㉕）18 | | | 電子マニフェスト<br>優良 |
| | | | 054－366－1312 | 054－366－1338 | | | | | |
| 14 | 山田自動車㈱ | 山田昌弘 | 424－0061 静岡市清水区大内138 | | 県 | 4 | | | |
| | | | 054－347－1181 | 054－347－1470 | | | | | |
| | | | | | | | | | |
| | | | | | | | | | |
| | | | | | | | | | |
| | | | | | | | | | |
| | | | | | | | | | |
| | | | | | | | | | |
| | | | | | | | | | |
| | | | | | | | | | |
| | | | | | | | | | |
| | | | | | | | | | |

# 県外・区域外

… 優良認定許可区分

| No. | 名称 | 代表者 | 住所 TEL | 住所 FAX | 許可区分 | 許可の種類と品目 収集運搬業 収集運搬品目 | 処分業 中間処理方法・品目 | | 処分業 最終処分品目 | 備考 |
|---|---|---|---|---|---|---|---|---|---|---|
| 1 | 松田産業㈱ | 松田芳明 | 224－0041 神奈川県横浜市都筑区仲町台１－32－10 アーベイン仲町台201<br>054－663－9378 | 054－260－7914 | 県 | 1.2.3.5.6.12（②③⑪⑫⑬⑭⑮⑯⑰⑱㉒㉔）.13（④⑤⑥⑦⑧⑨⑩⑲⑳㉑㉓）.14（④⑤⑥⑦⑧⑨⑩⑲⑳㉑㉓㉕）.15（④⑤⑥⑦⑧⑨⑩⑲⑳㉑㉓） | | | | 電子マニフェスト 優良 |
| | | | | | | | | | | |
| | | | | | | | | | | |
| | | | | | | | | | | |
| | | | | | | | | | | |
| | | | | | | | | | | |
| | | | | | | | | | | |

# 島田市

… 優良認定許可区分

| No. | 名　　称 | 代 表 者 | 住　　所 | | 許可区分 | 許 可 の 種 類 と 品 目 | | | 備　　考 |
|---|---|---|---|---|---|---|---|---|---|
| | | | | | | 収集運搬業 | 処　　分　　業 | | |
| | | | TEL | FAX | | 収集運搬品目 | 中間処理方法・品目 | 最終処分品目 | |
| 1 | ㈱アスク長谷川 | 代表取締役<br>長谷川広亘 | 427－0057 島田市元島田9228－ 3 | | 県 | 1.4 | | | 災害協力 電子マニフェスト |
| | | | 0547－37－4261 | 0547－37－0966 | | | | | |
| | | | | | | | | | |
| | | | | | | | | | |
| | | | | | | | | | |
| | | | | | | | | | |
| | | | | | | | | | |
| | | | | | | | | | |
| | | | | | | | | | |
| | | | | | | | | | |
| | | | | | | | | | |
| | | | | | | | | | |

## 志太榛原支部

# 焼津市

… 優良認定許可区分

| No. | 名　　称 | 代 表 者 | 住　　所 | | 許可区分 | 許 可 の 種 類 と 品 目 | | | | 備　　考 |
|---|---|---|---|---|---|---|---|---|---|---|
| | | | | | | 収集運搬業 | 処　　分　　業 | | | |
| | | | TEL | FAX | | 収集運搬品目 | 中間処理方法・品目 | | 最終処分品目 | |
| 1 | エコライン㈱ | 藤本　剛 | 425－0091 焼津市八楠113－ 1 | | 県 | 9 | | | | 災害協力 電子マニフェスト |
| | | | 054－621－0010 | 054－621－0008 | | | | | | |
| 2 | 小澤塗料工業㈱ 大井川工場 | 小澤昌利 | 421－0214 焼津市中島 6 － 6 | | 県 | 1.12（⑪） | 蒸留再生 | 1.12（⑪） | | 特管のみ 電子マニフェスト |
| | | | 054－622－4110 | 054－622－6936 | | | | | | |
| 3 | ジャパンウェイスト㈱ 静岡営業課 | 課長 竹原雄一郎 | 425－0004 焼津市坂本174－ 3 | | 県 | 1.2.3.4.12（②③⑪⑫⑬⑭⑮⑯⑰⑱㉒㉕）.13（②③④⑤⑥⑦⑧⑨⑩⑪⑫⑬⑭⑮⑯⑰⑱⑲⑳㉑㉒㉓㉕）.14（②③④⑤⑥⑦⑧⑨⑩⑪⑫⑬⑭⑮⑯⑰⑱⑳㉑㉒㉓㉕）.15（②③④⑤⑥⑦⑧⑨⑩⑪⑫⑬⑭⑮⑯⑰⑱⑳㉑㉒㉓㉔） | 中　和 凝集沈殿 | 2.3 13（④⑤⑥⑦⑧⑩㉓）.14（④⑤⑥⑦⑧⑩㉓）.15（④⑤⑥⑦⑧⑩㉓） | | 電子マニフェスト 優良 |
| | | | 054－621－6121 | 054－626－0223 | | | | | | |
| | | | | | | | | | | |
| | | | | | | | | | | |
| | | | | | | | | | | |
| | | | | | | | | | | |
| | | | | | | | | | | |
| | | | | | | | | | | |

# 藤枝市

… 優良認定許可区分

| No. | 名　　称 | 代 表 者 | 住　　所 | | 許可区分 | 許 可 の 種 類 と 品 目 | | | 備　　考 |
|---|---|---|---|---|---|---|---|---|---|
| | | | | | | 収集運搬業 | 処　　分　　業 | | |
| | | | TEL | FAX | | 収集運搬品目 | 中間処理方法・品目 | 最終処分品目 | |
| 1 | ㈱環境のミカタ | 代表取締役<br>渡辺和良 | 426－0067 藤枝市前島2－21－1 | | 県 | 1.2.3.4.9.10（④⑤⑥⑦⑧㉓）.11（⑤⑥⑦⑧㉓）.12（②③⑪⑫⑬⑭⑮⑯⑰⑱㉒㉕）.13（②③④⑤⑥⑦⑧⑩⑪⑫⑬⑭⑮⑯⑰⑱⑲㉒㉓㉕）.14（②③④⑤⑥⑦⑧⑩⑪⑫⑬⑭⑮⑯⑰⑱⑲㉒㉓㉕）.15（②③④⑤⑥⑦⑧⑩⑪⑫⑬⑭⑮⑯⑰⑱⑲㉒㉓㉔） | | | 災害協力 電子マニフェスト<br>優良 |
| | | | 054－622－1130 | 054－622－6591 | | | | | |
| | | | | | | | | | |
| | | | | | | | | | |
| | | | | | | | | | |
| | | | | | | | | | |
| | | | | | | | | | |
| | | | | | | | | | |
| | | | | | | | | | |
| | | | | | | | | | |

# 牧之原市

…優良認定許可区分

| No. | 名称 | 代表者 | 住所 TEL | FAX | 許可区分 | 許可の種類と品目 収集運搬業 収集運搬品目 | 処分業 中間処理方法・品目 | | 最終処分品目 | 備考 |
|---|---|---|---|---|---|---|---|---|---|---|
| 1 | 大豊物流㈱ | 大井主税 | 421－0421 牧之原市細江6054－1<br>0548－22－7714 | 0548－22－7007 | 県 | 5（微量PCB汚染絶縁油が廃棄物となったもの又はPCBの濃度が5,000mg/kg以下のものに限る。）.6（微量PCB汚染絶縁油に汚染されたものが廃棄物となったもの又はPCBの濃度が5,000mg/kg以下の汚染物に限る。） | | | | |
| 2 | ㈱ハイナン | 代表取締役社長<br>畑　大介 | 421－0422 牧之原市静波121<br>0548－22－8170 | 0548－22－5551 | 県 | 9 | | | | 災害協力 電子マニフェスト |
| | | | | | | | | | | |
| | | | | | | | | | | |
| | | | | | | | | | | |
| | | | | | | | | | | |
| | | | | | | | | | | |

# 吉田町

… 優良認定許可区分

| No. | 名　　称 | 代 表 者 | 住　　所 | | 許可区分 | 許 可 の 種 類 と 品 目 | | | 備　　考 |
|---|---|---|---|---|---|---|---|---|---|
| | | | | | | 収集運搬業 | 処　　分　　業 | | |
| | | | TEL | FAX | | 収集運搬品目 | 中間処理方法・品目 | 最終処分品目 | |
| 1 | 鈴木産業㈲ | 鈴木富夫 | 421－0302 榛原郡吉田町川尻3043－１－１ | | 県 | 1 | | | 災害協力 電子マニフェスト |
| | | | 0548－32－0400 | 0548－32－3379 | | | | | |
| | | | | | | | | | |
| | | | | | | | | | |
| | | | | | | | | | |
| | | | | | | | | | |
| | | | | | | | | | |
| | | | | | | | | | |
| | | | | | | | | | |
| | | | | | | | | | |
| | | | | | | | | | |
| | | | | | | | | | |

| No. | 名　　称 | 代 表 者 | 住　　所 | | 許可区分 | 許 可 の 種 類 と 品 目 | | | 備　　考 |
|---|---|---|---|---|---|---|---|---|---|
| | | | | | | 収集運搬業 | 処　　分　　業 | | |
| | | | TEL | FAX | | 収集運搬品目 | 中間処理方法・品目 | 最終処分品目 | |
| | | | | | | | | | |
| | | | | | | | | | |
| | | | | | | | | | |
| | | | | | | | | | |
| | | | | | | | | | |
| | | | | | | | | | |
| | | | | | | | | | |
| | | | | | | | | | |
| | | | | | | | | | |
| | | | | | | | | | |
| | | | | | | | | | |
| | | | | | | | | | |
| | | | | | | | | | |
| | | | | | | | | | |
| | | | | | | | | | |
| | | | | | | | | | |
| | | | | | | | | | |

# 磐田市

… 優良認定許可区分

| No. | 名称 | 代表者 | 住所 TEL | 住所 FAX | 許可区分 | 許可の種類と品目 収集運搬業 収集運搬品目 | 処分業 中間処理方法・品目 | | 処分業 最終処分品目 | 備考 |
|---|---|---|---|---|---|---|---|---|---|---|
| 1 | 磐田市廃棄物事業協同組合 | 橋本静華 | 438－0045 磐田市上岡田1131－5<br>0538－31－7755 | 0538－31－7756 | 県 | 1.2.3.4 | | | | 災害協力 |
| 2 | ㈲オオタサービス | 太田一弘 | 438－0036 磐田市大立野110<br>0538－38－6668 | 0538－38－6653 | 県 | 1.2.3 | | | | 災害協力 電子マニフェスト |
| 3 | ㈱環吉 | 山本あい | 438－0222 磐田市須恵新田1－9<br>0538－66－4884 | 0538－66－4954 | 県 | 1.9.13(⑥).廃バッテリー(2) | | | | 災害協力 電子マニフェスト |
| 4 | ㈲クリーンオオシバ | 大柴茂明 | 438－0823 磐田市下本郷231－32<br>0538－35－8314 | 0538－36－3186 | 県 | 1.4 | | | | 災害協力 電子マニフェスト |
| 5 | ㈱コーシンサービス | 代表取締役社長 青島邦信 | 438－0011 磐田市笠梅1220－18<br>0538－38－0159 | 0538－38－2722 | 県 | 1.2.3.4.9.10(④⑤⑥⑦⑧㉔㉕).11(⑥⑦㉕).12(②③⑪⑫⑬⑭⑮⑯⑰㉒㉔).13(②③④⑤⑥⑦⑧⑩⑪⑬⑯㉔㉕).14(②③④⑤⑥⑦⑧⑩⑪⑯㉔㉕).15(④⑤⑥⑦⑧⑩㉔㉕)<br>●積保：1 | 油水分離<br>中　和<br>中和還元<br>中和凝集<br>還元凝集<br>焼　却 | 1<br>2.3<br>14(⑦).15(⑦)<br>14(⑤.⑥.⑧).15(⑥.⑧)<br>13(⑥.⑦.⑧)<br>1.4 | | 災害協力 電子マニフェスト 優良 |
| 6 | ㈱サンテック | 三浦圭司 | 438－0215 磐田市小中瀬734－3<br>053－458－3633 | 053－458－3632 | 県 | 2 | 中　和 | 2 | | |
| 7 | ㈱ハシモト | 代表取締役 橋本貞美 | 438－0078 磐田市中泉2640－2<br>0538－36－0031 | 0538－32－0004 | 県 | 1.4 | | | | 電子マニフェスト 災害協力 |
| 8 | ㈱山田工務店 | 山田大介 | 438－0026 磐田市西貝塚1602<br>0538－35－1404 | 0538－35－1412 | 県 | 1.2 | | | | |

## 中遠支部

# 掛川市

… 優良認定許可区分

| No. | 名　　称 | 代 表 者 | 住　　所 | | 許可区分 | 許 可 の 種 類 と 品 目 | | | 備　　考 |
|---|---|---|---|---|---|---|---|---|---|
| | | | | | | 収集運搬業 | 処　　分　　業 | | |
| | | | TEL | FAX | | 収集運搬品目 | 中間処理方法・品目 | 最終処分品目 | |
| 1 | 環境サービス㈱ | 代表取締役<br>髙橋　勇 | 436－0004 掛川市八坂317－ 3 | | 県 | 1.2.3.4.9.<br>12(②③⑪⑫㉓).<br>13(㉕).14(㉕).15(㉕) | | | |
| | | | 0537－25－7999 | 0537－25－7990 | | | | | |
| 2 | 中遠環境保全㈱ | 髙橋　勇 | 436－0004 掛川市八坂317－ 3 | | 県 | 1.2.4 | | | 災害協力 電子マニフェスト |
| | | | 0537－27－1248 | 0537－27－0921 | | | | | |
| 3 | ㈱トーカイ | 松田信夫 | 436－0111 掛川市本郷1196－ 8 | | 県 | 1.3 | | | 災害協力 電子マニフェスト |
| | | | 0537－26－0715 | 0537－26－2226 | | | | | |
| | | | | | | | | | |
| | | | | | | | | | |
| | | | | | | | | | |
| | | | | | | | | | |
| | | | | | | | | | |
| | | | | | | | | | |
| | | | | | | | | | |
| | | | | | | | | | |

# 袋井市

… 優良認定許可区分

| No. | 名　　称 | 代 表 者 | 住　　所 | | 許可区分 | 許 可 の 種 類 と 品 目 | | | | 備　　考 |
|---|---|---|---|---|---|---|---|---|---|---|
| | | | | | | 収集運搬業 | 処　　分　　業 | | | |
| | | | TEL | FAX | | 収集運搬品目 | 中間処理方法・品目 | | 最終処分品目 | |
| 1 | サンワ環境整備㈱ | 山崎浩信 | 437－0043 袋井市新池845－14 | | 県 | 1 | | | | 電子マニフェスト |
| | | | 0537－26－2404 | 0538－45－3255 | | | | | | |
| 2 | ㈲西谷商店 | 代表取締役<br>西谷直樹 | 437－0063 袋井市田町２－２－14 | | 県 | 1 | | | | 災害協力 電子マニフェスト |
| | | | 0538－42－5025 | 0538－43－1972 | | | | | | |
| 3 | ㈲ネットワール | 代表取締役<br>田中　希 | 437－0023 袋井市高尾2679－７ | | 県 | 1.2.5（微量PCB汚染絶縁油が廃棄物となったもの又はPCBの濃度が5,000㎎/㎏以下のものに限る。）.6（微量PCB汚染絶縁油に汚染されたものが廃棄物となったもの又はPCBの濃度が5,000㎎/㎏以下の汚染物に限る。）.13（④⑤⑥⑦⑧⑩㉓）.14（④⑤⑥⑦⑧⑩㉓）.15（④⑤⑥⑦⑧⑩㉓） | | | | 電子マニフェスト |
| | | | 0538－43－9530 | 0538－38－9771 | | | | | | |
| | | | | | | | | | | |
| | | | | | | | | | | |
| | | | | | | | | | | |
| | | | | | | | | | | |
| | | | | | | | | | | |
| | | | | | | | | | | |

# 御前崎市

… 優良認定許可区分

| No. | 名　　称 | 代 表 者 | 住　　所 | | 許可区分 | 許 可 の 種 類 と 品 目 | | | 備　　考 |
|---|---|---|---|---|---|---|---|---|---|
| | | | | | | 収集運搬業 | 処　　分　　業 | | |
| | | | TEL | FAX | | 収集運搬品目 | 中間処理方法・品目 | 最終処分品目 | |
| 1 | ㈱リプロ | 柴田さとみ | 437－1612 御前崎市池新田8637－ 1 | | 県 | 1 | | | 災害協力 |
| | | | 0537－85－4684 | 0537－86－9360 | | | | | |
| | | | | | | | | | |
| | | | | | | | | | |
| | | | | | | | | | |
| | | | | | | | | | |
| | | | | | | | | | |
| | | | | | | | | | |
| | | | | | | | | | |
| | | | | | | | | | |
| | | | | | | | | | |
| | | | | | | | | | |
| | | | | | | | | | |

# 菊川市

… 優良認定許可区分

| No. | 名　　称 | 代 表 者 | 住　　所 | | 許可区分 | 許 可 の 種 類 と 品 目 | | | | 備　　考 |
|---|---|---|---|---|---|---|---|---|---|---|
| | | | | | | 収集運搬業 | 処　　分　　業 | | | |
| | | | TEL | FAX | | 収集運搬品目 | 中間処理方法・品目 | | 最終処分品目 | |
| 1 | 日東化学産業㈱ 静岡営業所 | 広田憲一 | 437－1514 菊川市下平川1998－ 1 | | 県 | 1.12(⑪) | | | | 災害協力 |
| | | | 0537－73－4558 | 0537－73－2997 | | | | | | |
| 2 | ㈱山内商店 菊川工場 | 山内一泰 | 439－0025 菊川市土橋883 | | 県 | 2 | | | | 災害協力 電子マニフェスト |
| | | | 0537－36－4566 | 0537－35－5049 | | | | | | |
| | | | | | | | | | | |
| | | | | | | | | | | |
| | | | | | | | | | | |
| | | | | | | | | | | |
| | | | | | | | | | | |
| | | | | | | | | | | |
| | | | | | | | | | | |
| | | | | | | | | | | |
| | | | | | | | | | | |
| | | | | | | | | | | |
| | | | | | | | | | | |

# 県外・区域外

… 優良認定許可区分

| No. | 名　　称 | 代　表　者 | 住　　所 | | 許可区分 | 許　可　の　種　類　と　品　目 | | | 備　　考 |
|---|---|---|---|---|---|---|---|---|---|
| | | | | | | 収集運搬業 | 処　　分　　業 | | |
| | | | TEL | FAX | | 収集運搬品目 | 中間処理方法・品目 | 最終処分品目 | |
| 1 | 加山興業㈱ | 代表取締役<br>加山順一郎 | 456－0055 愛知県名古屋市熱田区南一番町15－5 | | 県 | 1.4.13(⑥) | | | 災害協力 電子マニフェスト 優良 |
| | | | 0533－89－0375 | 0533－84－3739 | | | | | |
| 2 | 三重中央開発㈱ | 代表取締役<br>平井俊文 | 518－1152 三重県伊賀市予野字鉢屋4713 | | 県 | 9 | | | 災害協力 電子マニフェスト 優良 |
| | | | 0595－20－1119 | 0595－20－1398 | | | | | |
| | | | | | | | | | |
| | | | | | | | | | |
| | | | | | | | | | |
| | | | | | | | | | |
| | | | | | | | | | |
| | | | | | | | | | |

# 浜松市中央区

… 優良認定許可区分

| No. | 名　　称 | 代 表 者 | 住　　所 | | 許可区分 | 許 可 の 種 類 と 品 目 | | | 備　　考 |
|---|---|---|---|---|---|---|---|---|---|
| | | | | | | 収集運搬業 | 処　　分　　業 | | |
| | | | TEL | FAX | | 収集運搬品目 | 中間処理方法・品目 | 最終処分品目 | |
| 1 | エスケード㈱ | 代表取締役<br>佐藤元宏 | 435－0051 浜松市中央区市野町671 | | 県 | 4 | | | 災害協力 電子マニフェスト |
| | | | 053－433－2335 | 053－434－5685 | | | | | |
| 2 | エス・ライナー㈱ | 佐藤恵子 | 435－0051 浜松市中央区市野町550－2 | | 県 | 4 | | | 災害協力 電子マニフェスト |
| | | | 053－432－5555 | 053－432－5556 | | | | | |
| 3 | 扇屋塗料㈱ 浜松営業所 | 矢沢正勝 | 433－8116 浜松市中央区西丘町143 | | 県 | 1 | | | 特管のみ<br>電子マニフェスト |
| | | | 053－436－2074 | 053－437－8209 | | | | | |
| 4 | ㈱KAWARYO PGM | 代表取締役<br>米山雅巳 | 431－1103 浜松市中央区湖東町5849 | | 県 | 4 | | | 電子マニフェスト 優良 |
| | | | 053－486－2660 | 053－486－2665 | | | | | |
| 5 | ㈲クリーンサービス岩田 | 岩田元治 | 433－8117 浜松市中央区高丘東２－５―12 | | 県 | 1 | | | 災害協力 電子マニフェスト |
| | | | 053－438－3608 | 053－438－3775 | | | | | |
| 6 | ㈱ケー・ティーサービス | 平出幸太郎 | 433－8105 浜松市中央区三方原町1460－４ | | 県 | 1.4 | | | 電子マニフェスト 優良 |
| | | | 053－437－8954 | 053－438－9999 | 浜 | 1.2.3.4.13(⑤⑥)<br>●積保：4 | | | |
| 7 | ㈱コサカ | 小坂喜一 | 432－8045 浜松市中央区西浅田１－８－20 | | 県 | 1 | | | |
| | | | 053－441－0487 | 053－441－0587 | | | | | |
| 8 | ㈲佐藤産業 | 代表取締役<br>佐野浩司 | 430－0834 浜松市中央区松島町393－2 | | 県 | 9 | | | 災害協力 電子マニフェスト |
| | | | 053－427－0511 | 053－427－0550 | | | | | |

## 西部支部

| No. | 名　　称 | 代 表 者 | 住　　所 | | 許可区分 | 許 可 の 種 類 と 品 目 | | | | 備　　考 |
|---|---|---|---|---|---|---|---|---|---|---|
| | | | | | | 収集運搬業 | 処　　分　　業 | | | |
| | | | ＴＥＬ | ＦＡＸ | | 収集運搬品目 | 中間処理方法・品目 | | 最終処分品目 | |
| 9 | 三共クリン㈱ | 藤城太郎 | 431－1104 浜松市中央区西ヶ崎町1000－ 1 | | 県 | 1.2.3.13(④).14(④⑤⑥⑦⑧㉓).15(⑩) | | | | 災害協力 電子マニフェスト |
| | | | 053－431－0400 | 053－432－5050 | | | | | | |
| 10 | ㈲常光商会 | 取締役<br>中川大幸 | 435－0022 浜松市中央区鶴見町398－ 1 | | 県 | 4 | | | | 災害協力 電子マニフェスト |
| | | | 053－544－6356 | 053－544－6357 | | | | | | |

| No. | 名　　称 | 代 表 者 | 住　　所 | | 許可区分 | 許 可 の 種 類 と 品 目 | | | | 備　　考 |
|---|---|---|---|---|---|---|---|---|---|---|
| | | | | | | 収集運搬業 | 処　　分　　業 | | | |
| | | | TEL | FAX | | 収集運搬品目 | 中間処理方法・品目 | | 最終処分品目 | |
| 11 | ㈱太洋サービス | 代表取締役<br>鈴木裕司 | 431－0201 浜松市中央区篠原町9254－ 2 | | 県 | 1.2.3.4.8(④⑤⑥⑦⑧㉓).10(④⑤⑥⑦⑧㉓).11(⑤⑥⑦⑧㉓).12(②③⑪⑫⑬⑭⑮⑯⑰⑱㉒㉕).13(②③④⑤⑥⑦⑧⑨⑩⑪⑫⑬⑭⑮⑯⑰⑱⑳㉑㉒㉓㉕).14(②③④⑤⑥⑦⑧⑨⑩⑪⑫⑬⑭⑮⑯⑰⑱⑳㉑㉒㉓㉕).15(②③④⑤⑥⑦⑧⑨⑩⑪⑫⑬⑭⑮⑯⑰⑱⑳㉑㉒㉓㉕) | | | | 災害協力　電子マニフェスト<br>優良 |
| | | | 053－447－4640 | 053－449－1029 | 浜 | 1.2.3.4.5(微量PCB汚染絶縁油が廃棄物となったもの又はPCBの濃度が5,000mg/㎏以下のものに限る。).6(微量PCB汚染絶縁油に汚染されたものが廃棄物となったもの又はPCBの濃度が5,000mg/㎏以下の汚染物に限る。).8(④⑤⑥⑦⑧㉓).10(④⑤⑥⑦⑧㉓).11(⑤⑥⑦⑧㉓).12(②③⑪⑫⑬⑭⑮⑯⑰⑱㉒㉕).13(②③④⑤⑥⑦⑧⑨⑩⑪⑫⑬⑭⑮⑯⑰⑱⑲⑳㉑㉒㉓㉕).14(②③④⑤⑥⑦⑧⑨⑩⑪⑫⑬⑭⑮⑯⑰⑱⑲⑳㉑㉒㉓㉕).15(②③④⑤⑥⑦⑧⑨⑩⑪⑫⑬⑭⑮⑯⑰⑱⑲⑳㉑㉒㉓㉕) | 焼　却<br><br><br><br><br><br><br>コンクリート固型化<br><br><br>中　和<br>酸化・還元<br><br>凝集加圧浮上<br><br>油水分離<br>凝集沈殿 | 1.4.12(②③⑪⑫⑬⑭⑮⑯⑰⑱㉒㉕).13(②③⑨⑩⑪⑫⑬⑭⑮⑯⑰⑱⑲⑳㉑㉒㉕).14(②③⑨⑩⑪⑫⑬⑭⑮⑯⑰⑱⑲⑳㉑㉒㉕).15(②③⑨⑩⑪⑫⑬⑭⑮⑯⑰⑱⑲⑳㉑㉒㉕)<br>8(④⑤⑥⑦⑧㉓).10(④⑤⑥⑦⑧㉓).11(⑤⑥⑦⑧㉓).13(④⑤⑥⑦⑧⑩㉓)<br>2.3<br>14(⑦⑩).15(⑦⑩)<br>14(④⑤⑥⑧㉓).15(④⑤⑥⑧)<br>1<br>14(④⑤⑥⑧㉓).15(④⑤⑥⑧㉓) | | |

| No. | 名　　称 | 代 表 者 | 住　　所 | | 許可区分 | 許 可 の 種 類 と 品 目 | | | | 備　　考 |
|---|---|---|---|---|---|---|---|---|---|---|
| | | | | | | 収集運搬業 | 処　　分　　業 | | | |
| | | | TEL | FAX | | 収集運搬品目 | 中間処理方法・品目 | | 最終処分品目 | |
| 12 | 東海機材㈱ | 永田博康 | 430－0902 浜松市中央区曳馬町2890 | | 県 | 1.12(③).13(③) | | | | |
| | | | 053－463－1215 | 053－463－8783 | 浜 | 1.12(③)<br>●積保：1.12(③) | | | | |
| 13 | ㈲浜松油化 | 赤堀智子 | 433－8118 浜松市中央区高丘西２－13－19 | | 県 | 1.2.3.4.5(微量PCB汚染絶縁油が廃棄物となったもの又はPCBの濃度が5,000㎎/㎏以下のものに限る。).6(微量PCB汚染絶縁油に汚染されたものが廃棄物となったもの又はPCBの濃度が5,000㎎/㎏以下の汚染物に限る。).8 (④⑤⑥⑦⑧㉓).10(④⑤⑥⑦⑧㉓).11(⑤⑥⑦⑧㉓).12 (②③⑪⑫⑬⑭⑮⑯⑰⑱㉒㉕) .13(②③④⑤⑥⑦⑧⑨⑩⑪⑫⑬⑭⑮⑯⑰⑱⑲⑳㉑㉒㉓㉕).14(②③④⑤⑥⑦⑧⑨⑩⑪⑫⑬⑭⑮⑯⑰⑱⑲⑳㉑㉒㉓㉕).15(②③④⑤⑥⑦⑧⑨⑩⑪⑫⑬⑭⑮⑯⑰⑱⑲⑳㉑㉒㉓㉕) | | | | 電子マニフェスト |
| | | | 053－437－6728 | 053－437－6729 | 浜 | | 油水分離 | 1 | | |
| 14 | ㈲美興 | 北村達也 | 433－8117 浜松市中央区高丘東１－５－19 | | 県 | 9 | | | | |
| | | | 053－437－7535 | 053－437－5200 | | | | | | |
| 15 | 丸友開発㈱ | 谷田康雄 | 432－8052 浜松市中央区東若林町568－２ | | 県 | 9 | | | | 災害協力 電子マニフェスト |
| | | | 053－454－8118 | 053－455－1382 | | | | | | |

| No. | 名　　称 | 代 表 者 | 住　　所 | | 許可区分 | 許 可 の 種 類 と 品 目 | | | 備　　考 |
|---|---|---|---|---|---|---|---|---|---|
| | | | | | | 収集運搬業 | 処　　分　　業 | | |
| | | | TEL | FAX | | 収集運搬品目 | 中間処理方法・品目 | 最終処分品目 | |
| 16 | ㈱ミダック | 代表取締役社長<br>加藤恵子 | 431－3122 浜松市中央区有玉南町2163 | | 県 | 1.2.3.4.8(⑤⑥⑦⑧).9.10(④⑤⑥⑦⑧).11(⑤⑥⑦⑧).12(②③⑪⑫⑬⑭⑮⑯⑰⑱㉒㉕).13(②③④⑤⑥⑦⑧⑩⑪⑫⑬⑭⑮⑯⑰⑱⑲㉒㉓㉕).14(②③④⑤⑥⑦⑧⑪⑫⑬⑭⑮⑯⑰⑱⑲㉒㉓㉕).15(②③④⑤⑥⑦⑧⑩⑪⑫⑬⑭⑮⑯⑰⑱⑲㉒㉓㉕) | 焼　却<br>中和凝集沈殿<br>シアン化合物の分解 | 1.2.3.4.12(②③⑪⑫⑬⑭⑮⑯⑰⑱㉒㉕).13(②③⑪⑫⑬⑭⑮⑯⑰⑱⑲㉒㉕).14(②③⑪⑫⑬⑭⑮⑯⑰⑱⑲㉒㉕).15(②③⑪⑫⑬⑭⑮⑯⑰⑱⑲㉒㉕)<br>2.3.13(④⑤⑥⑦⑧㉓).14(④⑤⑥⑦⑧).15(④⑤⑥⑦⑧㉓)<br>13(⑩).14(⑩).15(⑩) | | 特管 災害協力 電子マニフェスト |
| | | | 053－471－9361 | 053－471－9373 | 浜 | | 凝集沈殿<br>中　和<br>油水分離 | 13(④⑤⑥⑦⑧⑩㉓).14(④⑤⑥⑦⑧㉓).15(④⑤⑥⑦⑧⑩㉓)<br>2.3<br>1 | 9 | |
| 17 | ㈲山田組 | 代表取締役<br>西尾陽介 | 432－8042 浜松市中央区上浅田２－５－21 | | 県 | 1 | | | | 災害協力 |
| | | | 053－450－2888 | 053－450－2887 | | | | | | |
| 18 | ㈱山本エコロジーサービス | 平川知行 | 432－8047 浜松市中央区神田町758 | | 県 | 1.2.4 | | | | 電子マニフェスト |
| | | | 053－442－5300 | 053－442－7020 | | | | | | |
| 19 | 山吉建設㈱ | 菅沼孝之 | 432－8056 浜松市中央区米津町2266－１ | | 県 | 9 | | | | 災害協力 電子マニフェスト |
| | | | 053－448－0061 | 053－449－0776 | | | | | | |

# 浜松市浜名区

… 優良認定許可区分

| No. | 名　　称 | 代 表 者 | 住　　所 | | 許可区分 | 許可の種類と品目 | | | | 備　　考 |
|---|---|---|---|---|---|---|---|---|---|---|
| | | | | | | 収集運搬業 | 処　　分　　業 | | | |
| | | | TEL | FAX | | 収集運搬品目 | 中間処理方法・品目 | | 最終処分品目 | |
| 1 | ㈲金子商店 | 金子龍二 | 431－1305 浜松市浜名区細江町気賀180－ 2 | | 県 | 13(⑥) | | | | 災害協力 電子マニフェスト |
| | | | 053－523－0800 | 053－523－0820 | 浜 | 13(⑥) | | | | |
| 2 | 天星製油㈱ | 鈴木宏政 | 434－0003 浜松市浜名区新原3833－ 1 | | 県 | 1 | | | | 災害協力 電子マニフェスト 優良 |
| | | | 053－586－9911 | 053－586－9915 | 浜 | | 油水分利<br>中　和 | 1<br>1 | | |
| 3 | 東名興産㈱ | 新井康久 | 431－2213 浜松市浜名区引佐町金指748 | | 県 | 1.2.3.4 | | | | 災害協力 電子マニフェスト 優良 |
| | | | 053－542－2311 | 053－542－2281 | 浜 | | 焼　却<br>中　和 | 1.4<br>2.3 | | |
| 4 | ㈱戸田工業 | 戸田吉彦 | 434－0035 浜松市浜名区寺島3195－ 1 | | 県 | 9 | | | | 災害協力 電子マニフェスト |
| | | | 053－586－2247 | 053－586－2334 | | | | | | |
| | | | | | | | | | | |
| | | | | | | | | | | |
| | | | | | | | | | | |
| | | | | | | | | | | |
| | | | | | | | | | | |
| | | | | | | | | | | |

# 浜松市天竜区

… 優良認定許可区分

| No. | 名　　称 | 代 表 者 | 住　　所 | | 許可区分 | 許 可 の 種 類 と 品 目 | | | 備　　考 |
|---|---|---|---|---|---|---|---|---|---|
| | | | | | | 収集運搬業 | 処　　分　　業 | | |
| | | | TEL | FAX | | 収集運搬品目 | 中間処理方法・品目 | 最終処分品目 | |
| 1 | ㈱リサイクルクリーン | 藤城太郎 | 431－3314 浜松市天竜区二俣町二俣41 | | 県 | 1.4 | | | 災害協力 電子マニフェスト 優良 |
| | | | 053－925－1366 | 053－925－6030 | | | | | |
| | | | | | | | | | |
| | | | | | | | | | |
| | | | | | | | | | |
| | | | | | | | | | |
| | | | | | | | | | |
| | | | | | | | | | |
| | | | | | | | | | |
| | | | | | | | | | |
| | | | | | | | | | |

# 湖西市

… 優良認定許可区分

| No. | 名　　称 | 代 表 者 | 住　　所 | | 許可区分 | 許 可 の 種 類 と 品 目 | | | 備　　考 |
|---|---|---|---|---|---|---|---|---|---|
| | | | | | | 収集運搬業 | 処　　分　　業 | | |
| | | | TEL | FAX | | 収集運搬品目 | 中間処理方法・品目 | 最終処分品目 | |
| 1 | ㈱環保 | 代表取締役<br>鈴木一隆 | 431－0421 湖西市新所4931－ 1 | | 県 | 1.2.3.4 | | | 災害協力 電子マニフェスト |
| | | | 053－573－1807 | 053－579－3688 | | | | | |
| 2 | ㈱ホウダイ | 代表取締役<br>永田晴康 | 431－0301 湖西市新居町中之郷1771 | | 県 | 1.4 | | | 災害協力 電子マニフェスト |
| | | | 053－594－3262 | 053－594－5625 | | | | | |
| | | | | | | | | | |
| | | | | | | | | | |
| | | | | | | | | | |
| | | | | | | | | | |
| | | | | | | | | | |
| | | | | | | | | | |
| | | | | | | | | | |
| | | | | | | | | | |
| | | | | | | | | | |
| | | | | | | | | | |

# 県外・区域外

… 優良認定許可区分

| No. | 名　　称 | 代 表 者 | 住　　所 | | 許可区分 | 許 可 の 種 類 と 品 目 | | | | 備　　考 |
|---|---|---|---|---|---|---|---|---|---|---|
| | | | | | | 収集運搬業 | 処　　分　　業 | | | |
| | | | TEL | FAX | | 収集運搬品目 | 中間処理方法・品目 | | 最終処分品目 | |
| 1 | ㈱MARUKO | 鈴木真理子 | 441－8068 愛知県豊橋市神ノ輪町20－ 2 | | 県 | 4 | | | | 電子マニフェスト |
| | | | 0532－48－3718 | 0532－48－6528 | | | | | | |
| 2 | ㈱明輝クリーナー | 小島　晃 | 441－8123 愛知県豊橋市若松町中山101－34 | | 県 | 1.4 | | | | 電子マニフェスト 優良 |
| | | | 0532－25－1026 | 0532－25－1227 | | | | | | |
| | | | | | | | | | | |
| | | | | | | | | | | |
| | | | | | | | | | | |
| | | | | | | | | | | |
| | | | | | | | | | | |
| | | | | | | | | | | |
| | | | | | | | | | | |
| | | | | | | | | | | |

| No. | 名　　称 | 代 表 者 | 住　　所 | | 許可区分 | 許 可 の 種 類 と 品 目 | | | 備　　考 |
|---|---|---|---|---|---|---|---|---|---|
| | | | | | | 収集運搬業 | 処　　分　　業 | | |
| | | | TEL | FAX | | 収集運搬品目 | 中間処理方法・品目 | 最終処分品目 | |
| | | | | | | | | | |
| | | | | | | | | | |
| | | | | | | | | | |
| | | | | | | | | | |
| | | | | | | | | | |
| | | | | | | | | | |
| | | | | | | | | | |
| | | | | | | | | | |
| | | | | | | | | | |
| | | | | | | | | | |
| | | | | | | | | | |
| | | | | | | | | | |
| | | | | | | | | | |
| | | | | | | | | | |

# 賛助会員の部

賛助会員

# 東部支部

| No. | 名　　称 | 住　　所 | | 備　　考 |
|---|---|---|---|---|
| | | ＴＥＬ | ＦＡＸ | |
| 1 | 行政書士竹内恒孝事務所 | 410－0874 沼津市松長729－ 1 | | |
| | | 055－969－2663 | 055－969－2677 | |
| 2 | 行政書士二ノ宮登事務所 | 411－0047 三島市佐野321－ 3 | | |
| | | 055－993－1817 | 055－993－1921 | |
| 3 | 東海プラント分析センター㈱ | 410－0873 沼津市大諏訪510－ 1 | | |
| | | 055－924－2700 | 055－924－2470 | |
| 4 | 東邦化工建設㈱ | 411－8720 駿東郡長泉町上土狩234 | | |
| | | 055－986－9595 | 055－986－6347 | |
| 5 | 本崎経営管理事務所 | 412－0033 御殿場市神山1114－ 9 | | |
| | | 0550－87－3247 | 0550－87－5590 | |
| 6 | 山本行政書士事務所 | 419－0124 田方郡函南町塚本99－ 2 | | |
| | | 055－978－1113 | 055－978－1128 | |
| | | | | |
| | | | | |
| | | | | |
| | | | | |
| | | | | |
| | | | | |
| | | | | |
| | | | | |

# 富士支部

| No. | 名　　称 | 住　　所 | | 備　　考 |
|---|---|---|---|---|
| | | TEL | FAX | |
| 1 | ㈱エコアップ | 417－0011 富士市鈴川本町３－15 | | |
| | | 0545－33－4115 | 0545－33－4116 | |
| 2 | 行政書士蜂須賀稔事務所 | 418－0041 富士宮市淀川町3－6 | | |
| | | 0544－27－0675 | 0544－27－6110 | |
| 3 | ㈱富士検査センター | 417－0001 富士市今泉3304－５ | | |
| | | 0545－53－3627 | 0545－53－3627 | |
| 4 | ㈱テクノリンクス | 254－0073 神奈川県平塚市西八幡４－７－12 | | |
| | | 0463－63－4282 | 0463－26－4290 | |
| | | | | |
| | | | | |
| | | | | |
| | | | | |
| | | | | |
| | | | | |
| | | | | |
| | | | | |
| | | | | |
| | | | | |

# 中部支部

| No. | 名　　称 | 住　　所 | | 備　　考 |
|---|---|---|---|---|
| | | TEL | FAX | |
| 1 | イーテラス㈱ | 135－0063 東京都江東区有明３－７－26　有明フロンティアビルＢ棟９Ｆ | | |
| | | 03－5530－8167 | 03－5530－8168 | |
| 2 | 池田行政書士事務所 | 424－0815 静岡市清水区江尻東２－１－15　中央ビル３Ｆ | | |
| | | 054－371－0620 | 054－371－0621 | |
| 3 | エルテックサービス㈱ | 405－0074 山梨県笛吹市一宮町国分1014－１ | | |
| | | 0553－47－3611 | 0553－47－3833 | |
| 4 | おのだ行政書士事務所 | 422－8005 静岡市駿河区池田1011 | | |
| | | 090－3255－4576 | 054－264－3887 | |
| 5 | 環境フロンティア㈱ | 424－0301 静岡市清水区宍原628－７　清水工業団地内 | | |
| | | 054－394－0491 | 054－394－0477 | |
| 6 | 行政書士小倉事務所 | 420－0866 静岡市葵区西草深町13－８　丸智草深ビル２Ｆ | | |
| | | 054－204－6315 | 054－204－6311 | |
| 7 | 行政書士兒島良孝 | 420－0916 静岡市葵区瀬名中央２－６－６ | | |
| | | 054－265－1155 | 054－265－1153 | |
| 8 | 行政書士杉山英生 | 422－8005 静岡市駿河区池田1784－３ | | |
| | | 054－262－7047 | 054－262－7046 | |
| 9 | 行政書士成竹賢治事務所 | 420－0882 静岡市葵区安東３－２－27 | | |
| | | 054－249－0661 | 054－249－0684 | |
| 10 | 行政書士原田重紀事務所 | 424－0113 静岡市清水区原326－８ | | |
| | | 054－361－3766 | 054－361－1561 | |

| No. | 名　　称 | 住　　所 | | 備　　考 |
|---|---|---|---|---|
| | | ＴＥＬ | ＦＡＸ | |
| 11 | 行政書士前田芳秀事務所 | 421－0122 静岡市駿河区用宗２－17－５ | | |
| | | 054－258－4969 | 054－257－8109 | |
| 12 | 行政書士八木みどり事務所 | 420－0841 静岡市葵区上足洗２－11－50 | | |
| | | 054－248－7800 | 054－248－7801 | |
| 13 | 行政書士我妻和男事務所 | 421－0133 静岡市駿河区鎌田96－47 | | |
| | | 054－257－2633 | 054－257－3822 | |
| 14 | 静岡県医師協同組合 | 420－0832 静岡市葵区鷹匠３－６－３　静岡県医師会館１Ｆ | | |
| | | 054－246－0001 | 054－248－0609 | |
| 15 | 特定非営利活動法人静岡県環境カウンセラー協会 | 420－0816 静岡市葵区沓谷１－23－１－303 | | |
| | | 050－7127－1975 | 054－903－8474 | |
| 16 | 静岡県行政書士会 | 420－0856 静岡市葵区駿府町２－113号 | | |
| | | 054－254－3003 | 054－254－9368 | |
| 17 | トライシクル㈱ | 140－0013 東京都品川区南大井6－26－３　大森ベルポートＤ館８Ｆ | | |
| | | 03－6410－8780 | － | |
| 18 | 望月経営労務管理事務所 | 424－0851　静岡市清水区堂林１－２－９ | | |
| | | 054－368－5598 | 054－352－6777 | |
| 19 | ㈱ワトワメディカル | 474－0011 愛知県大府市横根町坊主山１－141 | | |
| | | 0562－44－2711 | 0562－44－2710 | |
| 20 | ＡＩＧ損害保険㈱ 静岡支店 | 420－0851 静岡市葵区黒金町20－１　富士火災静岡ビル５Ｆ | | |
| | | 054－255－5141 | 054－686－1208 | |

| No. | 名　　称 | 住　　所 | | 備　　考 |
|---|---|---|---|---|
| | | TEL | FAX | |
| 21 | ㈱タウ 静岡支店 | 420－0851 静岡市葵区黒金町20－１　ニッセイ静岡駅前ビル４Ｆ | | |
| | | 054－275－1580 | 054－275－1581 | |
| 22 | ㈱NEWOLD CAPITAL | 150－0002 東京都渋谷区渋谷２－11－５　クロスオフィス渋谷メディオ | | |
| | | 03－6712－6283 | 03－6712－6293 | |
| 23 | ㈱Ｌｉｆｅ Ａｒｃ Ｓｙｓｔｅｍ | 444－0837 愛知県岡崎市柱２－５－１　鳥ビル２Ｆ | | |
| | | 090－7026－4001 | | |
| | | | | |
| | | | | |
| | | | | |
| | | | | |
| | | | | |
| | | | | |
| | | | | |
| | | | | |
| | | | | |
| | | | | |
| | | | | |
| | | | | |

# 志太榛原支部

| No. | 名　　称 | 住　　所 | | 備　　考 |
|---|---|---|---|---|
| | | TEL | FAX | |
| 1 | 植田裕明行政書士事務所 | 426－0071 藤枝市志太３－10－３ | | |
| | | 054－644－3425 | 054－644－3489 | |
| 2 | ㈱SJ保険管理パートナーズ | 427－0019 島田市道悦３－14－２ | | |
| | | 0547－34－3789 | 0547－37－9678 | |
| 3 | ㈱FBJコンサルタント 行政書士福島吉衛事務所 | 427－0011 島田市東町636 | | |
| | | 0547－35－5081 | 0547－35－5082 | |
| 4 | 行政書士泉地達也事務所 | 421－0422 牧之原市静波1785－９ | | |
| | | 0548－22－4771 | 0548－22－5292 | |
| 5 | 行政書士後藤武事務所 | 427－0041 島田市中河町433－11 | | |
| | | 0547－35－3856 | 0547－35－3856 | |
| | | | | |
| | | | | |
| | | | | |
| | | | | |
| | | | | |
| | | | | |
| | | | | |
| | | | | |
| | | | | |
| | | | | |

# 中遠支部

| No. | 名　　称 | 住　　所<br>TEL | <br>FAX | 備　　考 |
|---|---|---|---|---|
| 1 | 行政書士法人アイ総合事務所 | 437－1105 袋井市梅山45<br>0538－23－5755 | <br>0538－23－8707 | |
| 2 | 鎌田環境コンサルタント 鎌田行政書士事務所 | 438－0807 磐田市富里577<br>0538－38－0869 | <br>0538－38－0869 | |
| 3 | 行政書士桜井事務所 | 438－0078 磐田市中泉３－８－15<br>0538－36－5066 | <br>0538－36－5066 | |
| 4 | 行政書士長尾仁 | 438－0086 磐田市見付3719－１<br>0538－32－9824 | <br>0538－32－8735 | |
| 5 | 橋本行政書士事務所 | 438－0016 磐田市岩井1372－１<br>0538－32－9088 | <br>0538－34－4720 | |
| 6 | ㈱御池鐵工所　関東営業所 | 333－0855 埼玉県川口市芝西２－４－19<br>048－261－1166 | <br>048－261－7115 | |
| | | | | |
| | | | | |
| | | | | |
| | | | | |

# 西部支部

| No. | 名　　称 | 住　　所<br>TEL | <br>FAX | 連絡責任者 |
|---|---|---|---|---|
| 1 | 行政書士法人アスカ総合事務所 | 432－8065 浜松市中央区高塚町2166<br>053－447－5211 | <br>053－447－3151 | |
| 2 | 行政書士ライフ事務所 | 433－8118 浜松市中央区高丘西１－11－35<br>053－543－6840 | <br>053－543－6850 | |
| 3 | 行政書士平岡康弘事務所 | 431－0201 浜松市中央区篠原町22478<br>053－449－2310 | <br>053－449－2318 | |
| 4 | ㈱サンコー分析センター | 430－0825 浜松市中央区下江町604－１<br>053－426－0731 | <br>053－425－0464 | |
| 5 | 行政書士法人じゅげむ | 433－8105 浜松市中央区三方原町476－５<br>053－439－0249 | <br>053－438－0231 | |
| 6 | 忠内行政書士事務所 | 432－8003 浜松市中央区和地山１－６－26<br>053－472－3169 | <br>053－472－3179 | |
| 7 | 富士通クォリティ・ラボ・環境センター㈱ | 431－0431 湖西市鷲津2281<br>053－576－0841 | <br>053－576－5258 | |
| | | | | |
| | | | | |
| | | | | |